



M. GOBIERNO REGIONAL DE SUCRE



# CENTRO DE ATENCIÓN AL SECTOR VULNERABLE INFANTIL

## ORGANIGRAMA ESTRUCTURAL

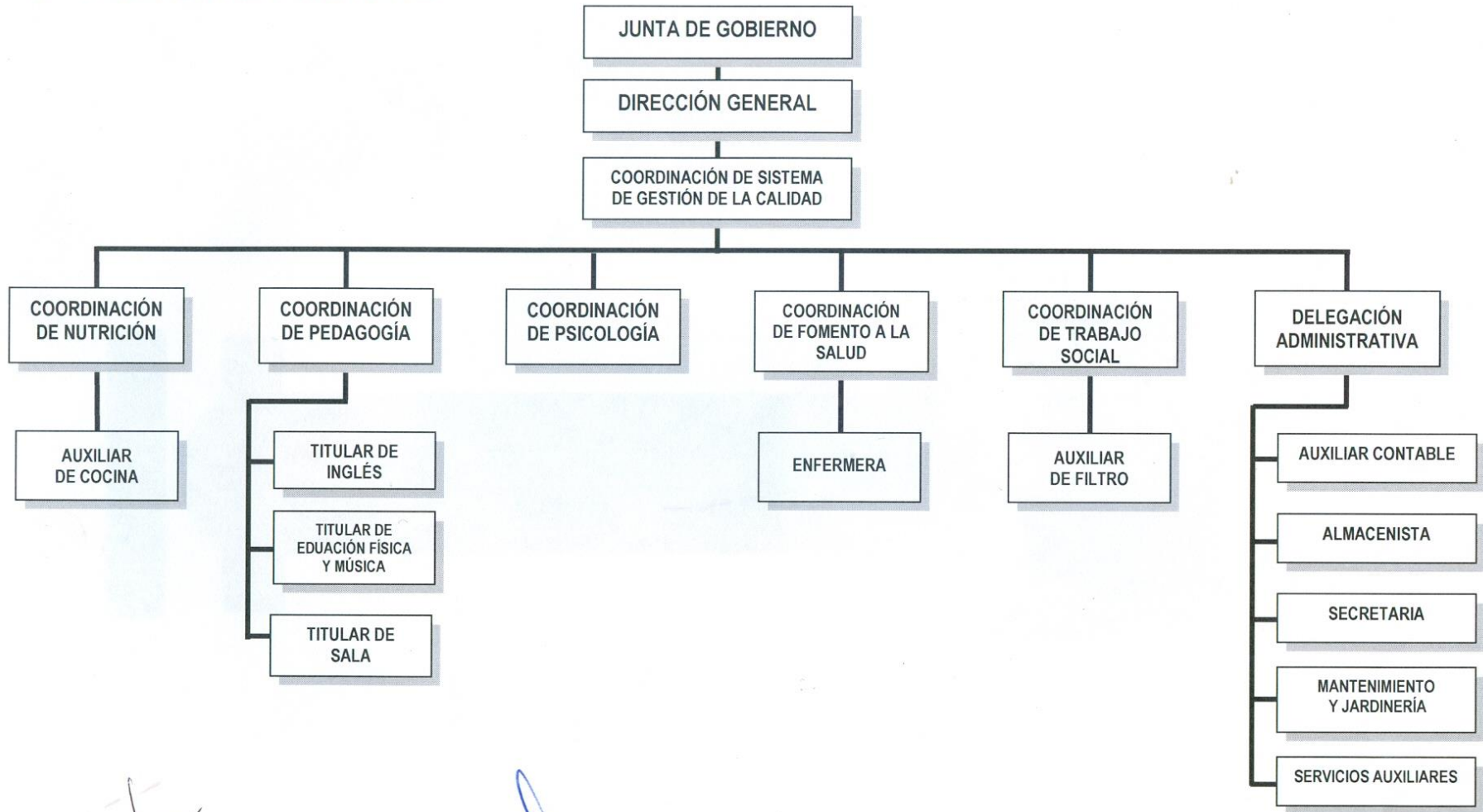

ELABORÓ	REVISÓ	AUTORIZÓ	FECHA
 C. HUGO ENRIQUE OCHOA RIVERA DIRECTOR DE RECURSOS HUMANOS	 MTRA. CLAUDIA BERENICE BRIBIESCA TAFOLLA DIRECCIÓN GENERAL	 JUNTA DE GOBIERNO PRESIDENTE MUNICIPAL	29 DE FEBRERO DE 2016

ROSS/FEB16



SELO  
CENTRO DE ATENCIÓN AL SECTOR VULNERABLE INFANTIL CASVI "VOLUNTAD"