En la ciudad de Morelia de Michoacán de Ocampo, siendo las 16 dieciseis horas del día 2 dos, del mes de mayo del año 2023 dos mil veintitres, se recibe por parte del(a) C. Juan Pablo Rangel Rodriguez, quien se identifica con Credencial para votar con no. 1221008427216, y quien en este momento manifiesta ocupa el cargo de Director de Contabilidad de la Administración Pública Municipal de Morelia, Michoacán de Ocampo, mismo que en este acto hace entrega del documento denominado Primer trimestre del ejercicio fiscal 2023, dos mil veintitres, el cual se integra en 20 legajos, y 4043 fojas, los cuales contienen el/los siguientes organismos: OOAPAS, CIEDIM DIGNIDAD, IMCUFIDE, CASVI VOLUNTAD, IMPLAN, IMMUJERIS, IJUM, INSTITUTO MUNICIPAL DE SALUD, COLEGIO DE MORELIA Y CONSEJO CIUDADANO DE MORELIA así como 11CD que dice contener el documento electrónico que complementa el(a) Primer trimestre del ejercicio fiscal 2023; por lo que, se recibe para los efectos de dar cabal cumplimiento a la temporalidad legal que contempla el artículo 123 fracción III de la Constitución Política del Estado Libre y Soberano de Michoacán de Ocampo.

Por lo anterior, la Auditoría Superior de Michoacán se reserva dentro del marco de sus atribuciones y competencia, el derecho al análisis y revisión del contenido del documento que en forma impresa y electrónica se cita en el párrafo preinserto, ello para todos los efectos legales procedentes contenidos en los artículos 133 y 134 de la Constitución Política del Estado Libre y Soberano de Michoacán de Ocampo.----------
---

RECIBE	ENTREGA
C. Gabriela Josefina Olivos	Juan Pablo Rangel Rodriguez

ASM
Auditoría Superior de Michoacán

Avenida Lázaro Cárdenas No. 1754 Colonia Chapultepec Sur, C.P. 58260 Morelia, Michoacán, México.
Tel. (443) 3 10 83 00. Fax 3 10 83 02. Página web: www.asm.gob.mx
auditoriasuperiormich@asm.gob.mx

INSTITUTO MUNICIPAL
DE CULTURA FÍSICA Y DEPORTE

ESTADOS FINANCIEROS CORRESPONDIENTES AL PRIMER TRIMESTRE DEL EJERCICIO FISCAL 2023

ING. ALFONSO JESÚS MARTÍNEZ ALCÁZAR
PRESIDENTE MUNICIPAL Y PRESIDENTE DE LA JUNTA DE GOBIERNO

MTRA. MARÍA DEL CARMEN LÓPEZ HERREJÓN
CONTRALORA MUNICIPAL Y COMISARIA DE LA JUNTA DE GOBIERNO

LIC. VERÓNICA ZAMUDIO IBARRA
DIRECCIÓN GENERAL DEL IMCUFIDE

MARZO 2023

EXPEDIENTE FINANCIERO

U.D. INDECO Morelos
Playa Azul #80
Col. Expropiación Petrolera
Morelia Michoacán
Tel. (443) 3 09 58 48
@m_saludable
Morelia Saludable
imde Morelia

EXPEDIENTE FINANCIERO
EJERCICIO FISCAL 2023
INFORMES AL 31 DE MARZO

ESTADOS FINANCIEROS BÁSICOS.

A). ESTADO DE SITUACIÓN FINANCIERA.
B). ESTADO DE ACTIVIDADES.
C). ESTADO DE VARIACIONES EN LA HACIENDA PÚBLICA.
D). ESTADO DE CAMBIOS EN LA SITUACIÓN FINANCIERA.
E). ESTADO DE FLUJOS DE EFECTIVO.
F). ESTADO ANALÍTICO DE ACTIVO.
G). ESTADO ANALÍTICO DE DEUDA Y OTROS PASIVOS.
H). CONCILIACIÓN ENTRE LOS INGRESOS PRESUPUESTARIOS Y CONTABLES.
I). CONCILIACIÓN ENTRE LOS EGRESOS PRESUPUESTARIOS Y LOS GASTOS CONTABLES.
J). INFORME SOBRE PASIVOS CONTINGENTES.
K). NOTAS A LOS ESTADOS FINANCIEROS.

INFORMACIÓN PRESUPUESTARIA.

A). ESTADO ANALÍTICO DEL PRESUPUESTO DE INGRESOS.
B). ESTADO ANALÍTICO DEL PRESUPUESTO DE EGRESOS.
   i. CLASIFICACIÓN POR OBJETO DEL GASTO (CAPITULO Y CONCEPTO).
   ii. CLASIFICACIÓN ECONÓMICA (TIPO DE GASTO).
   iii. CLASIFICACIÓN ADMINISTRATIVA.
   iv. CLASIFICACIÓN FUNCIONAL (FINALIDAD Y FUNCIÓN).

RELACIÓN DE BIENES.

A). RELACIÓN DE ACTIVOS.
B). DEPRECIACIÓN DE ACTIVOS.
C). BIENES EN COMODATO.

INFORMES FINANCIEROS DE LA LEY DE DISCIPLINA FINANCIERA.

F1. ESTADO DE SITUACIÓN FINANCIERA DETALLADO.
F2. INFORME ANALÍTICO DE LA DEUDA PÚBLICA Y OTROS PASIVOS.
F3. INFORME ANALÍTICO DE OBLIGACIONES DIFERENTES DE FINANCIAMIENTOS.
F4. BALANCE PRESUPUESTARIO.
F5. ESTADO ANALÍTICO DE INGRESOS DETALLADO.
F6. ESTADO ANALÍTICO DEL EJERCICIO DEL PRESUPUESTO DE EGRESOS DETALLADO:
   a. CLASIFICACIÓN POR OBJETO DEL GASTO (CAPITULO Y CONCEPTO).
   b. CLASIFICACIÓN ADMINISTRATIVA.
   c. CLASIFICACIÓN FUNCIONAL (FINALIDAD Y FUNCIÓN).
   d. CLASIFICACIÓN DE SERVICIOS PERSONALES POR CATEGORÍA.
F7. PROYECCIONES Y RESULTADOS:
   a. PROYECCIONES DE INGRESOS.
   b. PROYECCIONES DE EGRESOS.
   c. RESULTADOS DE INGRESOS.
   d. RESULTADOS DE EGRESOS.
F8. INFORME SOBRE ESTUDIOS ACTUARIALES.
ANEXO 3. GUÍA DE CUMPLIMIENTO DE LA LEY DE DISCIPLINA FINANCIERA DE LAS ENTIDADES FEDERATIVAS Y MUNICIPIOS.

OTROS INFORMES FINANCIEROS.

- FORMATO DEL EJERCICIO Y DESTINO DE GASTO FEDERALIZADO Y REINTEGROS.
- RELACIÓN DE CUENTAS BANCARIAS CORRESPONDIENTE AL TRIMESTRE:
  - CONCILIACIONES.
  - ESTADOS DE CUENTAS.
  - AUXILIARES.
- REPORTE DE LAS TRANSFERENCIAS, ASIGNACIONES, SUBSIDIOS Y OTRAS AYUDAS PAGADAS.
- ANEXOS:
  1. REPORTE DE LA APLICACIÓN DE LA DEUDA PÚBLICA ADQUIRIDA PARA INVERSIONES PÚBLICAS PRODUCTIVAS.
  2. RELACIÓN DE GASTOS REALIZADOS EN OBRAS EJECUTADAS POR ADMINISTRACIÓN DIRECTA.
  3. RELACIÓN DE OBRAS EJECUTADAS DURANTE EL EJERCICIO FISCAL.
  4. MODIFICACIONES PRESUPUESTALES REALIZADAS DURANTE EL EJERCICIO FISCAL.
  5. VINCULACIÓN DE OBJETIVOS.
  6. INFORME DE AVANCE PROGRAMÁTICO PRESUPUESTARIO.
- BALANZAS DE COMPROBACIÓN.
  - DESAGREGADA
  - ACUMULADA

INSTITUTO MUNICIPAL DE CULTURA FÍSICA Y DEPORTE
ESTADO DE LA SITUACIÓN FINANCIERA
AL 31/MARZO/2023

ACTIVO	2023		2022
ACTIVO CIRCULANTE			
EFECTIVO Y EQUIVALENTES	72,342.88	7)	171,038.55
DERECHOS A RECIBIR EFECTIVO O EQUIVALENTES	15,231.40	8)	2,804.04
DERECHOS A RECIBIR BIENES O SERVICIOS	28,147.09	9)	28,147.09
INVENTARIOS	0.00		0.00
ALMACENES	0.00		0.00
ESTIMACIÓN POR PERDIDA O DETERIORO DE ACTIVOS CIRCULANTES	0.00		0.00
OTROS ACTIVOS CIRCULANTES	0.00		0.00
TOTAL DE ACTIVOS CIRCULANTES	**115,721.37**		**201,989.68**
ACTIVO NO CIRCULANTE			
INVERSIONES FINANCIERAS A LARGO PLAZO	0.00		0.00
DERECHOS A RECIBIR EFECTIVO O EQUIVALENTES A LARGO PLAZO	94,223.94	10)	94,223.94
BIENES INMUEBLES, INFRAESTRUCTURA Y CONSTRUCCIONES EN PROCESO	0.00		0.00
BIENES MUEBLES	8,025,702.51	11)	8,025,702.51
ACTIVOS INTANGIBLES	59,012.29	11)	59,012.29
DEPRECIACIÓN, DETERIORO Y AMORTIZACIÓN ACUMULADA DE BIENES	-7,888,480.92	11)	-7,869,031.43
ACTIVOS DIFERIDOS	0.00		0.00
ESTIMACIÓN POR PERDIDA O DETERIORO DE ACTIVOS NO CIRCULANTES	0.00		0.00
OTROS ACTIVOS NO CIRCULANTES	0.00		0.00
TOTAL DE ACTIVOS NO CIRCULANTES	**290,457.82**		**309,907.31**
TOTAL DEL ACTIVO	**406,179.19**		**511,896.99**

PASIVO	2023		2022
PASIVO CIRCULANTE			
CUENTAS POR PAGAR A CORTO PLAZO	20,158,574.40		21,022,145.30
DOCUMENTOS POR PAGAR A CORTO PLAZO	0.00		0.00
PORCIÓN A CORTO PLAZO DE LA DEUDA PUBLICA A LARGO PLAZO	0.00		0.00
TÍTULOS Y VALORES A CORTO PLAZO	0.00		0.00
PASIVOS DIFERIDOS A CORTO PLAZO	0.00		0.00
FONDOS Y BIENES DE TERCEROS EN GARANTÍA Y/O ADMINISTRACIÓN A CORTO PLAZO	0.00		0.00
PROVISIONES A CORTO PLAZO	0.00		0.00
OTROS PASIVOS A CORTO PLAZO	0.00		0.00
TOTAL DE PASIVOS CIRCULANTES	**20,158,574.40**	12)	**21,022,145.30**
PASIVO NO CIRCULANTE			
CUENTAS POR PAGAR A LARGO PLAZO	0.00		0.00
DOCUMENTOS POR PAGAR A LARGO PLAZO	0.00		0.00
DEUDA PUBLICA A LARGO PLAZO	0.00		0.00
PASIVOS DIFERIDOS A LARGO PLAZO	0.00		0.00
FONDOS Y BIENES DE TERCEROS EN GARANTÍA Y/O ADMINISTRACIÓN A LARGO PLAZO	0.00		0.00
PROVISIONES A LARGO PLAZO	0.00		0.00
TOTAL DE PASIVOS NO CIRCULANTES	**0.00**		**0.00**
TOTAL DEL PASIVO	**20,158,574.40**		**21,022,145.30**
HACIENDA PÚBLICA /PATRIMONIO			
HACIENDA PÚBLICA /PATRIMONIO CONTRIBUIDO	**0.00**		**0.00**
APORTACIONES	**0.00**		**0.00**
DONACIONES DE CAPITAL	**0.00**		**0.00**
ACTUALIZACIÓN DE LA HACIENDA PUBLICA/PATRIMONIO	**0.00**		**0.00**
HACIENDA PÚBLICA /PATRIMONIO GENERADO	**-19,752,395.21**		**-20,510,248.31**
RESULTADOS DEL EJERCICIO (AHORRO/ DESAHORRO)	757,853.10		-2,600,485.53
RESULTADOS DE EJERCICIOS ANTERIORES	-20,510,248.31		-17,909,762.78
REVALÚOS	**0.00**		**0.00**
RESERVAS	**0.00**		**0.00**
RECTIFICACIONES DE RESULTADOS DE EJERCICIOS ANTERIORES	**0.00**		**0.00**
EXCESO O INSUFICIENCIA EN LA ACTUALIZACIÓN DE LA HACIENDA PUBLICA/PATRIMONIO	**0.00**		**0.00**
RESULTADO POR POSICIÓN MONETARIA	0.00		0.00
RESULTADO POR TENENCIA DE ACTIVOS NO MONETARIOS	0.00		0.00
TOTAL HACIENDA PUBLICA / PATRIMONIO	**-19,752,395.21**		**-20,510,248.31**
TOTAL DEL PASIVO Y HACIENDA PUBLICA / PATRIMONIO	**406,179.19**		**511,896.99**

ING. ALFONSO JESÚS MARTÍNEZ ALCÁZAR
PRESIDENTE MUNICIPAL Y PRESIDENTE
DE LA JUNTA DE GOBIERNO

MTRA. MARÍA DEL CARMEN LÓPEZ HERREJÓN
CONTRALOR MUNICIPAL Y COMISARIA
DE LA JUNTA DE GOBIERNO

LIC. VERÓNICA ZAMUDIO IBARRA
DIRECCIÓN GENERAL DEL IMCUFIDE

REVISÓ
C.P. OMAR MENA OLALDE
DIRECCIÓN DE ADMINISTRACIÓN Y FINANZAS

ELABORÓ
L.A.E. ARACELI OROZCO GARCÍA
OFICINA DE CONTABILIDAD Y FINANZAS

"Bajo protesta de decir verdad, declaramos que este reporte y sus notas son razonablemente correctos, y son responsabilidad del emisor."

000002

INSTITUTO MUNICIPAL DE CULTURA FÍSICA Y DEPORTE
ESTADO DE ACTIVIDADES
DEL 01 DE ENERO AL 31 DE MARZO 2023

	2023		2022
INGRESOS Y OTROS BENEFICIOS			
INGRESOS DE GESTIÓN	**3,126,424.35**		**11,573,554.47**
IMPUESTOS	0.00		0.00
CUOTAS Y APORTACIONES DE SEGURIDAD SOCIAL	0.00		0.00
CONTRIBUCIONES DE MEJORAS	0.00		0.00
DERECHOS	0.00		0.00
PRODUCTOS	0.00		0.00
APROVECHAMIENTOS	3,126,424.35	(1	11,573,554.47
INGRESOS POR VENTA DE BIENES Y PRESTACION DE SERVICIOS	0.00		0.00
PARTICIPACIONES, APORTACIONES, CONVENIOS, INCENTIVOS DERIVADOS DE LA COLABORACION FISCAL, FONDOS DISTINTOS DE APORTACIONES, TRANSFERENCIAS, ASIGNACIONES, SUBSIDIOS Y SUBVENCIONES, PENSIONES Y JUBILACIONES	**4,672,049.57**		**18,467,780.61**
PARTICIPACIONES, APORTACIONES, CONVENIOS, INCENTIVOS DERIVADOS DE LA COLABORACION FISCAL Y FONDOS DISTINTOS DE APORTACIONES	0.00		0.00
TRANSFERENCIAS, ASIGNACIONES, SUBSIDIOS Y SUBVENCIONES, PENSIONES Y JUBILACIONES	4,672,049.57	(2	18,467,780.61
OTROS INGRESOS Y BENEFICIOS	**0.00**		**0.00**
INGRESOS FINANCIEROS	0.00		0.00
INCREMENTO POR VARIACION DE INVENTARIOS	0.00		0.00
DISMINUCION DEL EXCESO DE ESTIMACIONES POR PERDIDA O DETERIORO U OBSOLESCENCIA	0.00		0.00
DISMINUCION DEL EXCESO DE PROVISIONES	0.00		0.00
OTROS INGRESOS Y BENEFICIOS VARIOS	0.00		0.00
TOTAL DE INGRESOS Y OTROS BENEFICIOS	**7,798,473.92**		**30,041,335.08**
GASTOS Y OTRAS PERDIDAS			
GASTOS DE FUNCIONAMIENTO	**7,021,171.33**		**32,551,054.68**
SERVICIOS PERSONALES	4,922,234.61	(3	20,701,162.35
MATERIALES Y SUMINISTROS	266,455.62	(4	1,529,206.68
SERVICIOS GENERALES	1,832,481.10	(5	10,320,685.65
TRANSFERENCIAS, ASIGNACIONES, SUBSIDIOS Y OTRAS AYUDAS	**0.00**		**0.00**
TRANSFERENCIAS INTERNAS Y ASIGNACIONES AL SECTOR PUBLICO	0.00		0.00
TRANSFERENCIAS AL RESTO DEL SECTOR PUBLICO	0.00		0.00
SUBSIDIOS Y SUBVENCIONES	0.00		0.00
AYUDAS SOCIALES	0.00		0.00
PENSIONES Y JUBILACIONES	0.00		0.00
TRANSFERENCIAS A FIDEICOMISOS, MANDATOS Y CONTRATOS ANALOGOS	0.00		0.00
TRANSFERENCIAS A LA SEGURIDAD SOCIAL	0.00		0.00
DONATIVOS	0.00		0.00
TRANSFERENCIAS AL EXTERIOR	0.00		0.00
PARTICIPACIONES Y APORTACIONES	**0.00**		**0.00**
PARTICIPACIONES	0.00		0.00
APORTACIONES	0.00		0.00
CONVENIOS	0.00		0.00
INTERESES, COMISIONES Y OTROS GASTOS DE LA DEUDA PUBLICA	**0.00**		**0.00**
INTERESES DE LA DEUDA PUBLICA	0.00		0.00
COMISIONES DE LA DEUDA PUBLICA	0.00		0.00
GASTOS DE LA DEUDA PUBLICA	0.00		0.00
COSTOS POR COBERTURAS	0.00		0.00
APOYOS FINANCIEROS	0.00		0.00
OTROS GASTOS Y PÉRDIDAS EXTRAORDINARIAS	**19,449.49**		**90,765.93**
ESTIMACIONES, DEPRECIACIONES, DETERIOROS, OBSOLESCENCIA Y AMORTIZACIONES	19,449.49	(6	90,765.93
PROVISIONES	0.00		0.00
DISMINUCIION DE INVENTARIOS	0.00		0.00
AUMENTO POR INSUFICIENCIA DE ESTIMACIONES POR PÉRDIDA O DETERIORO U OBSOLESCENCIA	0.00		0.00
AUMENTO POR INSUFICIENCIA DE PROVISIONES	0.00		0.00
OTROS GASTOS	0.00		0.00
INVERSION PUBLICA	**0.00**		**0.00**
INVERSION PUBLICA NO CAPITALIZABLE	0.00		0.00
TOTAL DE GASTOS Y OTRAS PERDIDAS	**7,040,620.82**		**32,641,820.61**
RESULTADOS DEL EJERCICIO (AHORRO/DESAHORRO)	**757,853.10**		**-2,600,485.53**

ING. ALFONSO JESUS MARTÍNEZ ALCÁZAR
PRESIDENTE MUNICIPAL Y PRESIDENTE DE LA JUNTA DE GOBIERNO

MTRA. MARÍA DEL CARMEN LÓPEZ HERREJÓN
CONTRALORA MUNICIPAL Y COMISARIA DE LA JUNTA DE GOBIERNO

LIC. VERONICA ZAMUDIO IBARRA
DIRECCIÓN GENERAL DEL IMCUFIDE

REVISÓ
C.P. OMAR MENA OLALDE
DIRECCIÓN DE ADMINISTRACIÓN Y FINANZAS

ELABORÓ
L.A.E. ARACELI OROZCO GARCÍA
OFICINA DE CONTABILIDAD Y FINANZAS

"Bajo protesta de decir verdad, declaramos que este reporte y sus notas son razonablemente correctos, y son responsabilidad del emisor."

INSTITUTO MUNICIPAL DE CULTURA FÍSICA Y DEPORTE

ESTADO DE VARIACIONES EN LA HACIENDA PÚBLICA

DEL 01 DE ENERO AL 31 DE MARZO 2023

CONCEPTO	HACIENDA PUBLICA / PATRIMONIO CONTRIBUIDO	HACIENDA PUBLICA / PATRIMONIO GENERADO		EXCESO O INSUFICIENCIA EN LA ACTUALIZACION DE LA HACIENDA PUBLICA / PATRIMONIO	TOTAL
		EJERCICIOS ANTERIORES	DEL EJERCICIO		
HACIENDA PUBLICA / PATRIMONIO CONTRIBUIDO NETO DE 2022	**0.00**	**0.00**	**0.00**	**0.00**	**0.00**
Aportaciones	0.00	0.00	0.00	0.00	0.00
Donaciones de capital	0.00	0.00	0.00	0.00	0.00
Actualizaciones de la Hacienda Pública/Patrimonio	0.00	0.00	0.00	0.00	0.00
HACIENDA PUBLICA / PATRIMONIO GENERADO NETO DE 2022	**0.00**	**-17,909,762.78**	**-2,600,485.53**	**0.00**	**-20,510,248.31**
Resultados del Ejercicio (Ahorro/Desahorro)	**0.00**	0.00	-2,600,485.53	**0.00**	-2,600,485.53
Resultados del Ejercicios Anteriores	**0.00**	-17,909,762.78	**0.00**	**0.00**	-17,909,762.78
Revaluos	**0.00**	0.00	**0.00**	**0.00**	0.00
Reservas	**0.00**	0.00	**0.00**	**0.00**	0.00
Rectificaciones de Resultados de Ejercicios Anteriores	**0.00**	0.00	**0.00**	**0.00**	0.00
EXCESO O INSUFICIENCIA EN LA ACTUALIZACION DE LA HACIENDA PUBLICA / PATRIMONIO NETO DE 2022	**0.00**	**0.00**	**0.00**	**0.00**	**0.00**
Resultado por Posicion Monetaria	0.00	0.00	0.00	0.00	0.00
Resultado por Tenencia de Activos no Monetarios	0.00	0.00	0.00	0.00	0.00
HACIENDA PUBLICA / PATRIMONIO NETO AL FINAL DE 2022	**0.00**	**-17,909,762.78**	**-2,600,485.53**	**0.00**	**-20,510,248.31**
CAMBIOS EN LA HACIENDA PUBLICA / PATRIMONIO CONTRIBUIDO NETO DE 2023	**0.00**	**0.00**	**0.00**	**0.00**	**0.00**
Aportaciones	0.00	0.00	0.00	0.00	0.00
Donaciones de capital	0.00	0.00	0.00	0.00	0.00
Actualizaciones de la Hacienda Pública/Patrimonio	0.00	0.00	0.00	0.00	0.00
VARIACIONES DE LA HACIENDA PUBLICA / PATRIMONIO GENERADO NETO DE 2023	**0.00**	**-2,600,485.53**	**3,358,338.63**	**0.00**	**757,853.10**
Resultados del Ejercicio (Ahorro/Desahorro)	0.00	0.00	757,853.10 (13	0.00	757,853.10
Resultados del Ejercicios Anteriores	0.00	-2,600,485.53	2,600,485.53	0.00	0.00
Revaluos	0.00	0.00	0.00	0.00	0.00
Reservas	0.00	0.00	0.00	0.00	0.00
Rectificaciones de Resultados de Ejercicios Anteriores	0.00	0.00	0.00	0.00	0.00
CAMBIOS EN EL EXCESO O INSUFICIENCIA EN LA ACTUALIZACION DE LA HACIENDA PUBLICA / PATRIMONIO NETO 2023	**0.00**	**0.00**	**0.00**	**0.00**	**0.00**
Resultado por Posicion Monetaria	0.00	0.00	0.00	0.00	0.00
Resultado por Tenencia de Activos no Monetarios	0.00	0.00	0.00	0.00	0.00
HACIENDA PUBLICA / PATRIMONIO NETO FINAL DE 2023	**0.00**	**-20,510,248.31**	**757,853.10**	**0.00**	**-19,752,395.21**

ING. ALFONSO JESÚS MARTÍNEZ ALCÁZAR
PRESIDENTE MUNICIPAL Y PRESIDENTE
DE LA JUNTA DE GOBIERNO

ITRA. MARÍA DEL CARMEN LOPEZ HERREJÓ
CONTRALORA MUNICIPAL Y COMISARIA
DE LA JUNTA DE GOBIERNO

LIC. VERONICA ZAMUDIO IBARRA
DIRECCIÓN GENERAL DEL IMCUFIDE

REVISÓ
C.P. OMAR MENA OLALDE
DIRECCIÓN DE ADMINISTRACIÓN Y FINANZAS

ELABORÓ
L.A.E. ARACELI OROZCO GARCÍA
OFICINA DE CONTABILIDAD Y FINANZAS

"Bajo protesta de decir verdad, declaramos que este reporte y sus notas son razonablemente correctos, y son responsabilidad del emisor."

INSTITUTO MUNICIPAL DE CULTURA FÍSICA Y DEPORTE
ESTADO DE CAMBIOS EN LA SITUACIÓN FINANCIERA
DEL 01 DE ENERO AL 31 DE MARZO DEL 2023

	ORIGEN	APLICACIÓN
ACTIVO	**118,145.25**	**12,427.36**
ACTIVO CIRCULANTE	**98,695.67**	**12,427.36**
EFECTIVO Y EQUIVALENTES	98,695.67	0.00
DERECHOS A RECIBIR EFECTIVO O EQUIVALENTES	0.00	12,427.36
DERECHOS A RECIBIR BIENES O SERVICIOS	0.00	0.00
INVENTARIOS	0.00	0.00
ALMACENES	0.00	0.00
ESTIMACIÓN POR PERDIDA O DETERIORO DE ACTIVOS CIRCULANTES	0.00	0.00
OTROS ACTIVOS CIRCULANTES	0.00	0.00
ACTIVO NO CIRCULANTE	**19,449.58**	**0.00**
INVERSIONES FINANCIERAS A LARGO PLAZO	0.00	0.00
DERECHOS A RECIBIR EFECTIVO O EQUIVALENTES A LARGO PLAZO	0.00	0.00
BIENES INMUEBLES, INFRAESTRUCTURA Y CONSTRUCCIONES EN PROCESO	0.00	0.00
BIENES MUEBLES	0.00	0.00
ACTIVOS INTANGIBLES	0.00	0.00
DEPRECIACIÓN, DETERIORO Y AMORTIZACIÓN ACUMULADA DE BIENES	19,449.58	0.00
ACTIVOS DIFERIDOS	0.00	0.00
ESTIMACIÓN POR PERDIDA O DETERIORO DE ACTIVOS NO CIRCULANTES	0.00	0.00
OTROS ACTIVOS NO CIRCULANTES	0.00	0.00
PASIVO	**0.00**	**863,570.90**
PASIVO CIRCULANTE	**0.00**	**863,570.90**
CUENTAS POR PAGAR A CORTO PLAZO	0.00	863,570.90
DOCUMENTOS POR PAGAR A CORTO PLAZO	0.00	0.00
PORCIÓN A CORTO PLAZO DE LA DEUDA PUBLICA A LARGO PLAZO	0.00	0.00
TÍTULOS Y VALORES A CORTO PLAZO	0.00	0.00
PASIVOS DIFERIDOS A CORTO PLAZO	0.00	0.00
FONDOS Y BIENES DE TERCEROS EN GARANTÍA Y/O ADMINISTRACIÓN A CORTO PLAZO	0.00	0.00
PROVISIONES A CORTO PLAZO	0.00	0.00
OTROS PASIVOS A CORTO PLAZO	0.00	0.00
PASIVO NO CIRCULANTE	**0.00**	**0.00**
CUENTAS POR PAGAR A LARGO PLAZO	0.00	0.00
DOCUMENTOS POR PAGAR A LARGO PLAZO	0.00	0.00
DEUDA PUBLICA A LARGO PLAZO	0.00	0.00
PASIVOS DIFERIDOS A LARGO PLAZO	0.00	0.00
FONDOS Y BIENES DE TERCEROS EN GARANTÍA Y/O ADMINISTRACIÓN A LARGO PLAZO	0.00	0.00
PROVISIONES A LARGO PLAZO	0.00	0.00
HACIENDA PÚBLICA /PATRIMONIO	**3,358,338.63**	**2,600,485.53**
HACIENDA PÚBLICA /PATRIMONIO CONTRIBUIDO	**0.00**	**0.00**
APORTACIONES	0.00	0.00
DONACIONES DE CAPITAL	0.00	0.00
ACTUALIZACIÓN DE LA HACIENDA PUBLICA/PATRIMONIO	0.00	0.00
HACIENDA PÚBLICA /PATRIMONIO GENERADO	**3,358,338.63**	**2,600,485.53**
RESULTADO DEL EJERCICIO (AHORRO/DESAHORRO)	3,358,338.63	0.00
RESULTADOS DE EJERCICIOS ANTERIORES	0.00	2,600,485.53
REVALÚOS	0.00	0.00
RESERVAS	0.00	0.00
RECTIFICACIONES DE RESULTADOS DE EJERCICIOS ANTERIORES	0.00	0.00
EXCESO O INSUFICIENCIA EN LA ACTUALIZACIÓN DE LA HACIENDA PUBLICA/PATRIMONIO	**0.00**	**0.00**
RESULTADO POR POSICIÓN MONETARIA	0.00	0.00
RESULTADO POR TENENCIA DE ACTIVOS NO MONETARIOS	0.00	0.00

ING. ALFONSO JESUS MARTINEZ ALCAZAR
PRESIDENTE MUNICIPAL Y
PRESIDENTE DE LA JUNTA DE

TRA. MARÍA DEL CARMEN LOPEZ BERRET
CONTRALORA MUNICIPAL Y COMISARIA
DE LA JUNTA DE GOBIERNO

LIC. VERONICA ZAMUDIO IBARRA
DIRECCIÓN GENERAL DEL IMCUFIDE

REVISÓ
C.P. OMAR MENA OLALDE
DIRECCIÓN DE ADMINISTRACIÓN Y FINANZAS

ELABORÓ
L.A.E. ARACELI OROZCO GARCÍA
OFICINA DE CONTABILIDAD Y FINANZAS

"Bajo protesta de decir verdad, declaramos que este reporte y sus notas son razonablemente correctos, y son responsabilidad del emisor."

INSTITUTO MUNICIPAL DE CULTURA FÍSICA Y DEPORTE
ESTADO DE FLUJOS DE EFECTIVO
DEL 01 DE ENERO AL 31 DE MARZO 2023

CONCEPTO	2023		2022
FLUJOS DE EFECTIVO DE LAS ACTIVIDADES DE OPERACIÓN			
ORIGEN	7,798,473.92		30,041,335.08
IMPUESTOS	0.00		0.00
CUOTAS Y APORTACIONES DE SEGURIDAD SOCIAL	0.00		0.00
CONTRIBUCIONES DE MEJORAS	0.00		0.00
DERECHOS	0.00		0.00
PRODUCTOS	0.00		0.00
APROVECHAMIENTOS	3,126,424.35		11,573,554.47
INGRESOS POR VENTA DE BIENES Y PRESTACION DE SERVICIOS	0.00		0.00
PARTICIPACIONES, APORTACIONES, CONVENIOS, INCENTIVOS DERIVADOS DE LA COLABORACION FISCAL Y FONDOS DISTINTOS DE APORTACIONES	0.00		0.00
TRANSFERENCIAS, ASIGNACIONES, SUBSIDIOS Y SUBVENCIONES, PENSIONES Y JUBILACIONES	4,672,049.57		18,467,780.61
OTROS ORIGENES DE OPERACIÓN	0.00		0.00
APLICACIÓN	7,040,620.82		32,641,820.61
SERVICIOS PERSONALES	4,922,234.61		20,701,162.35
MATERIALES Y SUMINISTROS	266,455.62		1,529,206.68
SERVICIOS GENERALES	1,832,481.10		10,320,685.65
TRANSFERENCIAS INTERNAS Y ASIGNACIONES AL SECTOR PUBLICO	0.00		0.00
TRANSFERENCIAS AL RESTO DEL SECTOR PUBLICO	0.00		0.00
SUBSIDIOS Y SUBVENCIONES	0.00		0.00
AYUDAS SOCIALES	0.00		0.00
PENSIONES Y JUBILACIONES	0.00		0.00
TRANSFERENCIAS A FIDEICOMISOS, MANDATOS Y CONTRATOS ANALOGOS	0.00		0.00
TRANSFERENCIAS A LA SEGURIDAD SOCIAL	0.00		0.00
DONATIVOS	0.00		0.00
TRANSFERENCIAS AL EXTERIOR	0.00		0.00
PARTICIPACIONES	0.00		0.00
APORTACIONES	0.00		0.00
CONVENIOS	0.00		0.00
OTRAS APLICACIONES DE OPERACIÓN	19,449.49		90,765.93
FLUJOS NETOS DE EFECTIVO POR ACTIVIDADES DE OPERACIÓN	757,853.10	(16	-2,600,485.53
FLUJOS DE EFECTIVO DE LAS ACTIVIDADES DE INVERCIÓN			
ORIGEN	19,449.49		90,765.93
BIENES INMUEBLES, INFRAESTRUCTURA Y CONTRUCCIONES EN PROCESO	0.00		0.00
BIENES MUEBLES	0.00		0.00
OTROS ORIGENES DE INVERSION	19,449.49		90,765.93
APLICACIÓN	0.00		70,709.36
BIENES INMUEBLES, INFRAESTRUCTURA Y CONTRUCCIONES EN PROCESO	0.00		0.00
BIENES MUEBLES	0.00	(15	70,709.36
OTRAS APLICACIONES DE INVERSION	0.00		0.00
FLUJOS NETOS DE EFECTIVO POR ACTIVIDADES DE INVERCIÓN	19,449.49		20,056.57
FLUJOS DE EFECTIVO DE LAS ACTIVIDADES DE FINANCIAMIENTO			
ORIGEN	0.00		2,703,385.46
ENDEUDAMIENTO NETO	0.00		2,695,289.09
Interno	0.00		2,695,289.09
Externo	0.00		0.00
OTROS ORIGENES DE FINANCIAMIENTO	0.00		8,096.37
APLICACIÓN	875,998.26		0.00
SERVICIOS DE LA DEUDA	863,570.90		0.00
Interno	863,570.90		0.00
Externo	0.00		0.00
OTRAS APLICACIONES DE FINANCIAMIENTO	12,427.36		0.00
FLUJOS NETOS DE EFECTIVO POR ACTIVIDADES DE FINANCIAMIENTO	-875,998.26		2,703,385.46
INCREMENTO/DISMINUCION NETA EN EL EFECTIVO Y EQUIVALENTES AL EFECTIVO	-98,695.67		122,956.50
EFECTIVO Y EQUIVALENTES AL EFECTIVO AL INICIO DEL EJERCICIO	171,038.55		48,082.05
EFECTIVO Y EQUIVALENTES AL EFECTIVO AL FINAL DEL EJERCICIO	72,342.88	(14	171,038.55

ING. ALFONSO JESÚS MARTÍNEZ ALCÁZAR
PRESIDENTE MUNICIPAL Y PRESIDENTE DE LA JUNTA DE GOBIERNO

MTRA. MARÍA DEL CARMEN LÓPEZ HERREJÓN
CONTRALORA MUNICIPAL Y COMISARIA DE LA JUNTA DE GOBIERNO

Verónica Zamudio

LIC. VERONICA ZAMUDIO IBARRA
DIRECCIÓN GENERAL DEL IMCUFIDE

REVISÓ
C.P. OMAR MENA OLALDE
DIRECCIÓN DE ADMINISTRACIÓN Y FINANZAS

ELABORÓ
L.A.E. ARACELI OROZCO GARCÍA
OFICINA DE CONTABILIDAD Y FINANZAS

"Bajo protesta de decir verdad, declaramos que este reporte y sus notas son razonablemente correctos, y son responsabilidad del emisor."

INSTITUTO MUNICIPAL DE CULTURA FÍSICA Y DEPORTE
ESTADO ANALÍTICO DEL ACTIVO
DEL 01 ENERO AL 31 MARZO 2023

Concepto	SALDO INICIAL	MOVIMIENTOS DEL PERIODO CARGOS	MOVIMIENTOS DEL PERIODO ABONOS	SALDO FINAL	VARIACION DEL PERIODO
ACTIVO					
ACTIVO CIRCULANTE	**201,989.68**	**18,958,677.47**	**19,044,945.78**	**115,721.37**	**-86,268.31**
EFECTIVO Y EQUIVALENTES	171,038.55	11,110,647.50	11,209,343.17	72,342.88	-98,695.67
DERECHOS A RECIBIR EFECTIVO O EQUIVALENTES	2,804.04	7,848,029.97	7,835,602.61	15,231.40	12,427.36
DERECHOS A RECIBIR BIENES O SERVICIOS	28,147.09	0.00	0.00	28,147.09	0.00
INVENTARIOS	0.00	0.00	0.00	0.00	0.00
ALMACENES	0.00	0.00	0.00	0.00	0.00
ESTIMACIÓN POR PERDIDA O DETERIORO DE ACTIVOS CIRCULANTES	0.00	0.00	0.00	0.00	0.00
OTROS ACTIVOS CIRCULANTES	0.00	0.00	0.00	0.00	0.00
ACTIVO NO CIRCULANTE	**309,907.31**	**0.00**	**19,449.49**	**290,457.82**	**-19,449.49**
INVERSIONES FINANCIERAS A LARGO PLAZO	0.00	0.00	0.00	0.00	0.00
DERECHOS A RECIBIR EFECTIVO O EQUIVALENTES A LARGO PLAZO	94,223.94	0.00	0.00	94,223.94	0.00
BIENES INMUEBLES, INFRAESTRUCTURA Y CONSTRUCCIONES EN PROCESO	0.00	0.00	0.00	0.00	0.00
BIENES MUEBLES	8,025,702.51	0.00	0.00	8,025,702.51	0.00
ACTIVOS INTANGIBLES	59,012.29	0.00	0.00	59,012.29	0.00
DEPRECIACIÓN, DETERIORO Y AMORTIZACIÓN ACUMULADA DE BIENES	-7,869,031.43	0.00	19,449.49	-7,888,480.92	-19,449.49
ACTIVOS DIFERIDOS	0.00	0.00	0.00	0.00	0.00
ESTIMACIÓN POR PERDIDA O DETERIORO DE ACTIVOS NO CIRCULANTES	0.00	0.00	0.00	0.00	0.00
OTROS ACTIVOS NO CIRCULANTES	0.00	0.00	0.00	0.00	0.00

ING. ALFONSO JESÚS MARTÍNEZ ALCÁZAR
PRESIDENTE MUNICIPAL Y PRESIDENTE DE LA JUNTA DE GOBIERNO

MTRA. MARÍA DEL CARMEN LÓPEZ HERREJÓN
CONTRALORA MUNICIPAL Y COMISARIA DE LA JUNTA DE GOBIERNO

LIC. VERONICA ZAMUDIO IBARRA
DIRECCIÓN GENERAL DEL IMCUFIDE

REVISÓ
C.P. OMAR MENA OLALDE
DIRECCIÓN DE ADMINISTRACIÓN Y FINANZAS

ELABORÓ
L.A.E. ARACELI OROZCO GARCÍA
OFICINA DE CONTABILIDAD Y FINANZAS

"Bajo protesta de decir verdad, declaramos que este reporte y sus notas son razonablemente correctos, y son responsabilidad del emisor."

INSTITUTO MUNICIPAL DE CULTURA FISICA Y DEPORTE
Estado Analitico de la Deuda y Otros Pasivos
DEL 01 DE ENERO AL 31 DE MARZO 2023
PESOS

Denominacion de la Deudas	Moneda de Contratacion	Institucion o Pais Acreedor	Saldo Inicial del Periodo	Saldo Final del Periodo
DEUDA PUBLICA				
Corto Plazo				
Deuda Interna			**0.00**	**0.00**
Instituciones de Credito			0.00	0.00
Titutlos y Valores			0.00	0.00
Arrendamientos Financieros			0.00	0.00
Deuda Externa			**0.00**	**0.00**
Organismos Financieros Internacionales			0.00	0.00
Deuda Bilateral			0.00	0.00
Titutlos y Valores			0.00	0.00
Arrendamientos Financieros			0.00	0.00
Subtotal de Deuda Publica a Corto Plazo			**0.00**	**0.00**
Largo Plazo				
Deuda Interna			**0.00**	**0.00**
Instituciones de Credito			0.00	0.00
Titutlos y Valores			0.00	0.00
Arrendamientos Financieros			0.00	0.00
Deuda Externa			**0.00**	**0.00**
Organismos Financieros Internacionales			0.00	0.00
Deuda Bilateral			0.00	0.00
Titutlos y Valores			0.00	0.00
Arrendamientos Financieros			0.00	0.00
Subtotal de Deuda Publica a Largo Plazo			**0.00**	**0.00**
Total de Otros Pasivos			21,022,145.30	20,158,574.40
Total de Deuda Publica y Otros Pasivos			**21,022,145.30**	**20,158,574.40**

ING. ALFONSO JESÚS MARTÍNEZ ALCÁZAR
PRESIDENTE MUNICIPAL Y
PRESIDENTE DE LA JUNTA DE GOBIERNO

MTRA. MARÍA DEL CARMEN LÓPEZ HERREJÓN
CONTRALORA MUNICIPAL Y COMISARIA DE
LA JUNTA DE GOBIERNO

VERONICA ZAMUDIO I
LIC. VERONICA ZAMUDIO IBARRA
DIRECCIÓN GENERAL DEL IMCUFIDE

REVISÓ
C.P. OMAR MENA OLALDE
DIRECCIÓN DE ADMINISTRACIÓN
Y FINANZAS

ELABORÓ
L.A.E. ARACELI OROZCO GARCÍA
OFICINA DE CONTABILIDAD Y FINANZAS

"Bajo protesta de decir verdad, declaramos que este reporte y sus notas son razonablemente correctos, y son responsabilidad del emisor."

000008

INSTITUTO MUNICIPAL DE CULTURA FÍSICA Y DEPORTE

CONCILIACIÓN ENTRE LOS INGRESOS PRESUPUESTARIOS Y CONTABLES

CORRESPONDIENTE DEL 01 DE ENERO AL 31 DE MARZO DE 2023
(PESOS)

1. TOTAL DE INGRESOS PRESUPUESTARIO	**7,798,473.92**
2. MAS INGRESOS CONTABLES NO PRESUPUESTARIOS	**0.00**
2.1 INGRESOS FINANCIEROS	0.00
2.2 INCREMENTO POR VARIACIÓN DE INVENTARIOS	0.00
2.3 DISMINUCIÓN DEL EXCESO DE ESTIMACIONES POR PERDIDA O DETERIORO U OBSOLESCENCIA	0.00
2.4 DISMINUCIÓN DEL EXCESO DE PROVISIONES	0.00
2.5 OTROS INGRESOS Y BENEFICIOS VARIOS	0.00
2.6 OTROS INGRESOS CONTABLES NO PRESUPUESTARIOS	0.00
3. MENOS INGRESOS PRESUPUESTARIOS NO CONTABLES	**0.00**
3.1 APROVECHAMIENTOS PATRIMONIALES	0.00
3.2 INGRESOS DERIVADOS DE FINANCIAMIENTOS	0.00
3.3 OTROS INGRESOS PRESUPUESTARIOS NO CONTABLES	0.00
4. TOTAL DE INGRESOS CONTABLES	**7,798,473.92**

ING. ALFONSO JESÚS MARTÍNEZ ALCÁZAR
PRESIDENTE MUNICIPAL Y PRESIDENTE DE LA JUNTA DE GOBIERNO

MTRA. MARÍA DEL CARMEN LÓPEZ HERREJÓN
CONTRALORA MUNICIPAL Y COMISARIA DE LA JUNTA DE GOBIERNO

LIC. VERONICA ZAMUDIO IBARRA
DIRECCIÓN GENERAL DEL IMCUFIDE

REVISÓ
C.P. OMAR MENA OLALDE
DIRECCIÓN DE ADMINISTRACIÓN Y FINANZAS

ELABORÓ
L.A.E. ARACELI OROZCO GARCÍA
OFICINA DE CONTABILIDAD Y FINANZAS

"Bajo protesta de decir verdad, declaramos que este reporte y sus notas son razonablemente correctos, y son responsabilidad del emisor."

INSTITUTO MUNICIPAL DE CULTURA FÍSICA Y DEPORTE

CONCILIACIÓN ENTRE LOS EGRESOS PRESUPUESTARIOS Y LOS GASTOS CONTABLES

CORRESPONDIENTE DEL 01 DE ENERO AL 31 DE MARZO DE 2023
(PESOS)

1. TOTAL DE EGRESOS PRESUPUESTARIO	**7,021,171.33**
2. MENOS EGRESOS PRESUPUESTARIOS NO CONTABLES	**0.00**
2.1 MATERIAS PRIMAS Y MATERIALES DE PRODUCCIÓN Y COMERCIALIZACIÓN	0.00
2.2 MATERIALES Y SUMINISTROS	0.00
2.3 MOBILIARIO Y EQUIPO DE ADMINISTRACIÓN	0.00
2.4 MOBILIARIO Y EQUIPO EDUCACIONAL Y RECREATIVO	0.00
2.5 EQUIPO E INSTRUMENTAL MEDICO Y DE LABORATORIO	0.00
2.6 VEHÍCULOS Y EQUIPO DE TRANSPORTE	0.00
2.7 EQUIPO DE DEFENSA Y SEGURIDAD	0.00
2.8 MAQUINARIA, OTROS EQUIPOS Y HERRAMIENTAS	0.00
2.9 ACTIVOS BIOLÓGICOS	0.00
2.10 BIENES INMUEBLES	0.00
2.11 ACTIVOS INTANGIBLES	0.00
2.12 OBRA PUBLICA EN BIENES DE DOMINIO PUBLICO	0.00
2.13 OBRA PUBLICA EN BIENES PROPIOS	0.00
2.14 ACCIONES Y PARTICIPACIONES DE CAPITAL	0.00
2.15 COMPRA DE TÍTULOS Y VALORES	0.00
2.16 CONCESIÓN DE PRESTAMOS	0.00
2.17 INVERSIONES EN FIDEICOMISOS, MANDATOS Y OTROS ANÁLOGOS	0.00
2.18 PROVISIONES PARA CONTINGENCIAS Y OTRAS EROGACIONES ESPECIALES	0.00
2.19 AMORTIZACIÓN DE LA DEUDA PUBLICA	0.00
2.20 ADEUDOS DE EJERCICIOS ANTERIORES (ADEFAS)	0.00
2.21 OTROS EGRESOS PRESUPUESTARIOS NO CONTABLES	0.00
3. MAS GASTOS CONTABLES NO PRESUPUESTARIOS	**19,449.49**
3.1 ESTIMACIONES, DEPRECIACIONES, DETERIOROS, OBSOLENCIA Y AMORTIZACIONES	19,449.49
3.2 PROVISIONES	0.00
3.3 DISMINUCIÓN DE INVENTARIOS	0.00
3.4 AUMENTO POR INSUFICIENCIA DE ESTIMACIONES POR PERDIDA O DETERIORO U OBSOLESCENCIA	0.00
3.5 AUMENTO POR INSUFICIENCIA DE PROVISIONES	0.00
3.6 OTROS GASTOS	0.00
3.7 OTROS GASTOS CONTABLES NO PRESUPUESTARIOS	0.00
4. TOTAL DE GASTOS CONTABLES	**7,040,620.82**

ING. ALFONSO JESÚS MARTÍNEZ ALCÁZAR
PRESIDENTE MUNICIPAL Y PRESIDENTE DE LA JUNTA DE GOBIERNO

MTRA. MARÍA DEL CARMEN LÓPEZ HERREJÓN
CONTRALORA MUNICIPAL Y COMISARIA DE LA JUNTA DE GOBIERNO

LIC. VERONICA ZAMUDIO IBARRA
DIRECCIÓN GENERAL DEL IMCUFIDE

REVISÓ
C.P. OMAR MENA OLALDE
DIRECCIÓN DE ADMINISTRACIÓN Y FINANZAS

ELABORÓ
L.A.E. ARACELI OROZCO GARCÍA
OFICINA DE CONTABILIDAD Y FINANZAS

"Bajo protesta de decir verdad, declaramos que este reporte y sus notas son razonablemente correctos, y son responsabilidad del emisor."

INFORME SOBRE PASIVOS CONTINGENTES

Dentro de los pasivos contingentes el Instituto Municipal De Cultura Física y Deporte tiene las siguientes obligaciones declaradas pendientes de resolución, que a continuación de describen:

CONCEPTO	ACREEDOR	MONTO POSIBLE DE PAGO
ACTUALIZACIONES Y RECARGOS ISPT	GOBIERNO DEL ESTADO DE MICHOACAN	2,921,654.00
ACTUALIZACIONES Y RECARGOS ISR	SERVICIO ADMINISTRACION TRIBUTARIA	7,221.00
CREDITO FISCAL IMSS	INSTITUTO MEXICANO DEL SEGURO SOCIAL	92,313.00
TOTAL		**3,021,188.00**

H. AYUNTAMIENTO DE MORELIA

NOTAS A LOS ESTADOS FINANCIEROS AL 31 DE MARZO 2023

A. NOTAS DE GESTION ADMINISTRATIVA

INTRODUCCIÓN.

Somos un organismo descentralizado del H. Ayuntamiento de Morelia, municipio del estado de Michoacán; con un compromiso social, ético y responsable que dé respuesta a las problemáticas sociales relacionadas con el sedentarismo por medio de programas incluyentes y acordes a las condiciones socioeconómicas, para lograr una mejor calidad de vida por medio de la práctica sistemática de la actividad física y deporte de los diferentes grupos etarios.

AUTORIZACIÓN E HISTORIA.

La creación del Instituto Municipal de Cultura Física y Deporte se autorizó dentro de la sesión ordinaria de la junta de cabildo celebrada a las 13:00 horas del día 22 de diciembre del 2012, dentro del punto 10.4 del orden del día, el cual fue aprobado por unanimidad de votos de los miembros de cabildo, a su vez se autoriza su publicación en el periódico oficial del estado.

PANORAMA ECONÓMICO Y FINANCIERO.

Para la toma de decisiones el Instituto Municipal de Cultura Física y Deporte para el Ejercicio Fiscal 2023, el Congreso del Estado de Michoacán aprobó la Ley de Ingresos para el Municipio de Morelia orientada a preservar la responsabilidad recaudatoria y la sostenibilidad de las finanzas públicas con base en la aplicación de las medidas tributarias que le son atribuidas en materia hacendada y en el proceso de mejora continua de la eficiencia de la administración tributaria. De esta forma, bajo un escenario en el que se anticipaba que la actividad económica evolucionaría a un ritmo menor al del Ejercicio Fiscal 2022 y en tanto que en el entorno externo prevalecería la incertidumbre y diversos factores de riesgo.

ORGANIZACIÓN Y OBJETO SOCIAL.

OBJETO SOCIAL:
Contribuir al desarrollo integral de las personas, así como elevar el nivel de vida social y cultural, de los habitantes del municipio de Morelia; Promoviendo la práctica cotidiana de las actividades físicas, recreativas y deportivas, en igualdad de oportunidades para todas las personas, como medio para prevenir la violencia, delincuencia, obesidad y demás problemas de salud, así como para proteger, conservar y aprovechar sustentablemente el medio ambiente.
PRINCIPAL ACTIVIDAD:
Promover y fomentar las actividades físicas, culturales y deportivas de los habitantes del municipio de Morelia.
EJERCICIO FISCAL:
2023
RÉGIMEN FISCAL:
Personas Morales con Fines no Lucrativos

OBLIGACIONES FISCALES:

- Presentar la declaración y pago provisional mensual de retenciones del Impuesto Sobre la Renta (ISR) por sueldos y salarios.
- Presentar la declaración anual donde se informe las retenciones de los trabajadores que recibieron sueldos y salarios, y trabajadores asimilados a salarios.
- Presentar la declaración informativa anual de subsidio para el Empleo.
- Presentar la declaración informativa mensual de proveedores por tasas de IVA.

INICIO DE OPERACIONES:

22 DE ENERO DE 2013

FIDEICOMISOS, MANDATOS Y ANÁLOGOS:

El instituto Municipal de Cultura Física y Deporte no aplica en este apartado, ya que no maneja fideicomisos.

ESTRUCTURA ORGANIZACIONAL BÁSICA:

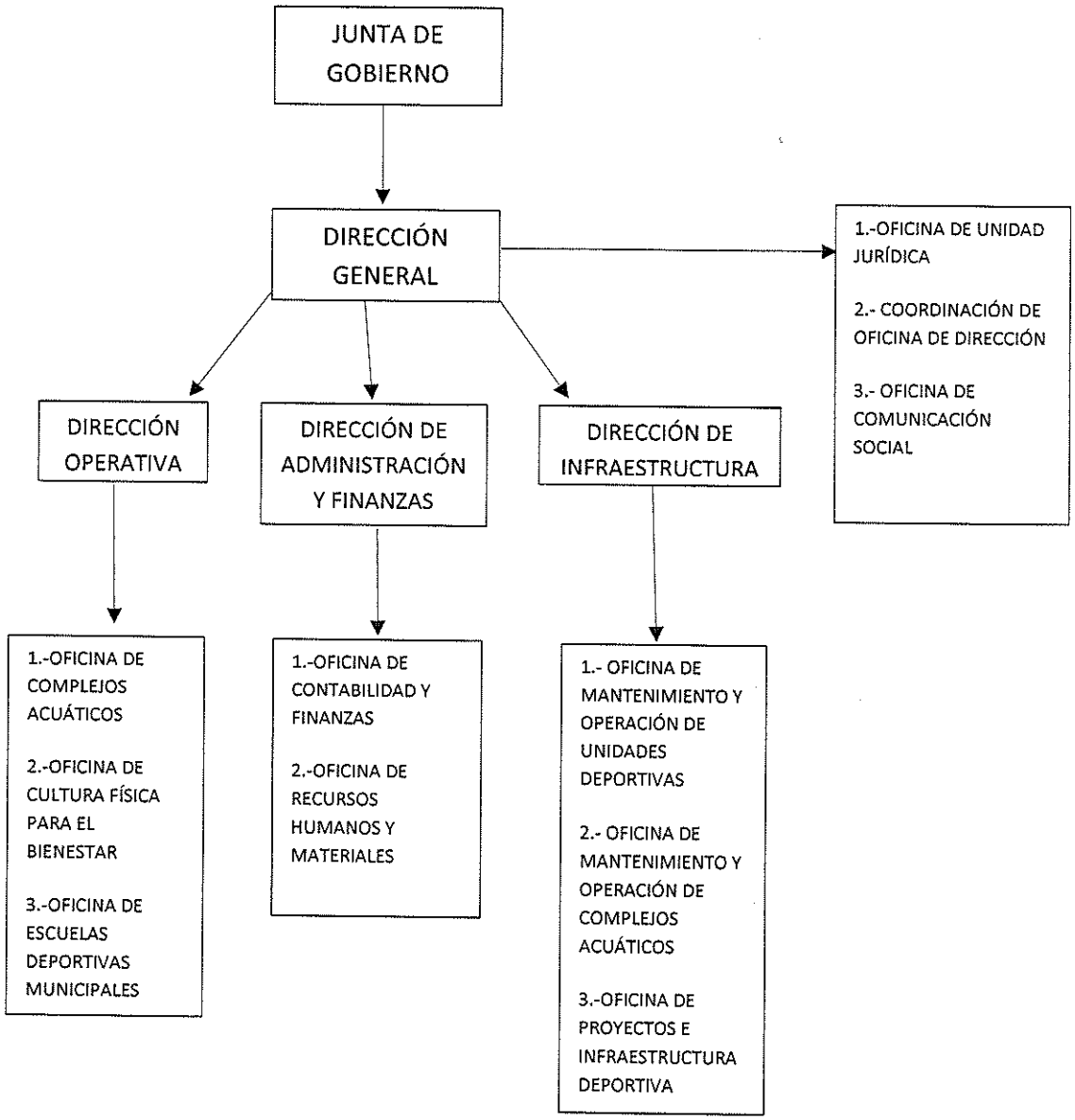

H. AYUNTAMIENTO DE MORELIA

BASES DE PREPARACIÓN DE LOS ESTADOS FINANCIEROS.

La elaboración y emisión de los estados financieros del Instituto Municipal de Cultura Física y Deporte, se realiza de acuerdo a las normas y lineamientos en la Ley de Contabilidad Gubernamental (última reforma publicada en el DOF 30 de enero 2018) así como lo establecido en la Ley de Disciplina Financiera (última reforma publicada en el DOF 27 de septiembre 2018) que estable el Consejo Nacional de Armonización Contable (CONAC); a su vez siguiendo los lineamientos establecidos dentro de la guía técnica para la formulación, aprobación y presentación de los Informes trimestrales y de la cuenta pública anual emitida por la Auditoria Superior de Michoacán.

POLÍTICAS DE CONTABILIDAD SIGNIFICATIVAS.

a) Actualización.- El Instituto Municipal De Cultura Física y Deporte no ha tramitado la actualización y revaluación ante la junta de gobierno de los activos y pasivos.
b) Operaciones en el Extranjero.- No aplicable.
c) Método de Valuación de la Inversión en Acciones de compañías subsidiarias no consolidadas y asociados.- No aplicable.
d) Método de Valuación de Inventarios.- El método de valuación de materiales y suministros de consumo no aplica inventarios; las adquisiciones de bienes muebles e inmuebles se registran a su costo de adquisición, en el caso de los bienes producto de una donación, expropiación o adjudicación a su valor estimado según avalúo.
e) Beneficios a Empleados (Reserva Actuarial).- No aplicable.
f) Provisiones.- No aplicable.
g) Reservas Territoriales.- No aplicable.
h) Cambios en las políticas contables y corrección de errores. En el ejercicio que se informa no se realizaron cambios en las políticas.
i) Reclasificaciones.- Todas las reclasificaciones realizadas durante el período están reveladas en pólizas de diario.
j) Depuración y Cancelación de Saldos.- Como resultado de los procesos de regularización y depuración de adeudos, durante el ejercicio 2023 no se ha realizado la cancelación de saldos de ejercicios anteriores.

POSICIÓN EN MONEDA EXTRAJERA Y PROTECCIÓN POR RIESGO CAMBIARIO.

El instituto Municipal de Cultura Física y Deporte no aplica en este apartado, ya que no maneja moneda extranjera.

H. AYUNTAMIENTO DE MORELIA

REPORTE ANALÍTICO DEL ACTIVO.

En el Instituto Municipal de Cultura Física y Deporte se aplican los porcentajes y vida útil de los activos que a continuación se detalla:

DEPRECIACIONES		
CONCEPTO	**VIDA UTIL**	**PORCENTAJE**
EQUIPO DE COMPUTO Y DE TECNOLOGIAS DE LA INFORMACION	3 AÑOS	33.33%
CAMARAS FOTOGRAFICAS Y DE VIDEO	3 AÑOS	33.33%
APARATOS DEPORTIVOS	5 AÑOS	20%
INSTRUMENTAL MEDICO Y DE LABORATORIO	5 AÑOS	20%
EQUIPOS DE TRANSPORTE	5 AÑOS	20%
HERRAMIENTAS Y MAQUINAS-HERRAMIENTAS	10 AÑOS	10%
MUEBLES DE OFICINA Y ESTANTARIA	10 AÑOS	10%
OTROS MOBILIARIOS Y EQUIPOS DE ADMINISTRACION	10 AÑOS	10%
DEPRECIACIONES		
CONCEPTO	**VIDA UTIL**	**PORCENTAJE**
ACTIVOS INTANGIBLES	3 AÑOS	33.33%

Cabe señalar que se anexan dentro los estados financieros el reporte analítico de las depreciaciones de los activos del Instituto donde se desglosa el monto original de inversión, la depreciación acumulada y monto pendiente de depreciar.

FIDEICOMISOS, MANDATOS Y ANÁLOGOS.

El instituto Municipal de Cultura Física y Deporte no aplica en este apartado, ya que no maneja fideicomisos.

REPORTE DE RECAUDACIÓN.

A continuación se detalla, un análisis de los ingresos recaudados.

CONCEPTO	PRESUPUESTO DE INGRESOS MODIFICADO	INGRESOS RECAUDADOS	PORCENTAJE DE AVANCE
INGRESOS VARIOS	1,310,393.05	429,594.99	32.78%
INGRESOS ACADEMIA DE NATACION BICENTENARIO	424,509.26	52,133.18	12.28%
INGRESOS ACADEMIA DE NATACION MEDALLISTAS	6,932,906.44	1,861,987.27	26.86%
INGRESOS ACADEMIA DE NATACION MORELOS INDECO	1,695,802.77	711,795.41	41.97%
ING CURSO DE VERANO	422,275.00	-	0.00%
U.D. MORELOS INDECO	31,279.63	5,162.00	16.50%
U.D. MIGUEL HIDALGO	23,459.72	7,442.00	31.72%
U.D. BICENTENARIO	141,875.46	27,129.50	19.12%
U.D. MORELIA 150	4,468.52	-	0.00%
U.D. FELIX IRETA	176,506.48	31,180.00	17.67%
U.D. JOSEFA OCAMPO	2,234.25	-	0.00%
U.D. PIRINDAS LOS ENCINOS	5,585.65	-	0.00%
SUBSUDIO APROBADO	16,647,206.72	4,672,049.57	28.07%
TOTAL	**27,818,502.95**	**7,798,473.92**	**28.03%**

H. AYUNTAMIENTO DE MORELIA

INFORMACIÓN SOBRE LA DEUDA Y REPORTE ANALÍTICO DE LA DEUDA.

A continuación se detalla, un análisis de la deuda del Instituto Municipal de Cultura Física y Deporte bajo 2 consideraciones.

a) Indicador de la deuda:

	2018	2019	2020	2021	2022
Indicador de la deuda al cierre del ejercicio respecto a la recaudacion en un periodo de 5 años	9.76%	12.05%	8.15%	6.24%	6.99%

b) Analítico de la deuda:

CUENTA Y CONCEPTO	SALDO VENCIDO MAYOR A 365 DIAS
2112-0-21101 Materiales y útiles de oficina.	13,247.15
2112-0-21501 Material de apoyo informativo.	7,660.00
2112-0-21601 Material de limpieza.	28,306.52
2112-0-22104 Productos alimenticios para el personal	14,512.00
2112-0-25301 Medicinas y productos farmacéuticos.	3,039.84
2112-0-26102 Combustibles, lubricantes y aditivos par	8,480.76
2112-0-27101 Vestuario y uniformes.	51,396.78
2112-0-31201 Servicio de gas.	60,881.98
2112-0-31301 Servicio de agua.	15,905,221.00
2112-0-33104 Otras asesorías para la operación de pro	3,286.00
2112-0-33604 Impresión y elaboración de material info	63,243.42
2112-0-35102 Mantenimiento y conservación de inmueble	468,480.77
2112-0-35301 Mantenimiento y conservación de bienes i	12,512.23
2112-0-35501 Mantenimiento y conservación de vehículo	1,600.00
2112-0-36101 Difusión de mensajes sobre programas y a	48,244.40
2112-0-38201 Gastos de orden social	22,000.00
2115-44101 Gastos relacionados con actividades cult	303,242.15
TOTAL	**17,015,355.00**

El Instituto Municipal de Cultura Física y Deporte no cuenta con factibilidad de pago debido a que no tiene suficiencia de recursos propios para poder solventar los pasivos adquiridos en ejercicios fiscales anteriores.

U.D. INDECO Morelos
Playa Azul #80
Col. Expropiación Petrolera
Morelia Michoacán
Tel. (443) 3 08 51 30
@m_saludable
Morelia Saludable
Imde Morelia

CALIFICACIONES OTORGADAS.

El instituto Municipal de Cultura Física y Deporte no aplica en este apartado, ya que no ha sido sujeto a una calificación crediticia.

PROCESO DE MEJORA.

El Instituto Municipal de Cultura Física y Deporte adoptó e implementó las disposiciones de la Ley General de Contabilidad Gubernamental y los Lineamientos emitidos por el CONAC, a través del diseño y programación de un Sistema de Contabilidad por parte del Municipio en el cual se promueve de manera permanente mejoras en los procesos de gestión para la obtención de información financiera, contable y presupuestal. También se lleva a cabo de manera permanente la supervisión y seguimiento del funcionamiento del Sistema de Contabilidad Municipal (SIOP-CONTANET), a efecto de asegurar que este cumpla con los requerimientos de control, registro y presentación de información contable y presupuestal prevista en las disposiciones emitidas por el CONAC.

A partir del ejercicio de 2014 en el Municipio de Morelia, se introduce el modelo de Presupuesto Basado en Resultados (PbR) y el Sistema de Evaluación del Desempeño (SED), como herramientas de planeación, análisis y evaluación, conforme a lo estipulado por la normatividad, dando continuidad a diversas actividades de implantación y consolidación del Presupuesto Basado en Resultado y el Sistema de Evaluación del Desempeño. Uno de los aspectos relevantes en este proceso ha sido el desarrollo de reestructuras de la integración de información de avances de cumplimiento de metas y objetivos de los programas presupuéstales con base en indicadores estratégicos y de gestión que permitan conocer el resultado del ejercicio de los recursos y su impacto en eficacia, eficiencia, economía y calidad, así pues, que el gasto público se identifica en clasificadores presupuéstales que permiten conocer la perspectiva de dichas erogaciones, así como, las acciones realizadas en el marco de las actividades programadas en el Programa Operativo Anual y la Matriz de Indicadores para Resultados de la Administración Pública Municipal.

INFORMACIÓN POR SEGMENTOS.

El gasto público del Municipio, se basa en los presupuestos formulados por las dependencias y entidades en referente a la "Autorización e Historia", con apoyo en sus programas sustantivos, que establecen los objetivos, metas, techos financieros y unidades responsables de su ejecución.

EVENTOS POSTERIORES AL CIERRE.

Como resultado de los trabajos de revisión y depuración de partidas en conciliación, mismas que corresponden a la emisión de cheques bancarios para la liquidación de obligaciones a cargo del Municipio en beneficio de terceros y conforme a las disposiciones normativas aplicables, al cierre contable, financiero y presupuestal del Ejercicio Fiscal 2023.

PARTES RELACIONADAS.

No existen partes relacionadas que pudieran ejercer influencia significativa sobre la toma de decisiones financieras y operativas.

H. AYUNTAMIENTO DE MORELIA

B. NOTAS DE GESTION ADMINISTRATIVA

I. ESTADO DE ACTIVIDADES.

1. INGRESOS POR EL USO, GOCE, APROVECHAMIENTO O EXPLOTACIÓN DE BIENES DE DOMINIO PUBLICO: Este ingreso Corresponde a la recaudación por el uso de las unidades y espacios deportivos (Ingresos propios) aprobado por el H. Ayuntamiento de Morelia para el Instituto Municipal de Cultura Física y Deporte durante el ejercicio 2023, a continuación, se detalla:

CONCEPTO	IMPORTE
INGRESOS VARIOS	429,594.99
INGRESOS ACADEMIA DE NATACIÓN BICENTENARIO	52,133.18
INGRESOS ACADEMIA DE NATACIÓN MEDALLISTAS	1,861,987.27
INGRESOS ALBERCA MORELOS INDECO	711,795.41
UNIDAD DEPORTIVA MORELOS INDECO	5,162.00
UNIDAD DEPORTIVA MIGUEL HIDALGO	7,442.00
UNIDAD DEPORTIVA BICENTENARIO	27,129.50
UNIDAD DEPORTIVA FELIX IRETA	31,180.00
TOTALES	**3,126,424.35**

2. SUBSIDIOS Y SUBVENCIONES: Este ingreso Corresponde al Subsidio aprobado por el H. Ayuntamiento de Morelia para el Instituto Municipal de cultura Física y deporte durante el ejercicio 2023, al cierre del mes ingresó la cantidad de $4,672,049.57

3. El gasto del capítulo de servicios personales que a continuación se desglosa:

CONCEPTO	IMPORTE
REMUNERACIONES AL PERSONAL DE CARÁCTER PERMANENTE	3,119,474.39
REMUNERACIONES AL PERSONAL DE CARÁCTER TRANSITORIO	1,230,077.74
SEGURIDAD SOCIAL	572,682.48
TOTALES	**4,922,234.61**

4. El gasto registrado por materiales y suministros que a continuación se detalla:

CONCEPTO	IMPORTE
MATERIALES DE ADMINISTRACION, EMISION DE DOCUMENTOS	21,745.15
ALIMENTOS Y UTENSILIOS	105,587.21
PRODUCTOS QUIMICOS, FARMACEUTICOS Y DE LABORATORIO	11,927.66
COMBUSTIBLES, LUBRICANTES Y ADITIVOS	90,136.60
VESTUARIO, UNIFORMES Y ARTICULOS DEPORTIVOS	37,059.00
TOTALES	**266,455.62**

5. El Gasto Registrado dentro de servicios generales que a continuación se detalla:

CONCEPTO	IMPORTE
SERVICIOS BASICOS	67,780.00
SERVICIOS DE ARRENDAMIENTO	22,735.96
SERVICIOS PROFESIONALES, CIENTIFICOS Y TECNICOS	39,177.52
SERVICIOS FINANCIEROS, BANCARIOS Y COMERCIALES	57,824.82
SERVICIOS DE INSTALACION Y MANTENIMIENTO	1,503,253.30
SERVICIOS DE TRASLADO Y VIATICOS	34,124.10
SERVICIOS OFICIALES	1,560.00
OTROS SERVICIOS GENERALES	106,025.40
TOTALES	**1,832,481.10**

6. El gasto registrado en la cuenta de depreciación de bienes muebles, corresponde al registro de la depreciación en los bienes muebles propiedad del Instituto, desde su fecha de adquisición hasta el cierre del mes se ha registrado la cantidad de $19,449.49

II. ESTADO DE SITUACIÓN FINANCIERA

7. El saldo de la cuenta de efectivo y equivalentes, corresponde al Fondo de Caja por $20,000.00 a nombre de C. Omar Mena Olalde, así como el saldo de bancos de las cuentas bancarias del Instituto al cierre del mes, que se integra como sigue:

Banco Afirme	
Cta. 187118387	1,501.63
Cta. 187118395	50,443.12
Cta. 189117086	0.01
Cta. 189117094	36.48
Cta. 189117108	284.10
Cta. 189117116	0.01
Cta. 189117795	77.53
TOTAL:	**52,342.88**

Cabe señalar que se anexa la impresión de movimientos realizados desde el portal bancario correspondientes al mes de marzo, debido a que el banco emite los estados de cuentas oficiales a partir del día 10 de cada mes. Por lo que se integra de esta manera para cumplir en tiempo la entrega de la Cuenta Pública.

8. El saldo de derechos a recibir efectivo y equivalentes está integrado por las cuentas por cobrar a Corto Plazo que corresponde al Subsidio para el empleo Pagado a los Trabajadores al cierre del

mes, el cual se encuentra pendiente de acreditar por $2,733.18 así como el saldo de deudores diversos que a continuación se detalla:

NOMBRE	CONCEPTO	SALDO VENCIDO A 60 DIAS	SALDO VENCIDO A 30 DIAS	IMPORTE
Juan Jose Jotar Palma	Gastos por Comprobar	4,778.22	-	4,778.22
Raul Rodriguez Medina	Anticipo de Nomina	3,000.00	-	3,000.00
Maria Luisa Razo Vargas	Anticipo de Nomina	4,000.00	-	4,000.00
Juan Manuel Sanchez Gonzalez	Gastos por Comprobar	-	720.00	720.00
TOTALES		**11,778.22**	**720.00**	**12,498.22**

9. El saldo de la cuenta de derechos a recibir bienes o servicios corresponde al Anticipo a Proveedores, se Integra de la Siguiente Manera:

NOMBRE	IMPORTE
Neri Isai Gonzalez Licea	28,147.09
TOTALES	**28,147.09**

10. El saldo de la cuenta de derechos a recibir efectivo y equivalentes a largo plazo se integra por los Deudores Diversos por Cobrar a Largo Plazo el cual se Integra de la siguiente manera:

NOMBRE	SALDO VENCIDO A MAS DE 365 DIAS	CONCEPTO	FECHA DE EMISION
Francisco Chavez Ibarra	10,000.00	Viaticos por Comprobar	29/03/2017
INFONAVIT	84,223.94	Pago Indebido	18/09/2017
TOTALES	94,223.94		

NOTA: Cabe mencionar que en particular se le ha hecho la invitación al C. Francisco Chávez Ibarra para que compruebe o reintegre el recurso, recibiendo respuesta negativa de su parte.

11. El saldo total del rubro de Bienes Muebles corresponde a los Activos Fijos Propiedad del Instituto, (Se anexa Relación De Activos), así mismo, se registró la depreciación acumulada correspondiente a cada uno de los activos, de conformidad con los lineamientos emitidos por el CONAC.

12. El saldo de cuentas por pagar a corto plazo se integra por las cuentas de Servicios Personales por Pagar a corto plazo, corresponde al saldo por concepto de Seguridad Social pendientes de pago a la Secretaria de Administración; así como el saldo de la cuenta de Proveedores Por pagar a corto Plazo se integra por cuentas pendientes de pago a diferentes proveedores por concepto de compra de diversos materiales y contratación de Servicios, que a continuación se detallan:

PARTIDA	CONCEPTO	SALDO VENCIDO MAYOR A 365 DIAS
21101	Materiales y utiles de oficina	13,247.15
21501	Material de apoyo informativo	7,660.00
21601	Material de limpieza	28,306.52
22104	Productos alimenticios para el personal	14,512.00
25301	Medicinas y productos farmaceuticos	3,039.84
26102	Combustibles, lubricantes y aditivos	8,480.76
27101	Vestuario y uniformes	51,396.78
31201	Servicio de gas	60,881.98
31301	Servicio de Agua	15,905,221.00
33104	Otras asesorias para la operación de programas	3,286.00
33604	Impresión y elaboracion de Material Informativo	63,243.42
35102	Mantenimiento y conservacion de inmuebles	468,480.77
35301	Mantenimiento y conservacion de bienes informaticos	12,512.23
35501	Mantenimiento y conservacion de vehiculos	1,600.00
36101	Difusion de Mensajes y actividades sobre programas	48,244.40
38201	Gastos de orden social	22,000.00
	TOTALES	16,712,112.85

También se integra el saldo de la cuenta de transferencias otorgadas por pagar a corto plazo se integra por cuentas pendientes de pago a proveedores por concepto de apoyos deportivos, por $303,242.15 el cual corresponde a un saldo vencido mayor a 365 días.

El saldo de la cuenta de Retenciones y Contribuciones por pagar Corresponde a las retenciones realizadas por los conceptos que a continuación se detallan:

CONCEPTO	SALDO VENCIDO MAYOR A 365 DIAS	SALDO VENCIDO A 90 DIAS	SALDO VENCIDO A 60 DIAS	SALDO VENCIDO A 30 DIAS	TOTAL
ISR Por Pagar	-	-	102,461.34	98,923.45	201,384.79
ISR Retenido 10%	-	-	-	1,101.60	1,101.60
IVA Retenido 10.66%	-	-	-	1,175.04	1,175.04
Cuotas Sindicales SIMUDE	-	-	-	7,296.60	7,296.60
Cuotas Sindicales STOD - SIDEMM	-	-	-	1,150.00	1,150.00
Impuesto sobre nomina	2,319,551.00	25,967.00	25,967.00	25,989.00	2,397,474.00
IMSS Pendiente de pago	-	-	-	242,652.46	242,652.46
TOTALES	**2,319,551.00**	**25,967.00**	**128,428.34**	**378,288.15**	**2,852,234.49**

El Instituto Municipal de Cultura Física y Deporte no cuenta con factibilidad de pago debido a que no tiene suficiencia de recursos propios para poder solventar los pasivos adquiridos en ejercicios fiscales anteriores. Cabe señalar que también se incluye la cantidad de $409.83 que corresponde al sueldo pendiente de pago.

III. ESTADO DE VARIACIONES EN LA HACIENDA PUBLICA / PATRIMONIO

13. Las modificaciones al patrimonio generadas dentro del estado de Variaciones en la Hacienda pública/patrimonio se genera de la Siguiente Manera:

INGRESOS Y OTROS BENEFICIOS	
APROVECHAMIENTOS	3,126,424.35
SUBSIDIOS Y SUBVENCIONES	4,672,049.57
TOTAL	**7,798,473.92**
GASTOS:	
REMUNERACIONES AL PERSONAL DE CARÁCTER PERMANENTE	3,119,474.39
REMUNERACIONES AL PERSONAL DE CARÁCTER TRANSITORIO	1,230,077.74
SEGURIDAD SOCIAL	572,682.48
MATERIALES DE ADMINISTRACION, EMISION DE DOCUMENTOS	21,745.15
ALIMENTOS Y UTENSILIOS	105,587.21
PRODUCTOS QUIMICOS, FARMACEUTICOS Y DE LABORATORIO	11,927.66
COMBUSTIBLES, LUBRICANTES Y ADITIVOS	90,136.60
VESTUARIO, BLANCOS, PRENDAS DE PROTECCION Y ARTICULOS	37,059.00
SERVICIOS BÁSICOS	67,780.00
SERVICIOS DE ARRENDAMIENTO	22,735.96
SERVICIOS PROFESIONALES, CIENTIFICOS Y TECNICOS	39,177.52
SERVICIOS FINANCIEROS, BANCARIOS Y COMERCIALES	57,824.82
SERVICIOS DE INSTALACIÓN, REPARACIÓN, MTTO, Y CONSERVACION	1,503,253.30
SERVICIOS DE TRASLADO Y VIATICOS	34,124.10
SERVICIOS OFICIALES	1,560.00
OTROS SERVICIOS GENERALES	106,025.40
DEPRECIACIÓN DE BIENES MUEBLES	19,449.49
TOTAL	**7,040,620.82**
AHORRO O DESAHORRO NETO DEL EJERCICIO	**757,853.10**

H. AYUNTAMIENTO DE MORELIA

IV. ESTADO DE FLUJOS DE EFECTIVO

14. El flujo de efectivo y equivalentes al efectivo al final del ejercicio, corresponde a la composición del rubro de Efectivo y Equivalentes de los activos circulantes que a continuación se detalla:

CONCEPTO	2023	2022
EFECTIVO	20,000.00	0.00
BANCOS / TESORERIA	52,342.88	171,038.55
BANCOS / DEPENDENCIAS Y OTROS	0.00	0.00
INVERSIONES TEMPORALES (3 MESES)	0.00	0.00
FONDOS CON AFECTACION ESPECIFICA	0.00	0.00
DEPOSITOS DE FONDOS DE TERCEROS EN GARANTIA Y/O ADMINISTRACION	0.00	0.00
OTROS EFECTIVOS Y EQUIVALENTES	0.00	0.00
TOTAL DE EFECTIVO Y EQUIVALENTES	**72,342.88**	**171,038.55**

15. En lo correspondiente a adquisiciones por actividades de inversión del ejercicio, corresponde a los bienes muebles e inmuebles adquiridos por parte del instituto que a continuación se detalla:

CONCEPTO	202	2022
BIENES INMUEBLES, INFRAESTRUCTURA Y CONSTRUCCIONES EN PROCESO	**0.00**	**0.00**
TERRENOS	0.00	0.00
VIVIENDAS	0.00	0.00
EDIFICIOS NO HABITACIONALES	0.00	0.00
INFRAESTRUCTURA	0.00	0.00
CONSTRUCCIONES EN PROCESO EN BIENES DE DOMINIO PUBLICO	0.00	0.00
CONSTRUCCIONES EN PROCESO EN BIENES PROPIOS	0.00	0.00
OTROS BIENES INMUEBLES	0.00	0.00
BIENES MUEBLES	**0.00**	**70,709.36**
MOBILIARIO Y EQUIPO DE ADMINISTRACION	0.00	8,143.20
MOBILIARIO Y EQUIPO EDUCACIONAL Y RECREATIVO	0.00	13,780.00
EQUIPO E INSTRUMENTAL MEDICO Y DE LABORATORIO	0.00	0.00
VEHICULOS Y EQUIPO DE TRANSPORTE	0.00	0.00
EQUIPO DE DEFENSA Y SEGURIDAD	0.00	0.00
MAQUINARIA, OTROS EQUIPOS Y HERRAMIENTAS	0.00	48,786.16
COLECCIONES, OBRAS DE ARTE Y OBJETOS VALIOSOS	0.00	0.00
ACTIVOS BIOLOGICOS	0.00	0.00
OTRAS INVERSIONES	**0.00**	**0.00**
TOTAL DE ADQUISICIONES DE ACTIVIDADES DE INVERSION	**-**	**70,709.36**

16. Conciliación del flujo neto de efectivo por las actividades en operación y el resultado del ejercicio (ahorro/desahorro), se incluye como dato los movimientos que no afectan al efectivo; que a continuación se detalla:

CONCEPTO	2023	2022
RESULTADOS DEL EJERCICIO (AHORRO/DESAHORRO)	**757,853.10**	**-2,600,485.53**
MOVIMIENTOS DE PARTIDAS (O RUBROS) QUE NO AFECTAN AL EFECTIVO	**19,449.49**	**90,765.93**
DEPRECIACION	19,449.49	87,504.80
AMORTIZACION	-	3,261.13
INCREMENTO EN LAS PROVISIONES	0.00	0.00
INCREMENTO EN INVERSIONES PRODUCIDO POR REVALUACION	0.00	0.00
GANACIA/PERDIDA EN VENTA DE BIENES MUEBLES, INMUEBLES E INTANGIBLES	0.00	0.00
INCREMENTO EN CUENTAS POR COBRAR	0.00	0.00
FLUJOS DE EFECTIVO NETOS DE LAS ACTIVIDADES DE OPERACIÓN	**757,853.10**	**-2,600,485.53**

C. NOTAS DE MEMORIA

CUENTAS DE ORDEN CONTABLES Y PRESUPUESTARIAS.

El saldo de la cuenta valores en custodia corresponde a aquellos activos que se encuentran en comodato en el IMDE, del cual se anexa la relación correspondiente, al cierre del mes es por la cantidad de $511,278.62

Se informa que el instituto cuenta con la siguiente lista de unidades y espacios deportivos los cuales se encuentran en comodato:

No.	ESPACIO DEPORTIVO	PROPETARIO
01.-	Morelos Indeco	Gob. Del Estado
02.-	Miguel Hidalgo	H. Ayuntamiento
03.-	Frontones 1° de Mayo	H. Ayuntamiento
04.-	Santiaguito	Gob. Del Estado
05.-	Morelia 150	Gob. Del Estado
06.-	Bicentenario	H. Ayuntamiento
07.-	Auditorio Municipal	H. Ayuntamiento
08.-	Los Encinos	H. Ayuntamiento
09.-	Josefa Ocampo de Mata	H. Ayuntamiento
10.-	Torreon Nuevo	H. Ayuntamiento
11.-	Alberca Villa Magna	H. Ayuntamiento
12.-	Eduardo Ruiz	H. Ayuntamiento
13.-	Pista BMX	H. Ayuntamiento

H. AYUNTAMIENTO DE MORELIA

Las cuentas presupuestales de ingresos reflejan en su saldo el presupuesto estimado Inicial, así como sus modificaciones, montos devengados y recaudados al cierre del mes, los cuales se detallan a continuación:

CUENTAS DE ORDEN PRESUPUESTAL DE LOS INGRESOS	
LEY DE INGRESOS ESTIMADA	27,818,502.95
LEY DE INGRESOS POR EJECUTAR	20,020,029.03
LEY DE INGRESOS DEVENGADA	7,798,473.92
LEY DE INGRESOS RECAUDADA	7,798,473.92

Las cuentas presupuestales de egresos reflejan en su saldo el presupuesto de egresos Autorizado para el ejercicio 2022, así como sus modificaciones a su vez reflejan los montos comprometidos, devengados, ejercidos y pagados al cierre del mes, los cuales se detallan a continuación:

CUENTAS DE ORDEN PRESUPUESTAL DE LOS EGRESOS	
PRESUPUESTO DE EGRESOS APROBADO	27,818,502.95
PRESUPUESTO DE EGRESOS POR EJERCER	20,797,331.62
PRESUPUESTO DE EGRESOS COMPROMETIDO	7,021,171.33
PRESUPUESTO DE EGRESOS DEVENGADO	7,021,171.33
PRESUPUESTO DE EGRESOS EJERCIDO	7,021,171.33
PRESUPUESTO DE EGRESOS PAGADO	7,021,171.33

Ing. ALFONSO JESÚS MARTÍNEZ ALCÁZAR
PRESIDENTE MUNICIPAL Y PRESIDENTE DE LA JUNTA DE GOBIERNO

MTRA. MARÍA DEL CARMEN LÓPEZ HERREJÓN
CONTRALORA MUNICIPAL Y COMISARIA DE LA JUNTA DE GOBIERNO

Lic. VERÓNICA ZAMUDIO IBARRA
DIRECCIÓN GENERAL DEL IMCUFIDE

REVISÓ
C.P. OMAR MENA OLALDE
DIRECCIÓN DE ADMINISTRACIÓN Y FINANZAS

ELABORÓ
L.A.E. ARACELI OROZCO GARCÍA
OFICINA DE CONTABILIDAD Y FINANZAS

"Bajo protesta de decir verdad, declaramos que los Estados Financieros y sus Notas, razonablemente correctos y son responsabilidad del emisor."

INSTITUTO MUNICIPAL DE CULTURA FÍSICA Y DEPORTE
ESTADO ANALÍTICO DE INGRESOS
DEL 01 ENERO AL 31 DE MARZO DE 2023

RUBRO DE INGRESOS	INGRESO					Diferencia
	Estimado	Ampliaciones y Reducciones	Modificado	Devengado	Recaudado	
IMPUESTOS	0.00	0.00	0.00	0.00	0.00	0.00
CUOTAS Y APORTACIONES DE SEGURIDAD SOCIAL	0.00	0.00	0.00	0.00	0.00	0.00
CONTRIBUCIONES DE MEJORAS	0.00	0.00	0.00	0.00	0.00	0.00
DERECHOS	0.00	0.00	0.00	0.00	0.00	0.00
PRODUCTOS	0.00	0.00	0.00	0.00	0.00	0.00
APROVECHAMIENTOS	11,171,296.23	0.00	11,171,296.23	3,126,424.35	3,126,424.35	-8,044,871.88
INGRESOS POR VENTA DE BIENES, PRESTACIÓN DE SERVICIOS Y OTROS INGRESOS	0.00	0.00	0.00	0.00	0.00	0.00
PARTICIPACIONES, APORTACIONES, CONVENIOS, INCENTIVOS DERIVADOS DE LA COLABORACIÓN FISCAL Y FONDOS DISTINTOS DE APORTACIONES	0.00	0.00	0.00	0.00	0.00	0.00
TRANSFERENCIAS, ASIGNACIONES, SUBSIDIOS Y SUBVENCIONES, PENSIONES Y JUBILACIONES	16,647,206.72	0.00	16,647,206.72	4,672,049.57	4,672,049.57	-11,975,157.15
INGRESOS DERIVADOS DE FINANCIAMIENTO	0.00	0.00	0.00	0.00	0.00	0.00
TOTAL	27,818,502.95	0.00	27,818,502.95	7,798,473.92	7,798,473.92	
				INGRESOS EXCEDENTES		

ESTADO ANALÍTICO DE INGRESOS POR FUENTE DE FINANCIAMIENTO	INGRESO					Diferencia
	Estimado	Ampliaciones y Reducciones	Modificado	Devengado	Recaudado	
INGRESOS DEL PODER EJECUTIVO FEDERAL O ESTATAL Y DE LOS MUNICIPIOS	0.00	0.00	0.00	0.00	0.00	0.00
IMPUESTOS	0.00	0.00	0.00	0.00	0.00	0.00
CUOTAS Y APORTACIONES DE SEGURIDAD SOCIAL	0.00	0.00	0.00	0.00	0.00	0.00
CONTRIBUCIONES DE MEJORAS	0.00	0.00	0.00	0.00	0.00	0.00
DERECHOS	0.00	0.00	0.00	0.00	0.00	0.00
PRODUCTOS	0.00	0.00	0.00	0.00	0.00	0.00
APROVECHAMIENTOS	0.00	0.00	0.00	0.00	0.00	0.00
PARTICIPACIONES, APORTACIONES, CONVENIOS, INCENTIVOS DERIVADOS DE LA COLABORACIÓN FISCAL Y FONDOS DISTINTOS DE APORTACIONES	0.00	0.00	0.00	0.00	0.00	0.00
TRANSFERENCIAS, ASIGNACIONES, SUBSIDIOS Y SUBVENCIONES, PENSIONES Y JUBILACIONES	0.00	0.00	0.00	0.00	0.00	0.00
INGRESOS DE LOS ENTES PÚBLICOS DE LOS PODERES LEGISLATIVO Y JUDICIAL, DE LOS ÓRGANOS AUTÓNOMOS Y DEL SECTOR PARAESTATAL O PARAMUNICIPAL, ASÍ COMO DE LAS EMPRESAS PRODUCTIVAS DEL ESTADO	0.00	0.00	0.00	0.00	0.00	0.00
CUOTAS Y APORTACIONES DE SEGURIDAD SOCIAL	0.00	0.00	0.00	0.00	0.00	0.00
PRODUCTOS	0.00	0.00	0.00	0.00	0.00	0.00
INGRESOS POR VENTA DE BIENES, PRESTACIÓN DE SERVICIOS Y OTROS INGRESOS	11,171,296.23	0.00	11,171,296.23	3,126,424.35	3,126,424.35	-8,044,871.88
TRANSFERENCIAS, ASIGNACIONES, SUBSIDIOS Y SUBVENCIONES, PENSIONES Y JUBILACIONES	16,647,206.72	0.00	16,647,206.72	4,672,049.57	4,672,049.57	-11,975,157.15
INGRESOS DERIVADOS DE FINANCIAMIENTO	0.00	0.00	0.00	0.00	0.00	0.00
INGRESOS DERIVADOS DE FINANCIAMIENTO	0.00	0.00	0.00	0.00	0.00	0.00
TOTAL	27,818,502.95	0.00	27,818,502.95	7,798,473.92	7,798,473.92	
				INGRESOS EXCEDENTES		

ING. ALFONSO JESÚS MARTÍNEZ ALCÁZAR
PRESIDENTE MUNICIPAL Y PRESIDENTE DE LA JUNTA DE GOBIERNO

MTRA. MARÍA DEL CARMEN LÓPEZ HERREJÓN
CONTRALORA MUNICIPAL Y COMISARIA DE LA JUNTA DE GOBIERNO

LIC. VERÓNICA ZAMUDIO IBARRA
DIRECCIÓN GENERAL DEL IMCUFIDE

REVISÓ
C.P. OMAR MENA OLALDE
DIRECCIÓN DE ADMINISTRACIÓN Y FINANZAS

ELABORÓ
L.A.E. ARACELI OROZCO GARCÍA
OFICINA DE CONTABILIDAD Y FINANZAS

"Bajo protesta de decir verdad, declaramos que este reporte y sus notas son razonablemente correctos, y son responsabilidad del emisor."

INSTITUTO MUNICIPAL DE CULTURA FÍSICA Y DEPORTE
ESTADO ANALÍTICO DEL EJERCICIO DEL PRESUPUESTO DE EGRESOS
CLASIFICACIÓN POR OBJETO DEL GASTO (CAPITULO Y CONCEPTO)
DEL 01 ENERO AL 31 DE MARZO DE 2023

CONCEPTO	APROBADO	AMPLIACIONES / REDUCCIONES	MODIFICADO	DEVENGADO	PAGADO	SUBEJERCICIO
Servicios Personales	**22,307,124.96**	**0.00**	**22,307,124.96**	**4,922,234.61**	**4,922,234.61**	**17,384,890.35**
Remuneración al personal de carácter permanente	13,381,865.11	0.00	13,381,865.11	3,119,474.39	3,119,474.39	10,262,390.72
Remuneración al personal de carácter transitorio	5,269,650.17	0.00	5,269,650.17	1,230,077.74	1,230,077.74	4,039,572.43
Remuneraciones adicionales y especiales	1,657,161.50	0.00	1,657,161.50	0.00	0.00	1,657,161.50
Seguridad social	1,998,448.18	0.00	1,998,448.18	572,682.48	572,682.48	1,425,765.70
Otras prestaciones sociales y económicas	0.00	0.00	0.00	0.00	0.00	0.00
Previsiones	0.00	0.00	0.00	0.00	0.00	0.00
Pago de estimulos a servidores públicos	0.00	0.00	0.00	0.00	0.00	0.00
Materiales y Suministros	**595,420.60**	**0.00**	**595,420.60**	**266,455.62**	**266,455.62**	**328,964.98**
Materiales de administración, emisión de documentos y artículos oficiales	279,180.60	0.00	279,180.60	21,745.15	21,745.15	257,435.45
Alimentos y utensilios	41,580.00	0.00	41,580.00	105,587.21	105,587.21	-64,007.21
Materias primas y materiales de producción y comercialización	0.00	0.00	0.00	0.00	0.00	0.00
Materiales y artículos de construcción y de reparación	0.00	0.00	0.00	0.00	0.00	0.00
Productos químicos, farmacéuticos y de laboratorio	30,635.00	0.00	30,635.00	11,927.66	11,927.66	18,707.34
Combustibles, lubricantes y aditivos	100,980.00	0.00	100,980.00	90,136.60	90,136.60	10,843.40
Vestuarios, blancos, prendas de protección y artículos deportivos	143,045.00	0.00	143,045.00	37,059.00	37,059.00	105,986.00
Materiales y suministros para seguridad	0.00	0.00	0.00	0.00	0.00	0.00
Herramientas, refacciones y accesorios menores	0.00	0.00	0.00	0.00	0.00	0.00
Servicios Generales	**4,835,957.39**	**0.00**	**4,835,957.39**	**1,832,481.10**	**1,832,481.10**	**3,003,476.29**
Servicios básicos	461,663.36	8,000.00	469,663.36	67,780.00	67,780.00	401,883.36
Servicios de arrendamiento	121,491.41	0.00	121,491.41	22,735.96	22,735.96	98,755.45
Servicios profesionales, científicos, técnicos y otros servicios	28,401.07	6,000.00	34,401.07	39,177.52	39,177.52	-4,776.45
Servicios financieros, bancarios y comerciales	123,068.48	0.00	123,068.48	57,824.82	57,824.82	65,243.66
Servicios de instalación, reparación, mantenimiento y conservación	3,061,402.00	-116,600.00	2,944,802.00	1,503,253.30	1,503,253.30	1,441,548.70
Servicios de comunicación social y publicidad	8,901.27	0.00	8,901.27	0.00	0.00	8,901.27
Servicios de traslado y viáticos	14,550.00	36,000.00	50,550.00	34,124.10	34,124.10	16,425.90
Servicios oficiales	0.00	1,600.00	1,600.00	1,560.00	1,560.00	40.00
Otros servicios generales	1,016,479.80	65,000.00	1,081,479.80	106,025.40	106,025.40	975,454.40
Transferencias, Asignaciones, Subsidios y Otras Ayudas	**80,000.00**	**0.00**	**80,000.00**	**0.00**	**0.00**	**80,000.00**
Transferencias internas y asignaciones al sector público	0.00	0.00	0.00	0.00	0.00	0.00
Transferencias al resto del sector público	0.00	0.00	0.00	0.00	0.00	0.00
Subsidios y subvenciones	0.00	0.00	0.00	0.00	0.00	0.00
Ayudas sociales	80,000.00	0.00	80,000.00	0.00	0.00	80,000.00
Pensiones y jubilaciones	0.00	0.00	0.00	0.00	0.00	0.00
Transferencias a fideicomisos, mandatos y otros análogos	0.00	0.00	0.00	0.00	0.00	0.00
Transferencias a la seguridad social	0.00	0.00	0.00	0.00	0.00	0.00
Donativos	0.00	0.00	0.00	0.00	0.00	0.00
Transferencias al exterior	0.00	0.00	0.00	0.00	0.00	0.00
Bienes Muebles, Inmuebles e Intangibles	**0.00**	**0.00**	**0.00**	**0.00**	**0.00**	**0.00**
Mobiliario y equipo de administración	0.00	0.00	0.00	0.00	0.00	0.00
Mobiliarios, equipo educacional y recreativo	0.00	0.00	0.00	0.00	0.00	0.00
Equipo e instrumental médico y de laboratorio	0.00	0.00	0.00	0.00	0.00	0.00
Vehículos y equipo de transporte	0.00	0.00	0.00	0.00	0.00	0.00
Equipo de defensa y seguridad	0.00	0.00	0.00	0.00	0.00	0.00
Maquinaria, otros equipos y herramientas	0.00	0.00	0.00	0.00	0.00	0.00
Activos biológicos	0.00	0.00	0.00	0.00	0.00	0.00
Bienes inmuebles	0.00	0.00	0.00	0.00	0.00	0.00
Activos intangibles	0.00	0.00	0.00	0.00	0.00	0.00
Inversión Pública	0.00	0.00	0.00	0.00	0.00	0.00
Obra pública en bienes de dominio público	0.00	0.00	0.00	0.00	0.00	0.00
Obras públicas en bienes propios	0.00	0.00	0.00	0.00	0.00	0.00
Proyectos productivos y acciones de fomento	0.00	0.00	0.00	0.00	0.00	0.00
Inversiones Financieras y Otras Provisiones	0.00	0.00	0.00	0.00	0.00	0.00
Inversiones para el fomento de actividades productivas	0.00	0.00	0.00	0.00	0.00	0.00
Acciones y participaciones de capital	0.00	0.00	0.00	0.00	0.00	0.00
Compra de títulos y valores	0.00	0.00	0.00	0.00	0.00	0.00
Concesión de préstamos	0.00	0.00	0.00	0.00	0.00	0.00
Inversiones en fideicomisos, mandatos y otros análogos	0.00	0.00	0.00	0.00	0.00	0.00
Otras inversiones financieras	0.00	0.00	0.00	0.00	0.00	0.00
Provisiones para contingencias y otras erogaciones especiales	0.00	0.00	0.00	0.00	0.00	0.00

CONCEPTO	APROBADO	AMPLIACIONES / REDUCCIONES	MODIFICADO	DEVENGADO	PAGADO	SUBEJERCICIO
Participaciones y Aportaciones	0.00	0.00	0.00	0.00	0.00	0.00
Participaciones	0.00	0.00	0.00	0.00	0.00	0.00
Aportaciones	0.00	0.00	0.00	0.00	0.00	0.00
Convenios	0.00	0.00	0.00	0.00	0.00	0.00
Deuda Pública	0.00	0.00	0.00	0.00	0.00	0.00
Amortización de la deuda pública	0.00	0.00	0.00	0.00	0.00	0.00
Intereses de la deuda pública	0.00	0.00	0.00	0.00	0.00	0.00
Comisiones de la deuda pública	0.00	0.00	0.00	0.00	0.00	0.00
Gastos de la deuda pública	0.00	0.00	0.00	0.00	0.00	0.00
Costo por coberturas	0.00	0.00	0.00	0.00	0.00	0.00
Apoyos financieros	0.00	0.00	0.00	0.00	0.00	0.00
Adeudos de ejercicios fiscales anteriores (ADEFAS)	0.00	0.00	0.00	0.00	0.00	0.00
TOTAL DEL GASTO	**27,818,502.95**	**0.00**	**27,818,502.95**	**7,021,171.33**	**7,021,171.33**	**20,797,331.62**

ING. ALFONSO JESÚS MARTÍNEZ ALCÁZAR
PRESIDENTE MUNICIPAL Y PRESIDENTE DE LA JUNTA DE GOBIERNO

MTRA. MARÍA DEL CARMEN LÓPEZ HERREJÓN
CONTRALORA MUNICIPAL Y COMISARIA DE LA JUNTA DE GOBIERNO

LIC. VERONICA ZAMUDIO IBARRA
DIRECCIÓN GENERAL DEL IMCUFIDE

REVISÓ
C.P. OMAR MENA OLALDE
DIRECCIÓN DE ADMINISTRACIÓN Y FINANZAS

ELABORÓ
L.A.E. ARACELI OROZCO GARCÍA
OFICINA DE CONTABILIDAD Y FINANZAS

"Bajo protesta de decir verdad, declaramos que este reporte y sus notas son razonablemente correctos, y son responsabilidad del emisor."

INSTITUTO MUNICIPAL DE CULTURA FÍSICA Y DEPORTE
ESTADO ANALITICO DEL EJERCICIO DEL PRESUPUESTO DE EGRESOS
CLASIFICACION ECONOMICA (TIPO DE GASTO)
DEL 01 ENERO AL 31 DE MARZO DE 2023

CONCEPTO	APROBADO	AMPLIACIONES / REDUCCIONES	MODIFICADO	DEVENGADO	PAGADO	SUBEJERCICIO
GASTO CORRIENTE	27,818,502.95	0.00	27,818,502.95	7,021,171.33	7,021,171.33	20,797,331.62
GASTO CAPITAL	0.00	0.00	0.00	0.00	0.00	0.00
AMORTIZACION DE LA DEUDA Y DISMUNICION DE PASIVOS	0.00	0.00	0.00	0.00	0.00	0.00
PENSIONES Y JUBILACIONES	0.00	0.00	0.00	0.00	0.00	0.00
PARTICIPACIONES	0.00	0.00	0.00	0.00	0.00	0.00
TOTAL DEL GASTO	**27,818,502.95**	**0.00**	**27,818,502.95**	**7,021,171.33**	**7,021,171.33**	**20,797,331.62**

ING. ALFONSO JESÚS MARTÍNEZ ALCÁZAR
PRESIDENTE MUNICIPAL Y PRESIDENTE DE LA JUNTA DE GOBIERNO

MTRA. MARÍA DEL CARMEN LÓPEZ HERREJÓN
CONTRALORA MUNICIPAL Y COMISARIA DE LA JUNTA DE GOBIERNO

LIC. VERONICA ZAMUDIO IBARRA
DIRECCIÓN GENERAL DEL IMCUFIDE

REVISÓ
C.P. OMAR MENA OLALDE
DIRECCIÓN DE ADMINISTRACIÓN Y FINANZAS

ELABORÓ
L.A.E. ARACELI OROZCO GARCÍA
OFICINA DE CONTABILIDAD Y FINANZAS

"Bajo protesta de decir verdad, declaramos que este reporte y sus notas son razonablemente correctos, y son responsabilidad del emisor."

000029

INSTITUTO MUNICIPAL DE CULTURA FÍSICA Y DEPORTE
ESTADO ANALITICO DEL EJERCICIO DEL PRESUPUESTO DE EGRESOS
CLASIFICACION ADMINISTRATIVA
DEL 01 ENERO AL 31 DE MARZO DE 2023

CONCEPTO	APROBADO	AMPLIACIONES / REDUCCIONES	MODIFICADO	DEVENGADO	PAGADO	SUBEJERCICIO
DEPENDENCIA O UNIDAD ADMINISTRATIVA 1	27,818,502.95	0.00	27,818,502.95	7,021,171.33	7,021,171.33	20,797,331.62
DEPENDENCIA O UNIDAD ADMINISTRATIVA 2	0.00	0.00	0.00	0.00	0.00	0.00
DEPENDENCIA O UNIDAD ADMINISTRATIVA 3	0.00	0.00	0.00	0.00	0.00	0.00
DEPENDENCIA O UNIDAD ADMINISTRATIVA X	0.00	0.00	0.00	0.00	0.00	0.00
TOTAL DEL GASTO	**27,818,502.95**	**0.00**	**27,818,502.95**	**7,021,171.33**	**7,021,171.33**	**20,797,331.62**

ING. ALFONSO JESÚS MARTÍNEZ ALCÁZAR
PRESIDENTE MUNICIPAL Y PRESIDENTE DE LA JUNTA DE GOBIERNO

MTRA. MARÍA DEL CARMEN LÓPEZ HERREJÓN
CONTRALORA MUNICIPAL Y COMISARIA DE LA JUNTA DE GOBIERNO

LIC. VERONICA ZAMUDIO IBARRA
DIRECCIÓN GENERAL DEL IMCUFIDE

REVISÓ
C.P. OMAR MENA OLALDE
DIRECCIÓN DE ADMINISTRACIÓN Y FINANZAS

ELABORÓ
L.A.E. ARACELI OROZCO GARCÍA
OFICINA DE CONTABILIDAD Y FINANZAS

"Bajo protesta de decir verdad, declaramos que este reporte y sus notas son razonablemente correctos, y son responsabilidad del emisor."

000030

INSTITUTO MUNICIPAL DE CULTURA FÍSICA Y DEPORTE
ESTADO ANALITICO DEL EJERCICIO DEL PRESUPUESTO DE EGRESOS
CLASIFICACION FUNCIONAL (FINALIDAD Y FUNCION)
DEL 01 ENERO AL 31 DE MARZO DE 2023

CONCEPTO	EGRESOS					SUBEJERCICIO
	APROBADO	AMPLIACIONES / REDUCCIONES	PRESUPUESTO MODIFICADO	DEVENGADO	PAGADO	
GOBIERNO	0.00	0.00	0.00	0.00	0.00	0.00
LEGISLACIÓN	0.00	0.00	0.00	0.00	0.00	0.00
JUSTICIA	0.00	0.00	0.00	0.00	0.00	0.00
COORDINACIÓN DE LA POLÍTICA DE GOBIERNO	0.00	0.00	0.00	0.00	0.00	0.00
RELACIONES EXTERIORES	0.00	0.00	0.00	0.00	0.00	0.00
ASUNTOS FINANCIEROS Y HACENDARIOS	0.00	0.00	0.00	0.00	0.00	0.00
SEGURIDAD NACIONAL	0.00	0.00	0.00	0.00	0.00	0.00
ASUNTOS DE ORDEN PÚBLICO Y DE SEGURIDAD INTERIOR	0.00	0.00	0.00	0.00	0.00	0.00
OTROS SERVICIOS GENERALES	0.00	0.00	0.00	0.00	0.00	0.00
DESARROLLO SOCIAL	**27,818,502.95**	**0.00**	**27,818,502.95**	**7,021,171.33**	**7,021,171.33**	**20,797,331.62**
PROTECCIÓN AMBIENTAL	0.00	0.00	0.00	0.00	0.00	0.00
VIVIENDA Y SERVICIOS A LA COMUNIDAD	0.00	0.00	0.00	0.00	0.00	0.00
SALUD	0.00	0.00	0.00	0.00	0.00	0.00
RECREACIÓN, CULTURA Y OTRAS MANIFESTACIONES SOCIALES	27,818,502.95	0.00	27,818,502.95	7,021,171.33	7,021,171.33	20,797,331.62
EDUCACIÓN	0.00	0.00	0.00	0.00	0.00	0.00
PROTECCIÓN SOCIAL	0.00	0.00	0.00	0.00	0.00	0.00
OTROS ASUNTOS SOCIALES	0.00	0.00	0.00	0.00	0.00	0.00
DESARROLLO ECONÓMICO	0.00	0.00	0.00	0.00	0.00	0.00
ASUNTOS ECONÓMICOS, COMERCIALES Y LABORALES EN GENERAL	0.00	0.00	0.00	0.00	0.00	0.00
AGROPECUARIA, SILVICULTURA, PESCA Y CAZA	0.00	0.00	0.00	0.00	0.00	0.00
COMBUSTIBLES Y ENERGÍA	0.00	0.00	0.00	0.00	0.00	0.00
MINERÍA, MANUFACTURAS Y CONSTRUCCIÓN	0.00	0.00	0.00	0.00	0.00	0.00
TRANSPORTE	0.00	0.00	0.00	0.00	0.00	0.00
COMUNICACIONES	0.00	0.00	0.00	0.00	0.00	0.00
TURISMO	0.00	0.00	0.00	0.00	0.00	0.00
CIENCIA, TECNOLOGÍA E INNOVACIÓN	0.00	0.00	0.00	0.00	0.00	0.00
OTRAS INDUSTRIAS Y OTROS ASUNTOS ECONÓMICOS	0.00	0.00	0.00	0.00	0.00	0.00
OTRAS NO CLASIFICADAS EN FUNCIONES ANTERIORES	0.00	0.00	0.00	0.00	0.00	0.00
TRANSACCIONES DE LA DEUDA PUBLICA / COSTO FINANCIERO DE LA DEUDA	0.00	0.00	0.00	0.00	0.00	0.00
TRANSFERENCIAS, PARTICIPACIONES Y APORTACIONES ENTRE DIFERENTES NIVELES Y ORDENES DE GOBIERNO	0.00	0.00	0.00	0.00	0.00	0.00
SANEAMIENTO DEL SISTEMA FINANCIERO	0.00	0.00	0.00	0.00	0.00	0.00
ADEUDOS DE EJERCICIOS FISCALES ANTERIORES	0.00	0.00	0.00	0.00	0.00	0.00
TOTAL DEL GASTO	**27,818,502.95**	**0.00**	**27,818,502.95**	**7,021,171.33**	**7,021,171.33**	**20,797,331.62**

ING. ALFONSO JESUS MARTÍNEZ ALCÁZAR
PRESIDENTE MUNICIPAL Y PRESIDENTE DE LA JUNTA DE GOBIERNO

MTRA. MARÍA DEL CARMEN LÓPEZ HERREJÓN
CONTRALORA MUNICIPAL Y COMISARIA DE LA JUNTA DE GOBIERNO

LIC. VERONICA ZAMUDIO IBARRA
DIRECCIÓN GENERAL DEL IMCUFIDE

REVISÓ
C.P. OMAR MENA OLALDE
DIRECCIÓN DE ADMINISTRACIÓN Y FINANZAS

ELABORÓ
L.A.E. ARACELI OROZCO GARCÍA
OFICINA DE CONTABILIDAD Y FINANZAS

"Bajo protesta de decir verdad, declaramos que este reporte y sus notas son razonablemente correctos, y son responsabilidad del emisor."

INSTITUTO MUNICIPAL DE CULTURA FISICA Y DEPORTE

RELACION DE BIENES QUE COMPONEN EL PATRIMONIO
CUENTA PUBLICA DE 2023

CODIGO	DESCRIPCION	VALOR EN LIBROS
	MOBILIARIO Y EQUIPO DE ADMINISTRACION	
IMDE-51501-007-0002	IMPRESORA EPSON STYLUS PHOTO T50 HI DEFINITION	19,488.00
IMDE-51501-034-0001	CENTRAL BASICA KX TES-824 CONMUTADOR CON TARJETA ADICIONAL	40,000.00
IMDE-51501-001-0001	COMPUTADORA PORTATIL SAMSUNG MOD. NP300 E4C 2 GB RAM 500 GB DD	7,244.00
IMDE-51501-002-0001	MONITOR HP LV1911 C/ CAMARA WEB	2,750.00
IMDE-51501-002-0002	MONITOR HP LV1911 C/ CAMARA WEB	2,750.00
IMDE-51501-002-0003	MONITOR HP LV1911 C/ CAMARA WEB	2,750.00
IMDE-51501-002-0004	MONITOR HP LV1911 C/ CAMARA WEB	2,750.00
IMDE-51501-002-0005	MONITOR HP LV1911 C/ CAMARA WEB	2,738.39
IMDE-51501-002-0006	MONITOR HP LV1911 C/ CAMARA WEB	2,738.39
IMDE-51501-002-0007	MONITOR HP LV1911 C/ CAMARA WEB	2,750.00
IMDE-51501-002-0008	MONITOR HP LV1911 C/ CAMARA WEB	2,738.39
IMDE-51501-002-0009	MONITOR HP LV1911 C/ CAMARA WEB	2,750.00
IMDE-51501-002-0010	MONITOR HP LV1911 C/ CAMARA WEB	2,750.00
IMDE-51501-003-0001	CPU HP COMPAQ CQ 2902 LAPC 2 GB RAM, 500 GB DD	4,245.68
IMDE-51501-003-0002	CPU HP COMPAQ CQ 2902 LAPC 2 GB RAM, 500 GB DD	4,245.68
IMDE-51501-003-0003	CPU HP COMPAQ CQ 2902 LAPC 2 GB RAM, 500 GB DD	4,245.68
IMDE-51501-003-0004	CPU HP COMPAQ CQ 2902 LAPC 2 GB RAM, 500 GB DD	4,245.68
IMDE-51501-003-0005	CPU HP COMPAQ CQ 2902 LAPC 2 GB RAM, 500 GB DD	4,245.68
IMDE-51501-003-0006	CPU HP COMPAQ CQ 2902 LAPC 2 GB RAM, 500 GB DD	4,245.68
IMDE-51501-003-0007	CPU HP COMPAQ CQ 2902 LAPC 2 GB RAM, 500 GB DD	4,245.68
IMDE-51501-003-0008	CPU HP COMPAQ CQ 2902 LAPC 2 GB RAM, 500 GB DD	4,245.68
IMDE-51501-003-0009	CPU HP COMPAQ CQ 2902 LAPC 2 GB RAM, 500 GB DD	4,245.68
IMDE-51501-003-0010	CPU HP COMPAQ CQ 2902 LAPC 2 GB RAM, 500 GB DD	4,245.68
IMDE-51501-006-0001	NETBOOK SAMSUNG MOD. N102S-B02MX 1 GB RAM 320 GB DD	2,334.03
IMDE-51501-004-0001	TECLADO	250.00
IMDE-51501-004-0002	TECLADO	250.00
IMDE-51501-004-0003	TECLADO	250.00
IMDE-51501-004-0004	TECLADO	250.00
IMDE-51501-004-0005	TECLADO	250.00
IMDE-51501-004-0006	TECLADO	250.00
IMDE-51501-004-0007	TECLADO	250.00
IMDE-51501-004-0008	TECLADO	250.00
IMDE-51501-004-0009	TECLADO	250.00
IMDE-51501-004-0010	TECLADO	250.00
IMDE-51501-005-0001	MOUSE OPTICO	100.00
IMDE-51501-005-0002	MOUSE OPTICO	100.00
IMDE-51501-005-0003	MOUSE OPTICO	100.00
IMDE-51501-005-0004	MOUSE OPTICO	100.00
IMDE-51501-005-0005	MOUSE OPTICO	100.00
IMDE-51501-005-0006	MOUSE OPTICO	100.00
IMDE-51501-005-0007	MOUSE OPTICO	100.00
IMDE-51501-005-0008	MOUSE OPTICO	100.00
IMDE-51501-005-0009	MOUSE OPTICO	100.00
IMDE-51501-005-0010	MOUSE OPTICO	100.00
IMDE-51501-007-0004	MULTIFUNCIONAL SHARP MODELO MX2610 N	110,200.00
IMDE-51501-031-0004	TELEFONO FACITEL CLASS BLANCO ALBERCA BICENTENARIO	492.00
S/N	MEMORIAS FLASH USB DE 16 GB	184.39
S/N	MEMORIAS FLASH USB DE 16 GB	184.39
S/N	MEMORIAS FLASH USB DE 16 GB	184.39
S/N	MEMORIAS FLASH USB DE 16 GB	184.39
S/N	MEMORIAS FLASH USB DE 16 GB	184.39
S/N	MEMORIAS FLASH USB DE 16 GB	184.39
IMDE-51501-050-0007	DISCO DURO DE 1 TERABITE	1,137.00
IMDE-51501-007-0001	IMPRESORA EPSON FX 890	7,478.55
IMDE-51501-051-0003	PROYECTOR MARCA BENQ	6,496.00
IMDE-51501-008-0007	COMPUTADORA ACTEC MODELO 8102	4,726.00
IMDE-51501-008-0008	COMPUTADORA ACTEC MODELO 8102	4,994.00
IMDE-51501-008-0009	COMPUTADORA ACTEC MODELO 8102	4,994.00
IMDE-51501-002-0011	MONITOR HACER MODELO V206 HQL	1,440.00
IMDE-51501-002-0012	MONITOR HACER MODELO V206 HQL	1,440.00
IMDE-51501-001-0003	LAPTOP HACER MODELO ASPIRE E5473	6,480.00
IMDE-51501-001-0001	ROUTER INALAMBRICO TP-LINK	380.00
IMDE-51501-001-0002	ROUTER INALAMBRICO TP-LINK	380.00
IMDE-51501-004-0011	TECLADO/MOUSE LOGITECH MK200	200.00
IMDE-51501-004-0012	TECLADO/MOUSE LOGITECH MK200	200.00
IMDE-51501-004-0013	TECLADO/MOUSE LOGITECH MK200	200.00
IMDE-51501-008-0001	EQUIPO DE COMPUTO EMSAMBLADO AMD PHENOM II 2 GB RAM	2,784.00
IMDE-51501-008-0002	EQUIPO DE COMPUTO EMSAMBLADO AMD PHENOM II 2 GB RAM	2,784.00
IMDE-51501-008-0003	EQUIPO DE COMPUTO EMSAMBLADO AMD PHENOM II 2 GB RAM	2,784.00
IMDE-51501-008-0004	EQUIPO DE COMPUTO EMSAMBLADO AMD PHENOM II 2 GB RAM	2,784.00
IMDE-51501-008-0005	EQUIPO DE COMPUTO EMSAMBLADO AMD PHENOM II 2 GB RAM	2,784.00
IMDE-51501-008-0006	EQUIPO DE COMPUTO EMSAMBLADO AMD PHENOM II 2 GB RAM	2,784.00
IMDE-51501-001-0002	COMPUTADORA PORTATIL ACER MOD. ASPIRE E5 4 GB RAM 1 TB DD	6,580.00
IMDE-51501-006-0002	LAPTOP HP CEL4GB 500GB	6,348.00

INSTITUTO MUNICIPAL DE CULTURA FISICA Y DEPORTE

RELACION DE BIENES QUE COMPONEN EL PATRIMONIO
CUENTA PUBLICA DE 2023

CODIGO	DESCRIPCION	VALOR EN LIBROS
IMDE-51501-051-0001	CAMARA CANNON MOD. DS126191	8,120.00
S/N	PENDIENTE RECLASIFICAR ESTE GASTO	180.00
IMDE-51101-053-0004	HIELERA COLOR AZUL	715.08
IMDE-51101-053-0044	MESA DE EXPLORACION FUTURO	3,881.36
IMDE-51101-053-0032	VITRINA MEDICA	3,166.80
IMDE-51101-053-0046	BASCULA CLINICA 160C	2,900.00
IMDE-51101-072-0022	CALENTADOR DE AGUA	50,000.00
IMDE-51101-008-0001	ESCRITORIO KIOTTO 160+	6,710.60
IMDE-51101-009-0001	ESCRITORIO DELTA	2,599.99
IMDE-51101-009-0002	ESCRITORIO DELTA	2,599.99
IMDE-51101-009-0003	ESCRITORIO DELTA	2,599.99
IMDE-51101-009-0004	ESCRITORIO DELTA	2,599.99
IMDE-51101-010-0001	ESCRITORIO MOD. LUGGANO	9,099.99
IMDE-51101-010-0002	ESCRITORIO MOD. LUGGANO	9,099.99
IMDE-51101-011-0001	ESCRITORIO BASICO MADERA PATA METALICA	1,916.32
IMDE-51101-011-0002	ESCRITORIO BASICO MADERA PATA METALICA	1,916.32
IMDE-51101-011-0003	ESCRITORIO BASICO MADERA PATA METALICA	1,916.32
IMDE-51101-012-0001	CREDENZA CON 2 PUERTAS MUEBLE ESPECIAL	5,878.88
IMDE-51101-013-0001	LIBRERO COLGANTE MUEBLE ESPECIAL	4,753.68
IMDE-51101-014-0001	SILLA DE VISITA RESPALDO PERFORADO	834.99
IMDE-51101-014-0002	SILLA DE VISITA RESPALDO PERFORADO	834.99
IMDE-51101-014-0003	SILLA DE VISITA RESPALDO PERFORADO	834.99
IMDE-51101-014-0004	SILLA DE VISITA RESPALDO PERFORADO	834.99
IMDE-51101-014-0005	SILLA DE VISITA RESPALDO PERFORADO	834.99
IMDE-51101-014-0006	SILLA DE VISITA RESPALDO PERFORADO	834.99
IMDE-51101-014-0007	SILLA DE VISITA RESPALDO PERFORADO	834.99
IMDE-51101-014-0008	SILLA DE VISITA RESPALDO PERFORADO	834.99
IMDE-51101-015-0001	SILLA OPERATIVA FUTURA ALTA C/CRAZOS MOD. BM8100	3,364.00
IMDE-51101-017-0001	SILLA LOTTO	1,800.32
IMDE-51101-017-0002	SILLA LOTTO	1,800.32
IMDE-51101-017-0003	SILLA LOTTO	1,800.32
IMDE-51101-017-0004	SILLA LOTTO	1,800.32
IMDE-51101-019-0001	MESA DE JUNTAS PARA 6 PERSONAS	5,283.80
IMDE-51101-020-0001	MAMPARA DE PISO PRIVATT	2,706.28
IMDE-51101-020-0002	MAMPARA DE PISO PRIVATT	2,706.28
IMDE-51101-020-0003	MAMPARA DE PISO PRIVATT	2,706.28
IMDE-51101-020-0004	MAMPARA DE PISO PRIVATT	2,706.28
IMDE-51101-020-0005	MAMPARA DE PISO PRIVATT	2,706.28
IMDE-51101-020-0006	MAMPARA DE PISO PRIVATT	2,706.28
IMDE-51101-020-0007	MAMPARA DE PISO PRIVATT	2,706.28
IMDE-51101-020-0008	MAMPARA DE PISO PRIVATT	2,706.28
IMDE-51101-020-0009	MAMPARA DE PISO PRIVATT	2,706.28
IMDE-51101-021-0001	SOPORTE PARA MAMPARA PRIVAT 160 cms	641.48
IMDE-51101-021-0002	SOPORTE PARA MAMPARA PRIVAT 160 cms	641.48
IMDE-51101-021-0003	SOPORTE PARA MAMPARA PRIVAT 160 cms	641.48
IMDE-51101-021-0004	SOPORTE PARA MAMPARA PRIVAT 160 cms	641.48
IMDE-51101-021-0005	SOPORTE PARA MAMPARA PRIVAT 160 cms	641.48
IMDE-51101-021-0006	SOPORTE PARA MAMPARA PRIVAT 160 cms	641.48
IMDE-51101-022-0001	MODULO COMPLETO PATA METALICA, CUBIERTA, ARCHIVERO PEDESTAL 2 CAJONES 1 GAVETA	6,839.20
IMDE-51101-022-0002	MODULO COMPLETO PATA METALICA, CUBIERTA, ARCHIVERO PEDESTAL 2 CAJONES 1 GAVETA	6,839.20
IMDE-51101-022-0003	MODULO COMPLETO PATA METALICA, CUBIERTA, ARCHIVERO PEDESTAL 2 CAJONES 1 GAVETA	6,839.20
IMDE-51101-022-0004	MODULO COMPLETO PATA METALICA, CUBIERTA, ARCHIVERO PEDESTAL 2 CAJONES 1 GAVETA	6,839.20
IMDE-51101-022-0005	MODULO COMPLETO PATA METALICA, CUBIERTA, ARCHIVERO PEDESTAL 2 CAJONES 1 GAVETA	6,839.20
IMDE-51101-022-0006	MODULO COMPLETO PATA METALICA, CUBIERTA, ARCHIVERO PEDESTAL 2 CAJONES 1 GAVETA	6,839.20
IMDE-51101-022-0007	MODULO COMPLETO PATA METALICA, CUBIERTA, ARCHIVERO PEDESTAL 2 CAJONES 1 GAVETA	6,839.20
IMDE-51101-022-0008	MODULO COMPLETO PATA METALICA, CUBIERTA, ARCHIVERO PEDESTAL 2 CAJONES 1 GAVETA	6,839.20
IMDE-51101-022-0009	MODULO COMPLETO PATA METALICA, CUBIERTA, ARCHIVERO PEDESTAL 2 CAJONES 1 GAVETA	6,839.20
IMDE-51101-022-0010	MODULO COMPLETO PATA METALICA, CUBIERTA, ARCHIVERO PEDESTAL 2 CAJONES 1 GAVETA	6,839.20
IMDE-51101-022-0011	MODULO COMPLETO PATA METALICA, CUBIERTA, ARCHIVERO PEDESTAL 2 CAJONES 1 GAVETA	6,839.20
IMDE-51101-022-0012	MODULO COMPLETO PATA METALICA, CUBIERTA, ARCHIVERO PEDESTAL 2 CAJONES 1 GAVETA	6,839.20
IMDE-51101-022-0013	MODULO COMPLETO PATA METALICA, CUBIERTA, ARCHIVERO PEDESTAL 2 CAJONES 1 GAVETA	6,839.20
IMDE-51101-022-0014	MODULO COMPLETO PATA METALICA, CUBIERTA, ARCHIVERO PEDESTAL 2 CAJONES 1 GAVETA	6,839.20
IMDE-51101-022-0015	MODULO COMPLETO PATA METALICA, CUBIERTA, ARCHIVERO PEDESTAL 2 CAJONES 1 GAVETA	6,839.20
IMDE-51101-022-0016	MODULO COMPLETO PATA METALICA, CUBIERTA, ARCHIVERO PEDESTAL 2 CAJONES 1 GAVETA	6,839.20
IMDE-51101-023-0001	CAJONERA MOVIL DISEÑO TIPO TRAMA	1,639.99
IMDE-51101-023-0002	CAJONERA MOVIL DISEÑO TIPO TRAMA	1,639.99
IMDE-51101-023-0003	CAJONERA MOVIL DISEÑO TIPO TRAMA	1,639.99
IMDE-51101-023-0004	CAJONERA MOVIL DISEÑO TIPO TRAMA	1,639.99
IMDE-51101-024-0001	ARCHIVERO VERTICAL DE 4 GAVETAS	3,737.52
IMDE-51101-033-0001	SILLA C/ RESPALDO DE MALLA SIN RUEDAS	834.99
IMDE-51101-033-0002	SILLA C/ RESPALDO DE MALLA SIN RUEDAS	834.99
IMDE-51101-033-0003	SILLA C/ RESPALDO DE MALLA SIN RUEDAS	834.99
IMDE-51101-033-0004	SILLA C/ RESPALDO DE MALLA SIN RUEDAS	834.99
IMDE-51101-033-0005	SILLA C/ RESPALDO DE MALLA SIN RUEDAS	834.99
IMDE-51101-033-0006	SILLA C/ RESPALDO DE MALLA SIN RUEDAS	834.99

INSTITUTO MUNICIPAL DE CULTURA FISICA Y DEPORTE

RELACION DE BIENES QUE COMPONEN EL PATRIMONIO
CUENTA PUBLICA DE 2023

CODIGO	DESCRIPCION	VALOR EN LIBROS
IMDE-51101-033-0007	SILLA C/ RESPALDO DE MALLA SIN RUEDAS	834.99
IMDE-51101-033-0008	SILLA C/ RESPALDO DE MALLA SIN RUEDAS	834.99
IMDE-51101-033-0009	SILLA C/ RESPALDO DE MALLA SIN RUEDAS	834.99
IMDE-51101-033-0010	SILLA C/ RESPALDO DE MALLA SIN RUEDAS	834.99
IMDE-51101-012-0004	CREDENZA OYAMEL / LIMON MUEBLE ESPECIAL	4,930.00
IMDE-51101-018-0001	SILLA SECRETARIAL DE LUJO	690.20
IMDE-51101-018-0002	SILLA SECRETARIAL DE LUJO	690.20
IMDE-51101-018-0003	SILLA SECRETARIAL DE LUJO	690.20
IMDE-51101-018-0004	SILLA SECRETARIAL DE LUJO	690.20
IMDE-51101-018-0005	SILLA SECRETARIAL DE LUJO	690.20
IMDE-51101-018-0006	SILLA SECRETARIAL DE LUJO	690.20
IMDE-51101-037-0002	SILLON TAPIZADO BELFORT COLOR NEGRO P/ 2 PERSONAS	3,584.89
IMDE-51101-037-0003	SILLON TAPIZADO BELFORT COLOR NEGRO P/ 3 PERSONAS	5,315.12
IMDE-51101-016-0001	SILLA OPERATIVA RESPALDO EN MALLA	1,218.00
IMDE-51101-016-0002	SILLA OPERATIVA RESPALDO EN MALLA	1,218.00
IMDE-51101-016-0003	SILLA OPERATIVA RESPALDO EN MALLA	1,218.00
IMDE-51101-016-0004	SILLA OPERATIVA RESPALDO EN MALLA	1,218.00
IMDE-51101-016-0005	SILLA OPERATIVA RESPALDO EN MALLA	1,218.00
IMDE-51101-016-0006	SILLA OPERATIVA RESPALDO EN MALLA	1,218.00
IMDE-51101-016-0007	SILLA OPERATIVA RESPALDO EN MALLA	1,218.00
IMDE-51101-016-0008	SILLA OPERATIVA RESPALDO EN MALLA	1,218.00
IMDE-51101-016-0009	SILLA OPERATIVA RESPALDO EN MALLA	1,218.00
IMDE-51101-039-0001	MESA LATERAL CUBIERTA DE CRISTAL BASE MADERA COLOR CHOCOLATE	2,088.00
IMDE-51101-014-0008	SILLA DE VISITA MOD. ITALIANA	300.00
IMDE-51101-014-0009	SILLA DE VISITA MOD. ITALIANA	300.00
IMDE-51101-014-0010	SILLA DE VISITA MOD. ITALIANA	300.00
IMDE-51101-014-0011	SILLA DE VISITA MOD. ITALIANA	300.00
IMDE-51101-014-0012	SILLA DE VISITA MOD. ITALIANA	300.00
IMDE-51101-014-0013	SILLA DE VISITA MOD. ITALIANA	300.00
IMDE-51101-014-0014	SILLA DE VISITA MOD. ITALIANA	300.00
IMDE-51101-014-0015	SILLA DE VISITA MOD. ITALIANA	300.00
IMDE-51101-014-0016	SILLA DE VISITA MOD. ITALIANA	300.00
IMDE-51101-014-0017	SILLA DE VISITA MOD. ITALIANA	300.00
IMDE-51101-014-0018	SILLA DE VISITA MOD. ITALIANA	300.00
IMDE-51101-014-0019	SILLA DE VISITA MOD. ITALIANA	300.00
IMDE-51101-014-0020	SILLA DE VISITA MOD. ITALIANA	300.00
IMDE-51101-014-0021	SILLA DE VISITA MOD. ITALIANA	300.00
IMDE-51101-014-0022	SILLA DE VISITA MOD. ITALIANA	300.00
IMDE-51101-014-0023	SILLA DE VISITA MOD. ITALIANA	300.00
IMDE-51101-014-0024	SILLA DE VISITA MOD. ITALIANA	300.00
IMDE-51101-014-0025	SILLA DE VISITA MOD. ITALIANA	300.00
IMDE-51101-014-0026	SILLA DE VISITA MOD. ITALIANA	300.00
IMDE-51101-014-0027	SILLA DE VISITA MOD. ITALIANA	300.00
IMDE-51101-013-0003	LIBRERO METALICO 5 REPISAS	1,499.00
IMDE-51101-013-0004	LIBRERO METALICO 5 REPISAS	1,499.00
IMDE-51101-065-0001	GABINETE UNVERSAL	3,294.75
IMDE-51101-013-0005	LIBRERO DE 5 REPISAS	1,498.51
IMDE-51101-037-0004	SILLON EJECUTIVO	998.09
IMDE-51101-024-0005	ARCHIVERO VERTICAL	1,097.10
IMDE-51101-066-0001	ESCRITORIO ESQUINE	2,290.51
IMDE-51101-067-0001	ESCRITORIO DE MADERA C/ 2 CAJONES	1,300.51
IMDE-51101-067-0002	ESCRITORIO DE MADERA C/ 2 CAJONES	1,300.51
IMDE-51101-067-0003	ESCRITORIO DE MADERA C/ 2 CAJONES	1,300.51
IMDE-51101-067-0004	ESCRITORIO DE MADERA C/ 2 CAJONES	1,300.51
IMDE-51101-067-0008	ESCRITORIO MODELO 120 SKT - W	5,544.80
IMDE-51101-067-0009	ESCRITORIO PUNTA DE BALA DE 120X60X75	2,400.00
IMDE-51101-067-0005	ESCRITORIO DE 180 EN MEDIA LUNA SIN CAJONES	1,800.00
IMDE-51101-067-0006	ESCRITORIO DE 180 EN MEDIA LUNA SIN CAJONES	1,800.00
IMDE-51101-036-0001	MESA ESCRITORIO TRAPECIO ISOSELES DE MELANINA Y TUBULAR	2,093.80
IMDE-51101-036-0002	MESA ESCRITORIO TRAPECIO ISOSELES DE MELANINA Y TUBULAR	2,093.80
IMDE-51101-024-0004	ARCHIVERO VERTICAL	3,200.00
IMDE-51101-067-0010	CAJON CON CHAPA	4,320.19
IMDE-51101-067-0011	CAJON CON CHAPA	4,320.19
IMDE-51101-067-0012	CAJON CON CHAPA	4,320.19
IMDE-51101-067-0013	CAJON CON CHAPA	4,320.19
IMDE-51101-067-0014	CAJON CON CHAPA	4,320.19
IMDE-51101-067-0015	CAJON CON CHAPA	4,320.19
IMDE-51101-069-0006	SILLA SECRETARIAL	1,764.87
IMDE-51101-014-0028	SILLA PARA VISITANTES OFICINA ADMINISTRACION	300.00
IMDE-51101-014-0029	SILLA PARA VISITANTES OFICINA ADMINISTRACION	300.00
IMDE-51101-014-0030	SILLA PARA VISITANTES OFICINA ADMINISTRACION	300.00
IMDE-51101-014-0031	SILLA PARA VISITANTES OFICINA ADMINISTRACION	300.00
IMDE-51101-014-0032	SILLA PARA VISITANTES OFICINA ADMINISTRACION	300.00
IMDE-51101-022-0018	MODULO EJECUTIVO DE 180CM LINEA PENINSULAR	8,000.00
IMDE-51101-014-0033	SILLA DE VISITA MODELO ITALIANA TAPIZADA EN TELA	290.00

INSTITUTO MUNICIPAL DE CULTURA FISICA Y DEPORTE

RELACION DE BIENES QUE COMPONEN EL PATRIMONIO
CUENTA PUBLICA DE 2023

CODIGO	DESCRIPCION	VALOR EN LIBROS
IMDE-51101-014-0034	SILLA DE VISITA MODELO ITALIANA TAPIZADA EN TELA	290.00
IMDE-51101-014-0035	SILLA DE VISITA MODELO ITALIANA TAPIZADA EN TELA	290.00
IMDE-51101-037-0005	SILLON EJECUTIVO DE RESPALDO ALTO	2,350.00
IMDE-51101-024-0006	ARCHIVERO DE 4 GAVETAS TAMAÑO OFICIO CON CHAPA	3,000.00
IMDE-51101-024-0007	ARCHIVERO DE 4 GAVETAS TAMAÑO OFICIO CON CHAPA	3,000.00
IMDE-51101-013-0005	LIBRERO DE PISO (PROMO) FABRICADO EN MELAMINA	650.01
IMDE-51101-013-0006	LIBRERO DE PISO (PROMO) FABRICADO EN MELAMINA	650.01
IMDE-51101-072-0001	LOCKER Y BANCAS ALBERCA INDECO	60,000.00
IMDE-51101-014-0036	SILLA DE VISITA MODELO ITALIANA TAPIZADA EN TELA	300.00
IMDE-51101-014-0037	SILLA DE VISITA MODELO ITALIANA TAPIZADA EN TELA	300.00
IMDE-51101-014-0038	SILLA DE VISITA MODELO ITALIANA TAPIZADA EN TELA	300.00
IMDE-51101-014-0039	SILLA DE VISITA MODELO ITALIANA TAPIZADA EN TELA	300.00
IMDE-51101-014-0040	SILLA DE VISITA MODELO ITALIANA TAPIZADA EN TELA	300.00
IMDE-51101-014-0041	SILLA DE VISITA MODELO ITALIANA TAPIZADA EN TELA	300.00
IMDE-51101-014-0042	SILLA DE VISITA MODELO ITALIANA TAPIZADA EN TELA	300.00
IMDE-51101-014-0043	SILLA DE VISITA MODELO ITALIANA TAPIZADA EN TELA	300.00
IMDE-51101-069-0001	SILLA SECRETARIAL GIRATORIA	900.00
IMDE-51101-069-0002	SILLA SECRETARIAL GIRATORIA	900.00
IMDE-51101-069-0003	SILLA SECRETARIAL GIRATORIA	900.00
IMDE-51101-069-0004	SILLA SECRETARIAL GIRATORIA	900.00
IMDE-51101-069-0005	SILLA SECRETARIAL GIRATORIA	900.00
IMDE-51101-065-0002	GABINETE UNVERSAL CON ENTREPAÑOS	3,399.99
IMDE-51101-071-0001	MUEBLE SOBRE DISEÑO	3,250.00
IMDE-51101-071-0002	CREDENZA DE 240X40X75 CON 3 CAJONES Y 2 ENTREPAÑOS	4,320.00
IMDE-51101-071-0003	MUEBLE SOBRE DISEÑO DE 240X40X75 2 ENTREPAÑOS	3,200.00
IMDE-51101-013-0008	LIBRERO DE PISO DE 151X40X110 CON ENTREPAÑOS	2,530.01
IMDE-51101-020-0010	MAMPARA DIVISORA DE 110X110 CM EN MALAMINA TOTAL	650.01
IMDE-51101-067-0016	ESCRITORIO PUNTA DE BALA DE 180 CON 2 CAJONES C/ CHAPA	2,699.99
IMDE-51101-067-0017	ESCRITORIO PUNTA DE BALA DE 180 CON 2 CAJONES C/ CHAPA	2,699.99
IMDE-51101-014-0044	SILLA DE VISITA MODELO ITALIANA TAPIZADA EN TELA	300.00
IMDE-51101-014-0045	SILLA DE VISITA MODELO ITALIANA TAPIZADA EN TELA	300.00
IMDE-51101-014-0046	SILLA DE VISITA MODELO ITALIANA TAPIZADA EN TELA	300.00
IMDE-51101-014-0047	SILLA DE VISITA MODELO ITALIANA TAPIZADA EN TELA	300.00
IMDE-51101-014-0048	SILLA DE VISITA MODELO ITALIANA TAPIZADA EN TELA	300.00
IMDE-51101-014-0049	SILLA DE VISITA MODELO ITALIANA TAPIZADA EN TELA	300.00
IMDE-51101-014-0050	SILLA DE VISITA MODELO ITALIANA TAPIZADA EN TELA	300.00
IMDE-51101-014-0051	SILLA DE VISITA MODELO ITALIANA TAPIZADA EN TELA	300.00
IMDE-51101-014-0052	SILLA DE VISITA MODELO ITALIANA TAPIZADA EN TELA	300.00
IMDE-51101-014-0053	SILLA DE VISITA MODELO ITALIANA TAPIZADA EN TELA	300.00
IMDE-51101-014-0054	SILLA DE VISITA MODELO ITALIANA TAPIZADA EN TELA	300.00
IMDE-51101-014-0055	SILLA DE VISITA MODELO ITALIANA TAPIZADA EN TELA	300.00
IMDE-51101-014-0056	SILLA DE VISITA MODELO ITALIANA TAPIZADA EN TELA	300.00
IMDE-51101-014-0057	SILLA DE VISITA MODELO ITALIANA TAPIZADA EN TELA	300.00
IMDE-51101-014-0058	SILLA DE VISITA MODELO ITALIANA TAPIZADA EN TELA	300.00
IMDE-51101-014-0059	SILLA DE VISITA MODELO ITALIANA TAPIZADA EN TELA	300.00
IMDE-51101-014-0060	SILLA DE VISITA MODELO ITALIANA TAPIZADA EN TELA	300.00
IMDE-51101-014-0061	SILLA DE VISITA MODELO ITALIANA TAPIZADA EN TELA	300.00
IMDE-51101-014-0062	SILLA DE VISITA MODELO ITALIANA TAPIZADA EN TELA	300.00
IMDE-51101-014-0063	SILLA DE VISITA MODELO ITALIANA TAPIZADA EN TELA	300.00
IMDE-51101-073-0001	MESA DE TRABAJO DE 100X50X75 CMS FABRICADA EN MELAMINA	1,160.00
IMDE-51101-073-0002	MESA DE TRABAJO DE 100X50X75 CMS FABRICADA EN MELAMINA	1,160.00
IMDE-51101-073-0003	MESA DE TRABAJO DE 100X50X75 CMS FABRICADA EN MELAMINA	1,160.00
IMDE-51101-073-0004	MESA DE TRABAJO DE 100X50X75 CMS FABRICADA EN MELAMINA	1,160.00
IMDE-51101-073-0005	MESA DE TRABAJO DE 100X50X75 CMS FABRICADA EN MELAMINA	1,160.00
IMDE-51101-073-0006	MESA DE TRABAJO DE 100X50X75 CMS FABRICADA EN MELAMINA	1,160.00
IMDE-51101-073-0007	MESA DE TRABAJO DE 120X50X75 CMS FABRICADA EN MELAMINA	1,295.00
IMDE-51101-073-0008	MESA DE TRABAJO DE 120X50X75 CMS FABRICADA EN MELAMINA	1,295.00
IMDE-51101-024-0008	ARCHIVERO DE 4 GAVETAS TAMAÑO OFICIO CON CHAPA	3,200.00
IMDE-51101-067-0018	ESCRITORIO PUNTA DE BALA DE 180 CON 2 CAJONES C/ CHAPA	2,700.00
IMDE-51101-070-0001	ESCRITORIO SECRETARIAL 2 CAJONES	2,262.00
IMDE-51101-070-0002	ESCRITORIO SECRETARIAL 2 CAJONES	2,262.00
IMDE-51101-032-0018	RELOJ CHECADOR TC-100	3,735.61
IMDE-51101-023-0005	CAJONERA FAB. MELAMINA C/6 CAJONES.	3,800.00
IMDE-51101-065-0001	GABINETE UNIVERSAL MADERA C/ ENTREPAÑOS Y PUERTAS	3,640.01
IMDE-51101-065-0003	GABINETE UNIVERSAL MADERA C/ ENTREPAÑOS Y PUERTAS	3,640.01
IMDE-51101-065-0004	GABINETE UNIVERSAL MADERA C/ ENTREPAÑOS Y PUERTAS	3,640.01
IMDE-51101-014-0064	SILLA DE VISITA MODELO ITALIANA TAPIZADA EN TELA	300.00
IMDE-51101-014-0065	SILLA DE VISITA MODELO ITALIANA TAPIZADA EN TELA	300.00
IMDE-51101-014-0066	SILLA DE VISITA MODELO ITALIANA TAPIZADA EN TELA	300.00
IMDE-51101-067-0007	ESCRITORIO PUNTA DE BALA	2,700.00
IMDE-51101-073-0009	MESA DE TRABAJO	1,295.00
IMDE-51101-073-0010	MESA DE TRABAJO	1,295.00
IMDE-51101-073-0011	MESA DE TRABAJO	1,295.00
IMDE-51101-024-0009	ARCHIVERO DE 4 GAVETAS TAMAÑO OFICIO CON CHAPA	3,200.00
IMDE-51101-013-0007	LIBRERO DE PISO CON ENTREPAÑOS	2,100.01

INSTITUTO MUNICIPAL DE CULTURA FISICA Y DEPORTE

RELACION DE BIENES QUE COMPONEN EL PATRIMONIO
CUENTA PUBLICA DE 2023

CODIGO	DESCRIPCION	VALOR EN LIBROS
IMDE-51101-037-0006	SILLON EJECUTIVO MODELO GIANNELLI	2,500.00
IMDE-51101-074-0001	MUEBLE PARA COMPUTADORA MODELO TECNOFFICE	499.99
IMDE-51101-074-0002	MUEBLE PARA COMPUTADORA MODELO TECNOFFICE	499.99
IMDE-51101-074-0003	MUEBLE PARA COMPUTADORA MODELO TECNOFFICE	499.99
IMDE-51101-072-0022	BANCA METALICA	3,500.01
IMDE-51101-072-0023	BANCA METALICA	3,500.01
IMDE-51101-072-0024	BANCA METALICA	3,500.01
IMDE-51101-072-0025	BANCA METALICA	3,500.01
IMDE-51101-072-0026	BANCA METALICA	3,500.01
IMDE-51101-072-0027	BANCA METALICA	3,500.01
IMDE-51101-024-0011	ARCHIVERO METALICO	1,749.00
IMDE-56701-053-0010	MOTOBOMBA CENTRIFUGA 1HP	1,733.38
IMDE-56701-058-0009	BOMBA SUMERGIBLE 3HP	9,920.99
IMDE-56701-064-0002	TOLDO ARMABLE BLANCO 3mX6m	2,499.00
IMDE-56701-064-0003	TOLDO ARMABLE BLANCO 3mX6m	2,499.00
S/N	ESCALAS DE LAMINA, PARA SALTO DE LONGITUD	7,197.15
IMDE-51501-007-0006	IMPRESORA CREDENCIALES COLOR BADGY 100	12,795.00
IMDE-51501-009-0005	WEBCAM PRO HD C920 LOGITECH	1,499.00
IMDE-52501-001-0004	TABLET ACER ICONIA B1-870K1KL	3,248.00
IMDE-50101-001-0009	TOLDO 3x3 RETRACTIL	1,740.00
IMDE-50101-001-0010	TOLDO 3x3 RETRACTIL	1,740.00
IMDE-50101-001-0011	TOLDO 3x3 RETRACTIL	1,740.00
IMDE-50101-001-0012	TOLDO 3x3 RETRACTIL	1,740.00
IMDE-50101-001-0013	TOLDO 3x3 RETRACTIL	1,740.00
IMDE-51501-007-0007	IMPRESORA LASER ACOLOR	7,899.00
IMDE-52501-002-0001	GHIA FRONTIER SLIM AMD A8-9600 QUAD CORE 3.1 GHz	5,200.00
IMDE-52501-002-0002	GHIA FRONTIER SLIM AMD A8-9600 QUAD CORE 3.1 GHz	5,200.00
IMDE-52501-002-0003	GHIA FRONTIER SLIM AMD A8-9600 QUAD CORE 3.1 GHz	5,200.00
IMDE-52501-001-0001	MONITOR LED HP 19KA VGA	1,380.01
IMDE-52501-001-0002	MONITOR LED HP 19KA VGA	1,380.01
IMDE-52501-001-0003	MONITOR LED HP 19KA VGA	1,380.01
IMDE-52501-001-0004	DISCO DURO INTERNO DE 2 TB SEAGATE BARRACUDA	1,511.99
IMDE-50101-002-0001	SILLA PLEGABLE ACOJINADA EN TELA	371.20
IMDE-50101-002-0002	SILLA PLEGABLE ACOJINADA EN TELA	371.20
IMDE-50101-002-0003	SILLA PLEGABLE ACOJINADA EN TELA	371.20
IMDE-50101-002-0004	SILLA PLEGABLE ACOJINADA EN TELA	371.20
IMDE-50101-002-0005	SILLA PLEGABLE ACOJINADA EN TELA	371.20
IMDE-50101-002-0006	SILLA PLEGABLE ACOJINADA EN TELA	371.20
IMDE-50101-002-0007	SILLA PLEGABLE ACOJINADA EN TELA	371.20
IMDE-50101-002-0008	SILLA PLEGABLE ACOJINADA EN TELA	371.20
IMDE-50101-002-0009	SILLA PLEGABLE ACOJINADA EN TELA	371.20
IMDE-50101-002-0010	SILLA PLEGABLE ACOJINADA EN TELA	371.20
IMDE-50101-002-0011	SILLA PLEGABLE ACOJINADA EN TELA	371.20
IMDE-50101-002-0012	SILLA PLEGABLE ACOJINADA EN TELA	371.20
IMDE-50101-002-0013	SILLA PLEGABLE ACOJINADA EN TELA	371.20
IMDE-50101-002-0014	SILLA PLEGABLE ACOJINADA EN TELA	371.20
IMDE-50101-002-0015	SILLA PLEGABLE ACOJINADA EN TELA	371.20
IMDE-50101-002-0016	SILLA PLEGABLE ACOJINADA EN TELA	371.20
IMDE-50101-002-0017	SILLA PLEGABLE ACOJINADA EN TELA	371.20
IMDE-50101-002-0018	SILLA PLEGABLE ACOJINADA EN TELA	371.20
IMDE-50101-002-0019	SILLA PLEGABLE ACOJINADA EN TELA	371.20
IMDE-50101-002-0020	SILLA PLEGABLE ACOJINADA EN TELA	371.20
IMDE-50101-002-0021	SILLA PLEGABLE ACOJINADA EN TELA	371.20
IMDE-50101-002-0022	SILLA PLEGABLE ACOJINADA EN TELA	371.20
IMDE-50101-002-0023	SILLA PLEGABLE ACOJINADA EN TELA	371.20
IMDE-50101-002-0024	SILLA PLEGABLE ACOJINADA EN TELA	371.20
IMDE-50101-002-0025	SILLA PLEGABLE ACOJINADA EN TELA	371.20
IMDE-50101-002-0026	SILLA PLEGABLE ACOJINADA EN TELA	371.20
IMDE-50101-002-0027	SILLA PLEGABLE ACOJINADA EN TELA	371.20
IMDE-50101-002-0028	SILLA PLEGABLE ACOJINADA EN TELA	371.20
IMDE-50101-002-0029	SILLA PLEGABLE ACOJINADA EN TELA	371.20
IMDE-50101-002-0030	SILLA PLEGABLE ACOJINADA EN TELA	371.20
IMDE-50101-002-0031	SILLA PLEGABLE ACOJINADA EN TELA	371.20
IMDE-50101-002-0032	SILLA PLEGABLE ACOJINADA EN TELA	371.20
IMDE-50101-002-0033	SILLA PLEGABLE ACOJINADA EN TELA	371.20
IMDE-50101-002-0034	SILLA PLEGABLE ACOJINADA EN TELA	371.20
IMDE-50101-002-0035	SILLA PLEGABLE ACOJINADA EN TELA	371.20
IMDE-50101-002-0036	SILLA PLEGABLE ACOJINADA EN TELA	371.20
IMDE-50101-002-0037	SILLA PLEGABLE ACOJINADA EN TELA	371.20
IMDE-50101-002-0038	SILLA PLEGABLE ACOJINADA EN TELA	371.20
IMDE-50101-002-0039	SILLA PLEGABLE ACOJINADA EN TELA	371.20
IMDE-50101-002-0040	SILLA PLEGABLE ACOJINADA EN TELA	371.20
IMDE-50101-002-0041	SILLA PLEGABLE ACOJINADA EN TELA	371.20
IMDE-50101-002-0042	SILLA PLEGABLE ACOJINADA EN TELA	371.20
IMDE-50101-002-0043	SILLA PLEGABLE ACOJINADA EN TELA	371.20

INSTITUTO MUNICIPAL DE CULTURA FISICA Y DEPORTE

RELACION DE BIENES QUE COMPONEN EL PATRIMONIO
CUENTA PUBLICA DE 2023

CODIGO	DESCRIPCION	VALOR EN LIBROS
IMDE-50101-002-0044	SILLA PLEGABLE ACOJINADA EN TELA	371.20
IMDE-50101-002-0045	SILLA PLEGABLE ACOJINADA EN TELA	371.20
IMDE-50101-002-0046	SILLA PLEGABLE ACOJINADA EN TELA	371.20
IMDE-50101-002-0047	SILLA PLEGABLE ACOJINADA EN TELA	371.20
IMDE-50101-002-0048	SILLA PLEGABLE ACOJINADA EN TELA	371.20
IMDE-50101-002-0049	SILLA PLEGABLE ACOJINADA EN TELA	371.20
IMDE-50101-002-0050	SILLA PLEGABLE ACOJINADA EN TELA	371.20
IMDE-50101-001-0001	MESA PLEGABLE PORTATIL DE 1.80 MTS.	812.00
IMDE-50101-001-0002	MESA PLEGABLE PORTATIL DE 1.80 MTS.	812.00
IMDE-50101-001-0003	MESA PLEGABLE PORTATIL DE 1.80 MTS.	812.00
IMDE-50101-001-0004	MESA PLEGABLE PORTATIL DE 1.80 MTS.	812.00
IMDE-50101-001-0005	MESA PLEGABLE PORTATIL DE 1.80 MTS.	812.00
IMDE-50101-001-0006	MESA PLEGABLE PORTATIL DE 1.80 MTS.	812.00
IMDE-50101-001-0007	MESA PLEGABLE PORTATIL DE 1.80 MTS.	812.00
IMDE-50101-001-0008	MESA PLEGABLE PORTATIL DE 1.80 MTS.	812.00
S/N	MOBILIARIO DE OFICINA	2,714.40
S/N	MOBILIARIO DE OFICINA	2,714.40
S/N	MOBILIARIO DE OFICINA	2,714.40
	TOTAL	1,031,022.15
	MOBILIARIO Y EQUIPO EDUCACIONAL Y RECREATIVO	
S/N	PROTECTOR DE ALTIMETROS EN SU BASE MARCA GILL ANGLED BASE	33,529.63
S/N	PAR DE ALTIMETROS SALTO CON GARROCHA GILL 730110 GILL INTERNATIONAL PV STANDARS.	184,748.85
S/N	CARRO TRANSPORTADOR DE VALLAS MARCA GILL 73363	20,227.71
S/N	BLOCKS DE SALIDA MARCA GILL FUSION STARTING BLOCK 73017503	116,804.03
S/N	BALA DE 12 LBS. MARCA GILL PERFEC BALANCE	30,341.56
S/N	BALA DE 16 LBS. MARCA GILL PERFEC BALANCE	33,804.46
S/N	MARTILLOS DE 12 LBS. MARCA GILL STEEL HAMMERS	38,421.66
S/N	JABALINA DE 800 GRS. 60 MTS. (2860)	44,632.88
S/N	JABALINA DE 600 GRS. 40 MTS. (2663)	34,519.02
S/N	JABALINA DE 600 GRS. 70 MTS. (2890)	43,812.61
S/N	ESCALA INDICADORA DE DISTANCIA DE SALTO DE LONGITUD Y TRIPLE MARCA GILL	23,278.36
S/N	PISTOLA DE SALIDA CAL. 32 MARCA GILL	3,737.73
S/N	BALA DE 3 KG MARCA GILL CAST IRON SHOT	3,015.54
S/N	BALA DE 4 KG MARCA GILL CAST IRON SHOT	3,817.13
S/N	BALA DE 5 KG MARCA GILL CAST IRON SHOT	4,695.07
S/N	BALA DE 6 KG MARCA GILL CAST IRON SHOT	5,573.01
S/N	CONOS DE SEÑALAMIENTO LITEFITNESS DE 40cm C/ NARANJA MARCA GILL SET 730512/40	42,324.28
S/N	DISCO DE ALUMINIO DE 1 KG PACER ORANGE DISCUS	27,345.89
S/N	DISCO DE ALUMINIO DE 1.5 KG PACER ORANGE DISCUS	29,544.55
S/N	DISCO DE ALUMINIO DE 1.75 KG PACER ORANGE DISCUS	29,544.55
S/N	JABALINAS DE 500 GRS. PACER MASTER PLUS	44,278.65
S/N	JABALINAS DE 600 GRS. PACER COMET 55.	49,775.31
S/N	JABALINAS DE 700 GRS. PACER MASTER PLUS	49,164.57
S/N	JABALINAS DE 800 GRS. ASTRO 70.	63,058.91
S/N	MARTILLO DE HIERRO DE 3 KG GILL TURNED IRON HAMMERS	9,542.82
S/N	MARTILLO DE HIERRO DE 4 KG GILL TURNED IRON HAMMERS	10,306.24
S/N	MARTILLO DE HIERRO DE 5 KG GILL TURNED IRON HAMMERS	12,023.95
S/N	MARTILLO DE HIERRO DE 6 KG GILL TURNED IRON HAMMERS	12,291.15
S/N	CINTAS PARA MEDICION DE GILL DE 15 MTS GILL STEEL MEASURING	1,758.93
S/N	CINTAS PARA MEDICION DE GILL DE 30 MTS GILL STEEL MEASURING	2,336.09
S/N	CINTAS PARA MEDICIÓN DE GILL DE 100 MTS GILL STEEL MEASURING	6,705.93
S/N	SET DE ESTAFETAS DE 8 PZAS DE DIFERENTES COLORES	1,587.92
S/N	VARRILLAS PARA SALTO DE ALTURA MARCA GILL 5253	7,475.46
S/N	VARILLAS PARA SALTO CON GARROCHA MARCA GILL 530	10,883.39
S/N	BASCULA PARA CALIBRAR MARCA GILL 9302	20,530.03
S/N	RUEDA PARA MEDICION GILL ELECTRONIC MEASURING	7,420.50
S/N	ANEMOMETRO DE PISTA CON FOTOFINISH LYNX GOLD SOLUTION.	624,963.63
S/N	ANEMOMETRO DE CAMPO (MALETIN) GILL ULTRASONIC WIND GAUGE	55,036.49
S/N	MARCADORES DE TIEMPO (MALETIN) COUNTDOWN TIMER/WIND	110,280.85
S/N	ESCALA METRICA LASER MEASURING STICK	23,776.52
S/N	TUBO PARA COLOCACION DE VARILLA	7,656.08
S/N	VALLAS PARA COMPETENCIA GILL CONTINUUM AUTOMATIC HURDLE	977,707.83
S/N	CARRIL ANTITURBULENTO DE 25M. INCLUYE TENSOR KIEFER Y RESORTE DE MATRACA	341,005.90
S/N	CARRIL ANTITURBULENTO DE 50M. INCLUYE TENSOR KIEFER Y RESORTE CARRIL	306,936.00
S/N	ENROLLADOR COMERCIAL DE ALUMINIO IMPORTADO CON RUEDAS 4.5 MTS ANCHO PARA ENROLAR 14 MT	115,953.60
S/N	POSTE DE 3" PARA BANDERINES DE ACERO INOXIDABLE PARA SEÑALIZACION Y MARCAJE DE SALIDA EN F	64,797.60
S/N	CAMISA DE ACERO INOXIDABLE PARA POSTE DE SEÑALIZACION 3"	25,919.04
S/N	SILLA GUARDA VIDAS ACERO INOXIDABLE MOVIL DE 6 PIES DE ALTURA CON SISTEMA DE RODAJE	47,119.79
S/N	ESCALERA VERTICAL VERTEX EN ACERO INOXIDABLE 2 Y 3 PELDAÑOS CON SOPORTE LATERAL PARA ALE	11,840.91
S/N	LINEA DE BANDERINES PARA SEÑALIZACION DE DORSO CON ESTAMPADO HASTA 7 TINTAS, SIN PRISIONE	46,040.40
S/N	RELOJ DE PASO ELECTRONICO INTERIOR CON BATERIA Y EQUIPO NECESARIO PARA SU INSTALACION	12,209.23
S/N	TABLA DE PRIMEROS AUXILIOS PARA RESCATE FABRICADA EN MADERA CON INMOVILISADOR DE CUELLO	33,251.40
S/N	SALVAVIDAS TIPO DONA DE 31" DE DIAM. PARA PRIMEROS AUXILIOS	6,991.32
S/N	ELEVADOR ACUATICO PARA DISCAPACITADOS AUTOMATICO CON CONTROL REMOTO DE ACERO INOXIDA	147,946.69
S/N	PROGRAMA DE NADO SINCRONIZADO	8,977.88
S/N	JUEGO DE BOCINA SUBACUATICA DE ALTA FIDELIDAD IMPORTADA INCLUYE MICRO DECK AMPLIFICADOR	48,342.42
S/N	CAMARA SUBACUATICA CON CABLE DE 30M Y PANTALLA LCD DE 7"	81,849.60
S/N	CEREBRO - COMPUTADORA SYS6	140,503.36
S/N	ESTUCHE PARA SYS6 PARA TRANSPORTE Y RESGUARDO	7,063.96
S/N	PLATAFORMAS DE RELEVOS DE 20CM x 20CM	256,155.14
S/N	CABLE PARA SPEEDLINGHT 10 CARRILES PARA LAS PLATAFORMAS DE RELEVOS	11,220.22

INSTITUTO MUNICIPAL DE CULTURA FISICA Y DEPORTE

RELACION DE BIENES QUE COMPONEN EL PATRIMONIO
CUENTA PUBLICA DE 2023

CODIGO	DESCRIPCION	VALOR EN LIBROS
S/N	BOCINAS PARA BANCOS DE SALIDAS	18,716.28
S/N	CABLE PARA 10 BOCINAS	14,084.95
S/N	SISTEMA DE SALIDAS "CHAMPIONSHIP" VERSION INALAMBRICA	62,879.67
S/N	PLACAS DE TOQUE 240CM x 90CM CON SUPERFICIE ANTIDERRAPANTE	406,441.17
S/N	PAQUETE DE CABLES DE CONEXIÓN Y BOTONES DE RESPALDO	97,772.08
S/N	TABLERO ELECTRONICO DE RESULTADOS DE 8 LINEAS DE TIEMPO Y PANEL DE PATROCINADOR, LINEAS [	974,830.17
S/N	TERMINALES INALAMBRICAS PARA JUECES	98,928.88
S/N	CAJA DE INTERFACE PARA TERMINALES DE JUECES	7,639.30
S/N	CABLE DE DATOS PARA TABLERO ELECTRONICO DE 50M	4,948.07
S/N	PROGRAMA MEET MANAGER CON INTERFACE PARA CONSOLA	135,133.12
IMDE-51501-051-0004	VIDEOPROYECTOR S27 EPSON	8,699.00
IMDE-51501-051-0005	VIDEOPROYECTOR S27 EPSON	8,699.00
IMDE-51501-009-0002	LENTE CANON EF 75-300MM F/4-5.6 III USM	3,600.00
IMDE-51501-009-0003	VIDEO CAMARA CANON VIXIA HF-R600	4,718.00
IMDE-51501-009-0004	TRIPIE MODELO WT3717 CABEZA LIBRE	1,000.00
IMDE-51501-051-0006	PROYECTOR MX532 DLP BLANCO	7,876.40
	X-ARRAY 18 SISTEMA LINEAL X ARRAY SUBWOFER 18	13,780.00
	TOTAL	**6,446,150.31**
	EQUIPO E INSTRUMENTAL MEDICO Y DE LABORATORIO	
IMDE-53100-001-0001	EQUIPO MEDICO (BASCULAS, BAUMANOMETROS Y MATERIAL MEDICO)	17,996.13
IMDE-53100-001-0002	MATERIAL Y EQUIPO MEDICO	5,220.00
IMDE-53100-001-0003	MATERIAL Y EQUIPO MEDICO	401.42
IMDE-51101-053-0001	BASCULA AREA MEDICA	3,975.00
IMDE-51101-053-0047	MESA DE MASAJE	3,299.01
	TOTAL	**30,891.56**
	VEHICULOS Y EQUIPO DE TRANSPORTE	
IMDE-54103-068-0001	CAMION MARCA INTERNACIONAL MODELO 2004	372,400.00
	MAQUINARIA, OTROS EQUIPOS Y HERRAMIENTAS	
IMDE-56701-058-0005	MOTOSIERRA POULAN C/ ESTAPA DE 14" MOD. P3314	3,001.00
IMDE-56701-064-0001	TOLDO ROJO SHADE TECH 3.05mX3.05m	1,690.47
IMDE-56701-055-0001	TIJERAS PARA PODAR 21 CORONA	558.51
IMDE-56701-058-0011	ODOMETRO 10000 M RUEDA DE MEDICION 31.75 CM	2,623.75
IMDE-56701-053-0048	PODADORA CON MOTOR A GASOLINA	9,268.40
IMDE-56701-053-0049	MOTOSIERRA ATHIL DE 16" MS-180 ROLLOMATIC	4,611.00
IMDE-56701-053-0051	DESBROZADORA ATHIL FS 120	7,650.20
IMDE-56701-053-0052	DESBROZADORA ATHIL FS55	5,510.00
IMDE-56701-053-0053	CORTADORA DE METAL DE BANCO DE WALT DE 14"	2,407.00
IMDE-56701-053-0054	SOLDADORA INVERSOR PORTATIL INFRA	7,540.00
IMDE-56701-053-0056	MOTOBOMBA 2 HP ACUAPAC	7,208.99
IMDE-56701-053-0013	BOMBA SUMERGIBLE SHIMGE 1HP	5,900.00
IMDE-56701-002-0001	DESMALEZADORA STIHL MOD. FS-120	10,334.50
IMDE-56701-002-0002	DESMALEZADORA STIHL MOD. FS-120	10,334.50
IMDE-56701-002-0003	DESBROZADORA ENERGY	4,250.00
IMDE-56701-002-0004	DESBROZADORA ENERGY	4,250.00
IMDE-56701-002-0005	DESBROZADORA ENERGY	4,250.00
IMDE-56701-053-0057	CARRETILLA	1,688.00
IMDE-56701-053-0058	CARRETILLA	1,688.01
IMDE-56701-053-0059	CARRETILLA	1,688.01
IMDE-56701-053-0060	TORNILLO DE BANCO PLUS No. 5	3,781.16
S/N	MOTOBOMBA HAYMARD SUPER II 3HP TRIFASICA	41,610.00
S/N	SOLDADORA INVERSOR PORTATIL 130A TRUPER	2,750.00
S/N	ESMERILADORA ANGULAR 4-1/2" 850 W TRUPER	645.00
	TOTAL	**145,238.50**
	SOFTWARE	
S/N	SOFTWARE INDETEC	15,000.00
S/N	SISTEMA PARA EL CONTROL DE NOMINA (NOI)	6,612.29
S/N	SISTEMA DE ACCESO USUARIOS A ALBERCAS	17,400.00
S/N	COMPLEMENTO SISTEMA DE ACCESO USUARIOS A ALBERCAS	20,000.00
	TOTAL	**59,012.29**

TOTAL GENERAL	**8,084,714.80**

INSTITUTO MUNICIPAL DE CULTURA FISICA Y DEPORTE

DEPRECIACION DE ACTIVOS FIJOS 2022

DESCRIPCION	IMPORTE	IVA	MONTO DE LA INVERSION	FECHA DE ADQUISICION	DEPRECIACION ACUMULADA	AÑOS DE VIDA UTIL	% DE DEPRECIACION	MESES DE USO	MOI PENDIENTE DE DEPRECIAR
EQUIPO DE COMPUTO Y DE TECNOLOGIAS DE LA INFORMACION									
IMPRESORA EPSON STYLUS PHOTO T50 HI DEFINITION	16,800.00	2,688.00	19,488.00	15/02/2013	19,488.00	3	33.33%	36	
CENTRAL BASICA KX TES-824 CONMUTADOR CON TARJETA ADICION	34,482.76	5,517.24	40,000.00	16/02/2013	40,000.00	3	33.33%	36	
COMPUTADORA PORTATIL SAMSUNG MOD. NP300 E4C 2 GB RAM 50	6,244.83	999.17	7,244.00	15/03/2013	7,244.00	3	33.33%	36	
MONITOR HP LV1911 C/ CAMARA WEB	2,370.69	379.31	2,750.00	15/03/2013	2,750.00	3	33.33%	36	
MONITOR HP LV1911 C/ CAMARA WEB	2,370.69	379.31	2,750.00	15/03/2013	2,750.00	3	33.33%	36	
MONITOR HP LV1911 C/ CAMARA WEB	2,370.69	379.31	2,750.00	15/03/2013	2,750.00	3	33.33%	36	
MONITOR HP LV1911 C/ CAMARA WEB	2,370.69	379.31	2,750.00	15/03/2013	2,750.00	3	33.33%	36	
MONITOR HP LV1911 C/ CAMARA WEB	2,360.68	377.71	2,738.39	15/03/2013	2,738.39	3	33.33%	36	
MONITOR HP LV1911 C/ CAMARA WEB	2,360.68	377.71	2,738.39	15/03/2013	2,738.39	3	33.33%	36	
MONITOR HP LV1911 C/ CAMARA WEB	2,370.69	379.31	2,750.00	15/03/2013	2,750.00	3	33.33%	36	
MONITOR HP LV1911 C/ CAMARA WEB	2,360.68	377.71	2,738.39	15/03/2013	2,738.39	3	33.33%	36	
MONITOR HP LV1911 C/ CAMARA WEB	2,370.69	379.31	2,750.00	15/03/2013	2,750.00	3	33.33%	36	
MONITOR HP LV1911 C/ CAMARA WEB	2,370.69	379.31	2,750.00	15/03/2013	2,750.00	3	33.33%	36	
CPU HP COMPAQ CQ 2902 LAPC 2 GB RAM, 500 GB DD	3,660.07	585.61	4,245.68	15/03/2013	4,245.68	3	33.33%	36	
CPU HP COMPAQ CQ 2902 LAPC 2 GB RAM, 500 GB DD	3,660.07	585.61	4,245.68	15/03/2013	4,245.68	3	33.33%	36	
CPU HP COMPAQ CQ 2902 LAPC 2 GB RAM, 500 GB DD	3,660.07	585.61	4,245.68	15/03/2013	4,245.68	3	33.33%	36	
CPU HP COMPAQ CQ 2902 LAPC 2 GB RAM, 500 GB DD	3,660.07	585.61	4,245.68	15/03/2013	4,245.68	3	33.33%	36	
CPU HP COMPAQ CQ 2902 LAPC 2 GB RAM, 500 GB DD	3,660.07	585.61	4,245.68	15/03/2013	4,245.68	3	33.33%	36	
CPU HP COMPAQ CQ 2902 LAPC 2 GB RAM, 500 GB DD	3,660.07	585.61	4,245.68	15/03/2013	4,245.68	3	33.33%	36	
CPU HP COMPAQ CQ 2902 LAPC 2 GB RAM, 500 GB DD	3,660.07	585.61	4,245.68	15/03/2013	4,245.68	3	33.33%	36	
CPU HP COMPAQ CQ 2902 LAPC 2 GB RAM, 500 GB DD	3,660.07	585.61	4,245.68	15/03/2013	4,245.68	3	33.33%	36	
CPU HP COMPAQ CQ 2902 LAPC 2 GB RAM, 500 GB DD	3,660.07	585.61	4,245.68	15/03/2013	4,245.68	3	33.33%	36	
NETBOOK SAMSUNG MOD. N102S-B02MX 1 GB RAM 320 GB DD	2,012.09	321.94	2,334.03	15/03/2013	2,334.03	3	33.33%	36	
TECLADO	215.52	34.48	250.00	15/03/2013	250.00	3	33.33%	36	
TECLADO	215.52	34.48	250.00	15/03/2013	250.00	3	33.33%	36	
TECLADO	215.52	34.48	250.00	15/03/2013	250.00	3	33.33%	36	
TECLADO	215.52	34.48	250.00	15/03/2013	250.00	3	33.33%	36	
TECLADO	215.52	34.48	250.00	15/03/2013	250.00	3	33.33%	36	
TECLADO	215.52	34.48	250.00	15/03/2013	250.00	3	33.33%	36	
TECLADO	215.52	34.48	250.00	15/03/2013	250.00	3	33.33%	36	
TECLADO	215.52	34.48	250.00	15/03/2013	250.00	3	33.33%	36	
TECLADO	215.52	34.48	250.00	15/03/2013	250.00	3	33.33%	36	
TECLADO	215.52	34.48	250.00	15/03/2013	250.00	3	33.33%	36	
MOUSE OPTICO	86.21	13.79	100.00	15/03/2013	100.00	3	33.33%	36	
MOUSE OPTICO	86.21	13.79	100.00	15/03/2013	100.00	3	33.33%	36	
MOUSE OPTICO	86.21	13.79	100.00	15/03/2013	100.00	3	33.33%	36	
MOUSE OPTICO	86.21	13.79	100.00	15/03/2013	100.00	3	33.33%	36	
MOUSE OPTICO	86.21	13.79	100.00	15/03/2013	100.00	3	33.33%	36	
MOUSE OPTICO	86.21	13.79	100.00	15/03/2013	100.00	3	33.33%	36	
MOUSE OPTICO	86.21	13.79	100.00	15/03/2013	100.00	3	33.33%	36	
MOUSE OPTICO	86.21	13.79	100.00	15/03/2013	100.00	3	33.33%	36	
MOUSE OPTICO	86.21	13.79	100.00	15/03/2013	100.00	3	33.33%	36	
MOUSE OPTICO	86.21	13.79	100.00	15/03/2013	100.00	3	33.33%	36	
MULTIFUNCIONAL SHARP MODELO MX2610 N	95,000.00	15,200.00	110,200.00	24/07/2013	110,200.00	3	33.33%	36	
TELEFONO FACITEL CLASS BLANCO ALBERCA BICENTENARIO	424.14	67.86	492.00	29/11/2013	492.00	3	33.33%	36	
MEMORIAS FLASH USB DE 16 GB	158.96	25.43	184.39	20/12/2013	184.39	3	33.33%	36	
MEMORIAS FLASH USB DE 16 GB	158.96	25.43	184.39	20/12/2013	184.39	3	33.33%	36	
MEMORIAS FLASH USB DE 16 GB	158.96	25.43	184.39	20/12/2013	184.39	3	33.33%	36	
MEMORIAS FLASH USB DE 16 GB	158.96	25.43	184.39	20/12/2013	184.39	3	33.33%	36	
MEMORIAS FLASH USB DE 16 GB	158.96	25.43	184.39	20/12/2013	184.39	3	33.33%	36	
MEMORIAS FLASH USB DE 16 GB	158.96	25.43	184.39	20/12/2013	184.39	3	33.33%	36	
DISCO DURO DE 1 TERABITE	980.17	156.83	1,137.00	19/12/2013	1,137.00	3	33.33%	36	
IMPRESORA EPSON FX 890	6,447.03	1,031.52	7,478.55	19/12/2013	7,478.55	3	33.33%	36	
PROYECTOR MARCA BENQ	5,600.00	896.00	6,496.00	17/06/2014	6,496.00	3	33.33%	36	
COMPUTADORA ACTEC MODELO 8102	4,074.14	651.86	4,726.00	11/03/2016	4,726.00	3	33.33%	36	

000039

INSTITUTO MUNICIPAL DE CULTURA FISICA Y DEPORTE

DEPRECIACION DE ACTIVOS FIJOS 2022

	DESCRIPCION	IMPORTE	IVA	MONTO DE LA INVERSION	FECHA DE ADQUISICION	DEPRECIACION ACUMULADA	AÑOS DE VIDA UTIL	% DE DEPRECIACION	MESES DE USO	MOI PENDIENTE DE DEPRECIAR
	COMPUTADORA ACTEC MODELO 8102	4,305.17	688.83	4,994.00	11/03/2016	4,994.00	3	33.33%	36	
	COMPUTADORA ACTEC MODELO 8102	4,305.17	688.83	4,994.00	11/03/2016	4,994.00	3	33.33%	36	
	MONITOR HACER MODELO V206 HQL	1,241.38	198.62	1,440.00	11/03/2016	1,440.00	3	33.33%	36	
	MONITOR HACER MODELO V206 HQL	1,241.38	198.62	1,440.00	11/03/2016	1,440.00	3	33.33%	36	
	LAPTOP ACER MODELO ASPIRE E5473	5,586.21	893.79	6,480.00	11/03/2016	6,480.00	3	33.33%	36	
	ROUTER INALAMBRICO TP-LINK	327.59	52.41	380.00	11/03/2016	380.00	3	33.33%	36	
	ROUTER INALAMBRICO TP-LINK	327.59	52.41	380.00	11/03/2016	380.00	3	33.33%	36	
	TECLADO/MOUSE LOGITECH MK200	172.41	27.59	200.00	11/03/2016	200.00	3	33.33%	36	
	TECLADO/MOUSE LOGITECH MK200	172.41	27.59	200.00	11/03/2016	200.00	3	33.33%	36	
	TECLADO/MOUSE LOGITECH MK200	172.41	27.59	200.00	11/03/2016	200.00	3	33.33%	36	
	EQUIPO DE COMPUTO EMSAMBLADO AMD PHENOM II 2 GB RAM	2,400.00	384.00	2,784.00	01/04/2016	2,784.00	3	33.33%	36	
	EQUIPO DE COMPUTO EMSAMBLADO AMD PHENOM II 2 GB RAM	2,400.00	384.00	2,784.00	01/04/2016	2,784.00	3	33.33%	36	
	EQUIPO DE COMPUTO EMSAMBLADO AMD PHENOM II 2 GB RAM	2,400.00	384.00	2,784.00	01/04/2016	2,784.00	3	33.33%	36	
	EQUIPO DE COMPUTO EMSAMBLADO AMD PHENOM II 2 GB RAM	2,400.00	384.00	2,784.00	01/04/2016	2,784.00	3	33.33%	36	
	EQUIPO DE COMPUTO EMSAMBLADO AMD PHENOM II 2 GB RAM	2,400.00	384.00	2,784.00	01/04/2016	2,784.00	3	33.33%	36	
	EQUIPO DE COMPUTO EMSAMBLADO AMD PHENOM II 2 GB RAM	2,400.00	384.00	2,784.00	01/04/2016	2,784.00	3	33.33%	36	
	COMPUTADORA PORTATIL ACER MOD. ASPIRE E5 4 GB RAM 1 TB DD	5,672.41	907.59	6,580.00	18/04/2017	6,580.00	3	33.33%	36	
	VIDEOPROYECTOR S27 EPSON	7,499.14	1,199.86	8,699.00	03/07/2017	8,699.00	3	33.33%	36	
	LAPTOP HP CEL4GB 500GB	5,472.41	875.59	6,348.00	25/07/2017	6,348.00	3	33.33%	36	
	VIDEOPROYECTOR S27 EPSON	7,499.14	1,199.86	8,699.00	26/07/2017	8,699.00	3	33.33%	36	
	IMPRESORA CREDENCIALES COLOR BADGY 100	11,030.17	1,764.83	12,795.00	16/03/2018	12,795.00	3	33.33%	36	
	WEBCAM PRO HD C920 LOGITECH	1,292.24	206.76	1,499.00	17/05/2018	1,499.00	3	33.33%	36	
	PROYECTOR MX532 DLP BLANCO	6,790.00	1,086.40	7,876.40	11/02/2019	7,876.40	3	33.33%	36	
	TABLET ACER ICONIA B1-870K1KL	2,800.00	448.00	3,248.00	13/02/2019	3,248.00	3	33.33%	36	
	IMPRESORA LASER ACOLOR	6,809.48	1,089.52	7,899.00	20/09/2019	7,899.00	3	33.33%	36	
	GHIA FRONTIER SLIM AMD A8-9600 QUAD CORE 3.1 GHz	4,482.76	717.24	5,200.00	10/01/2020	5,200.00	3	33.33%	36	
	GHIA FRONTIER SLIM AMD A8-9600 QUAD CORE 3.1 GHz	4,482.76	717.24	5,200.00	10/01/2020	5,200.00	3	33.33%	36	
	GHIA FRONTIER SLIM AMD A8-9600 QUAD CORE 3.1 GHz	4,482.76	717.24	5,200.00	10/01/2020	5,200.00	3	33.33%	36	
	MONITOR LED HP 19KA VGA	1,189.66	190.35	1,380.01	10/01/2020	1,380.01	3	33.33%	36	
	MONITOR LED HP 19KA VGA	1,189.66	190.35	1,380.01	10/01/2020	1,380.01	3	33.33%	36	
	MONITOR LED HP 19KA VGA	1,189.66	190.35	1,380.01	10/01/2020	1,380.01	3	33.33%	36	
	DISCO DURO INTERNO DE 2 TB SEAGATE BARRACUDA	1,303.44	208.55	1,511.99	12/03/2021	1,007.99	3	33.33%	24	504.00
	TOTALES	**341,751.11**	**54,680.18**	**396,431.29**		**395,927.29**				**504.00**

	APARATOS DEPORTIVOS									
	PROTECTOR DE ALTIMETROS EN SU BASE MARCA GILL ANGLED BAS	28,904.85	4,624.78	33,529.63	24/06/2014	33,529.63	5	20%	60	
	PAR DE ALTIMETROS SALTO CON GARROCHA GILL 730110 GILL INTE	159,266.25	25,482.60	184,748.85	24/06/2014	184,748.85	5	20%	60	
	CARRO TRANSPORTADOR DE VALLAS MARCA GILL 73363	17,437.68	2,790.03	20,227.71	24/06/2014	20,227.71	5	20%	60	
	BLOCKS DE SALIDA MARCA GILL FUSION STARTING BLOCK 7301750	100,693.13	16,110.90	116,804.03	24/06/2014	116,804.03	5	20%	60	
	BALA DE 12 LBS. MARCA GILL PERFEC BALANCE	26,156.52	4,185.04	30,341.56	24/06/2014	30,341.56	5	20%	60	
	BALA DE 16 LBS. MARCA GILL PERFEC BALANCE	29,141.78	4,662.68	33,804.46	24/06/2014	33,804.46	5	20%	60	
	MARTILLOS DE 12 LBS. MARCA GILL STEEL HAMMERS	33,122.12	5,299.54	38,421.66	24/06/2014	38,421.66	5	20%	60	
	JABALINA DE 800 GRS. 60 MTS. (2860)	38,476.62	6,156.26	44,632.88	24/06/2014	44,632.88	5	20%	60	
	JABALINA DE 600 GRS. 40 MTS. (2663)	29,757.78	4,761.24	34,519.02	24/06/2014	34,519.02	5	20%	60	
	JABALINA DE 600 GRS. 70 MTS. (2890)	37,769.49	6,043.12	43,812.61	24/06/2014	43,812.61	5	20%	60	
	ESCALA INDICADORA DE DISTANCIA DE SALTO DE LONGITUD Y TRIP	20,067.55	3,210.81	23,278.36	24/06/2014	23,278.36	5	20%	60	
	PISTOLA DE SALIDA CAL. 32 MARCA GILL	3,222.18	515.55	3,737.73	24/06/2014	3,737.73	5	20%	60	
	BALA DE 3 KG MARCA GILL CAST IRON SHOT	2,599.60	415.94	3,015.54	24/06/2014	3,015.54	5	20%	60	
	BALA DE 4 KG MARCA GILL CAST IRON SHOT	3,290.63	526.50	3,817.13	24/06/2014	3,817.13	5	20%	60	
	BALA DE 5 KG MARCA GILL CAST IRON SHOT	4,047.47	647.60	4,695.07	24/06/2014	4,695.07	5	20%	60	
	BALA DE 6 KG MARCA GILL CAST IRON SHOT	4,804.32	768.69	5,573.01	24/06/2014	5,573.01	5	20%	60	
	CONOS DE SEÑALAMIENTO LITEFITNESS DE 40cm C/ NARANJA MARC	36,486.45	5,837.83	42,324.28	24/06/2014	42,324.28	5	20%	60	
	DISCO DE ALUMINIO DE 1 KG PACER ORANGE DISCUS	23,574.04	3,771.85	27,345.89	24/06/2014	27,345.89	5	20%	60	
	DISCO DE ALUMINIO DE 1.5 KG PACER ORANGE DISCUS	25,469.44	4,075.11	29,544.55	24/06/2014	29,544.55	5	20%	60	
	DISCO DE ALUMINIO DE 1.75 KG PACER ORANGE DISCUS	25,469.44	4,075.11	29,544.55	24/06/2014	29,544.55	5	20%	60	
	JABALINAS DE 500 GRS. PACER MASTER PLUS	38,171.25	6,107.40	44,278.65	24/06/2014	44,278.65	5	20%	60	
	JABALINAS DE 600 GRS. PACER COMET 55.	42,909.75	6,865.56	49,775.31	24/06/2014	49,775.31	5	20%	60	

INSTITUTO MUNICIPAL DE CULTURA FISICA Y DEPORTE

DEPRECIACION DE ACTIVOS FIJOS 2022

	DESCRIPCION	IMPORTE	IVA	MONTO DE LA INVERSION	FECHA DE ADQUISICION	DEPRECIACION ACUMULADA	AÑOS DE VIDA UTIL	% DE DEPRECIACION	MESES DE USO	MOI PENDIENTE DE DEPRECIAR
	JABALINAS DE 700 GRS. PACER MASTER PLUS	42,383.25	6,781.32	49,164.57	24/06/2014	49,164.57	5	20%	60	
	JABALINAS DE 800 GRS. ASTRO 70.	54,361.13	8,697.78	63,058.91	24/06/2014	63,058.91	5	20%	60	
	MARTILLO DE HIERRO DE 3 KG GILL TURNED IRON HAMMERS	8,226.57	1,316.25	9,542.82	24/06/2014	9,542.82	5	20%	60	
	MARTILLO DE HIERRO DE 4 KG GILL TURNED IRON HAMMERS	8,884.69	1,421.55	10,306.24	24/06/2014	10,306.24	5	20%	60	
	MARTILLO DE HIERRO DE 5 KG GILL TURNED IRON HAMMERS	10,365.47	1,658.48	12,023.95	24/06/2014	12,023.95	5	20%	60	
	MARTILLO DE HIERRO DE 6 KG GILL TURNED IRON HAMMERS	10,595.82	1,695.33	12,291.15	24/06/2014	12,291.15	5	20%	60	
	CINTAS PARA MEDICIÓN DE GILL DE 15 MTS GILL STEEL MEASURING	1,516.32	242.61	1,758.93	24/06/2014	1,758.93	5	20%	60	
	CINTAS PARA MEDICIÓN DE GILL DE 30 MTS GILL STEEL MEASURING	2,013.87	322.22	2,336.09	24/06/2014	2,336.09	5	20%	60	
	CINTAS PARA MEDICIÓN DE GILL DE 100 MTS GILL STEEL MEASURIN	5,780.97	924.96	6,705.93	24/06/2014	6,705.93	5	20%	60	
	SET DE ESTAFETAS DE 8 PZAS DE DIFERENTES COLORES	1,368.90	219.02	1,587.92	24/06/2014	1,587.92	5	20%	60	
	VARRILLAS PARA SALTO DE ALTURA MARCA GILL 5253	6,444.36	1,031.10	7,475.46	24/06/2014	7,475.46	5	20%	60	
	VARILLAS PARA SALTO CON GARROCHA MARCA GILL 530	9,382.23	1,501.16	10,883.39	24/06/2014	10,883.39	5	20%	60	
	BASCULA PARA CALIBRAR MARCA GILL 9302	17,698.30	2,831.73	20,530.03	24/06/2014	20,530.03	5	20%	60	
	RUEDA PARA MEDICION GILL ELECTRONIC MEASURING	6,396.98	1,023.52	7,420.50	24/06/2014	7,420.50	5	20%	60	
	ANEMOMETRO DE PISTA CON FOTOFINISH LYNX GOLD SOLUTION.	538,761.75	86,201.88	624,963.63	24/06/2014	624,963.63	5	20%	60	
	ANEMOMETRO DE CAMPO (MALETIN) GILL ULTRASONIC WIND GAUG	47,445.25	7,591.24	55,036.49	24/06/2014	55,036.49	5	20%	60	
	MARCADORES DE TIEMPO (MALETIN) COUNTDOWN TIMER/WIND	95,069.70	15,211.15	110,280.85	24/06/2014	110,280.85	5	20%	60	
	ESCALA METRICA LASER MEASURING STICK	20,497.00	3,279.52	23,776.52	24/06/2014	23,776.52	5	20%	60	
	TUBO PARA COLOCACION DE VARILLA	6,600.07	1,056.01	7,656.08	24/06/2014	7,656.08	5	20%	60	
	VALLAS PARA COMPETENCIA GILL CONTINUUM AUTOMATIC HURDLE	842,851.58	134,856.25	977,707.83	24/06/2014	977,707.83	5	20%	60	
	CARRIL ANTITURBULENTO DE 25M. INCLUYE TENSOR KIEFER Y RES	293,970.60	47,035.30	341,005.90	05/11/2014	341,005.90	5	20%	60	
	CARRIL ANTITURBULENTO DE 50M. INCLUYE TENSOR KIEFER Y RES	264,600.00	42,336.00	306,936.00	05/11/2014	306,936.00	5	20%	60	
	ENROLLADOR COMERCIAL DE ALUMINIO IMPORTADO CON RUEDAS	99,960.00	15,993.60	115,953.60	05/11/2014	115,953.60	5	20%	60	
	POSTE DE 3" PARA BANDERINES DE ACERO INOXIDABLE PARA SEÑ	55,860.00	8,937.60	64,797.60	05/11/2014	64,797.60	5	20%	60	
	CAMISA DE ACERO INOXIDABLE PARA POSTE DE SEÑALIZACION 3"	22,344.00	3,575.04	25,919.04	05/11/2014	25,919.04	5	20%	60	
	SILLA GUARDA VIDAS ACERO INOXIDABLE MOVIL DE 6 PIES DE ALTU	40,620.51	6,499.28	47,119.79	05/11/2014	47,119.79	5	20%	60	
	ESCALERA VERTICAL VERTEX EN ACERO INOXIDABLE 2 Y 3 PELDAÑ	10,207.68	1,633.23	11,840.91	05/11/2014	11,840.91	5	20%	60	
	LINEA DE BANDERINES PARA SEÑALIZACION DE DORSO CON ESTAN	39,690.00	6,350.40	46,040.40	05/11/2014	46,040.40	5	20%	60	
	RELOJ DE PASO ELECTRONICO INTERIOR CON BATERIA Y EQUIPO N	10,525.20	1,684.03	12,209.23	05/11/2014	12,209.23	5	20%	60	
	TABLA DE PRIMEROS AUXILIOS PARA RESCATE FABRICADA EN MAD	28,665.00	4,586.40	33,251.40	05/11/2014	33,251.40	5	20%	60	
	SALVAVIDAS TIPO DONA DE 31" DE DIAM. PARA PRIMEROS AUXILIOS	6,027.00	964.32	6,991.32	05/11/2014	6,991.32	5	20%	60	
	ELEVADOR ACUATICO PARA DISCAPACITADOS AUTOMATICO CON C	127,540.25	20,406.44	147,946.69	05/11/2014	147,946.69	5	20%	60	
	PROGRAMA DE NADO SINCRONIZADO	7,739.55	1,238.33	8,977.88	05/11/2014	8,977.88	5	20%	60	
	JUEGO DE BOCINA SUBACUATICA DE ALTA FIDELIDAD IMPORTADA I	41,674.50	6,667.92	48,342.42	05/11/2014	48,342.42	5	20%	60	
	CAMARA SUBACUATICA CON CABLE DE 30M Y PANTALLA LCD DE 7"	70,560.00	11,289.60	81,849.60	05/11/2014	81,849.60	5	20%	60	
	CEREBRO - COMPUTADORA SYS6	121,123.59	19,379.77	140,503.36	05/11/2014	140,503.36	5	20%	60	
	ESTUCHE PARA SYS6 PARA TRANSPORTE Y RESGUARDO	6,089.62	974.34	7,063.96	05/11/2014	7,063.96	5	20%	60	
	PLATAFORMAS DE RELEVOS DE 20CM x 20CM	220,823.40	35,331.74	256,155.14	05/11/2014	256,155.14	5	20%	60	
	CABLE PARA SPEEDLINGHT 10 CARRILES PARA LAS PLATAFORMAS	9,672.60	1,547.62	11,220.22	05/11/2014	11,220.22	5	20%	60	
	BOCINAS PARA BANCOS DE SALIDAS	16,134.72	2,581.56	18,716.28	05/11/2014	18,716.28	5	20%	60	
	CABLE PARA 10 BOCINAS	12,142.20	1,942.75	14,084.95	05/11/2014	14,084.95	5	20%	60	
	SISTEMA DE SALIDAS "CHAMPIONSHIP" VERSION INALAMBRICA	54,206.61	8,673.06	62,879.67	05/11/2014	62,879.67	5	20%	60	
	PLACAS DE TOQUE 240CM x 90CM CON SUPERFICIE ANTIDERRAPAN	350,380.32	56,060.85	406,441.17	05/11/2014	406,441.17	5	20%	60	
	PAQUETE DE CABLES DE CONEXIÓN Y BOTONES DE RESPALDO	84,286.28	13,485.80	97,772.08	05/11/2014	97,772.08	5	20%	60	
	TABLERO ELECTRONICO DE RESULTADOS DE 8 LINEAS DE TIEMPO	840,370.84	134,459.33	974,830.17	05/11/2014	974,830.17	5	20%	60	
	TERMINALES INALAMBRICAS PARA JUECES	85,283.52	13,645.36	98,928.88	05/11/2014	98,928.88	5	20%	60	
	CAJA DE INTERFACE PARA TERMINALES DE JUECES	6,585.60	1,053.70	7,639.30	05/11/2014	7,639.30	5	20%	60	
	CABLE DE DATOS PARA TABLERO ELECTRONICO DE 50M	4,265.58	682.49	4,948.07	05/11/2014	4,948.07	5	20%	60	
	PROGRAMA MEET MANAGER CON INTERFACE PARA CONSOLA	116,494.07	18,639.05	135,133.12	05/11/2014	135,133.12	5	20%	60	
	ESCALAS DE LAMINA, PARA SALTO DE LONGITUD	6,204.44	992.71	7,197.15	16/08/2013	7,197.15	5	20%	60	
	TOTALES	**5,521,530.22**	**883,444.83**	**6,404,975.05**		**6,404,975.05**				**0.00**

	INSTRUMENTAL MEDICO Y DE LABORATORIO									
	MATERIAL Y EQUIPO MEDICO	4,500.00	720.00	5,220.00	11/07/2013	5,220.00	5	20.00%	60	
	EQUIPO MEDICO (BASCULAS, BAUMANOMETROS Y MATERIAL MEDIC	15,513.91	2,482.22	17,996.13	01/08/2013	17,996.13	5	20.00%	60	
	MATERIAL Y EQUIPO MEDICO	346.05	55.37	401.42	02/10/2013	401.42	5	20.00%	60	
	HIELERA COLOR AZUL	616.45	98.63	715.08	23/03/2014	715.08	5	20.00%	60	

000041

INSTITUTO MUNICIPAL DE CULTURA FISICA Y DEPORTE

DEPRECIACION DE ACTIVOS FIJOS 2022

DESCRIPCION	IMPORTE	IVA	MONTO DE LA INVERSION	FECHA DE ADQUISICION	DEPRECIACION ACUMULADA	AÑOS DE VIDA UTIL	% DE DEPRECIACION	MESES DE USO	MOI PENDIENTE DE DEPRECIAR
MESA DE EXPLORACION FUTURO	3,346.00	535.36	3,881.36	05/03/2015	3,881.36	5	20.00%	60	[redacted]
VITRINA MEDICA	2,730.00	436.80	3,166.80	05/03/2015	3,166.80	5	20.00%	60	[redacted]
BASCULA CLINICA 160C	2,500.00	400.00	2,900.00	05/03/2015	2,900.00	5	20.00%	60	[redacted]
BASCULA AREA MEDICA	3,426.72	548.28	3,975.00	30/04/2016	3,975.00	5	20.00%	60	[redacted]
MESA DE MASAJE	2,843.97	455.04	3,299.01	09/06/2016	3,299.01	5	20.00%	60	[redacted]
TOTALES	35,823.10	5,731.70	41,554.80		41,554.80				
CAMARAS FOTOGRAFICAS Y DE VIDEO									
LENTE CANON EF 75-300MM F/4-5.6 III USM	3,103.45	496.55	3,600.00	02/02/2016	3,600.00	3	33.33%	36	[redacted]
VIDEO CAMARA CANON VIXIA HF-R600	4,067.24	650.76	4,718.00	02/02/2016	4,718.00	3	33.33%	36	[redacted]
TRIPIE MODELO WT3717 CABEZA LIBRE	862.07	137.93	1,000.00	02/02/2016	1,000.00	3	33.33%	36	[redacted]
CAMARA CANNON MOD. DS126191	7,000.00	1,120.00	8,120.00	10/07/2013	8,120.00	3	33.33%	36	[redacted]
X-ARRAY 18 SISTEMA LINEAL X ARRAY SUBWOFER 18	11,879.31	1,900.69	13,780.00	31/03/2022	4,593.33	3	33.33%	12	9,186.67
	26,912.07	4,305.93	31,218.00		22,031.33				9,186.67
HERRAMIENTAS Y MAQUINAS-HERRAMIENTAS									
MOTOSIERRA POULAN C/ ESTAPA DE 14" MOD. P3314	2,587.07	413.93	3,001.00	03/02/2014	2,750.92	10	10.00%	110	250.08
TOLDO ROJO SHADE TECH 3.05mX3.05m	1,457.30	233.17	1,690.47	03/02/2014	1,549.60	10	10.00%	110	140.87
TIJERAS PARA PODAR 21 CORONA	481.47	77.04	558.51	03/02/2014	511.96	10	10.00%	110	46.54
ODOMETRO 10000 M RUEDA DE MEDICION 31.75 CM	2,261.85	361.90	2,623.75	16/05/2014	2,339.51	10	10.00%	107	284.24
MOTOBOMBA CENTRIFUGA 1HP	1,494.29	239.09	1,733.38	10/04/2015	1,386.70	10	10.00%	96	346.68
BOMBA SUMERGIBLE 3HP	8,552.58	1,368.41	9,920.99	10/04/2015	7,936.79	10	10.00%	96	1,984.20
CALENTADOR DE AGUA	43,103.45	6,896.55	50,000.00	01/10/2015	37,500.00	10	10.00%	90	12,500.00
PODADORA CON MOTOR A GASOLINA	7,990.00	1,278.40	9,268.40	08/03/2016	6,565.12	10	10.00%	85	2,703.28
MOTOSIERRA ATHIL DE 16" MS-180 ROLLOMATIC	3,975.00	636.00	4,611.00	08/03/2016	3,266.13	10	10.00%	85	1,344.88
DESBROZADORA ATHIL FS 120	6,595.00	1,055.20	7,650.20	08/03/2016	5,418.89	10	10.00%	85	2,231.31
DESBROZADORA ATHIL FS55	4,750.00	760.00	5,510.00	08/03/2016	3,902.92	10	10.00%	85	1,607.08
CORTADORA DE METAL DE BANCO DE WALT DE 14"	2,075.00	332.00	2,407.00	08/03/2016	1,704.96	10	10.00%	85	702.04
SOLDADORA INVERSOR PORTATIL INFRA	6,500.00	1,040.00	7,540.00	01/06/2017	4,335.50	10	10.00%	69	3,204.50
MOTOBOMBA 2 HP ACUAPAC	6,214.65	994.34	7,208.99	10/07/2017	4,085.10	10	10.00%	68	3,123.90
BOMBA SUMERGIBLE SHIMGE 1HP	5,086.21	813.79	5,900.00	15/08/2017	3,294.17	10	10.00%	67	2,605.83
DESMALEZADORA STIHL MOD. FS-120	8,909.05	1,425.45	10,334.50	10/03/2020	3,100.35	10	10.00%	36	7,234.15
DESMALEZADORA STIHL MOD. FS-120	8,909.05	1,425.45	10,334.50	10/03/2020	3,100.35	10	10.00%	36	7,234.15
DESBROZADORA ENERGY	3,663.79	586.21	4,250.00	17/11/2021	566.67	10	10.00%	16	3,683.33
DESBROZADORA ENERGY	3,663.79	586.21	4,250.00	17/11/2021	566.67	10	10.00%	16	3,683.33
DESBROZADORA ENERGY	3,663.79	586.21	4,250.00	17/11/2021	566.67	10	10.00%	16	3,683.33
CARRETILLA	1,455.18	232.83	1,688.01	17/11/2021	225.07	10	10.00%	16	1,462.94
CARRETILLA	1,455.18	232.83	1,688.01	17/11/2021	225.07	10	10.00%	16	1,462.94
CARRETILLA	1,455.18	232.83	1,688.01	17/11/2021	225.07	10	10.00%	16	1,462.94
TORNILLO DE BANCO PLUS No. 5	3,259.62	521.54	3,781.16	02/05/2022	315.10	10	10.00%	10	3,466.06
MOTOBOMBA HAYMARD SUPER II 3HP TRIFASICA	35,870.69	5,739.31	41,610.00	05/07/2022	2,774.00	10	10.00%	8	38,836.00
SOLDADORA INVERSOR PORTATIL 130A TRUPER	2,370.69	379.31	2,750.00	21/07/2022	183.33	10	10.00%	8	2,566.67
ESMERILADORA ANGULAR 4-1/2" 850 W TRUPER	556.04	88.96	645.00	21/07/2022	43.00	10	10.00%	8	602.00
TOTALES	178,355.92	28,536.94	206,892.87		98,439.59				108,453.28
MUEBLES DE OFICINA Y ESTANTARIA									
ESCRITORIO KIOTTO 160+	5,785.00	925.60	6,710.60	12/03/2013	6,710.60	10	10.00%	120	[redacted]
ESCRITORIO DELTA	2,241.37	358.62	2,599.99	12/03/2013	2,599.99	10	10.00%	120	[redacted]
ESCRITORIO DELTA	2,241.37	358.62	2,599.99	12/03/2013	2,599.99	10	10.00%	120	[redacted]
ESCRITORIO DELTA	2,241.37	358.62	2,599.99	12/03/2013	2,599.99	10	10.00%	120	[redacted]
ESCRITORIO DELTA	2,241.37	358.62	2,599.99	12/03/2013	2,599.99	10	10.00%	120	[redacted]
ESCRITORIO MOD. LUGGANO	7,844.82	1,255.17	9,099.99	12/03/2013	9,099.99	10	10.00%	120	[redacted]
ESCRITORIO MOD. LUGGANO	7,844.82	1,255.17	9,099.99	12/03/2013	9,099.99	10	10.00%	120	[redacted]
ESCRITORIO BASICO MADERA PATA METALICA	1,652.00	264.32	1,916.32	12/03/2013	1,916.32	10	10.00%	120	[redacted]
ESCRITORIO BASICO MADERA PATA METALICA	1,652.00	264.32	1,916.32	12/03/2013	1,916.32	10	10.00%	120	[redacted]
ESCRITORIO BASICO MADERA PATA METALICA	1,652.00	264.32	1,916.32	12/03/2013	1,916.32	10	10.00%	120	[redacted]
CREDENZA CON 2 PUERTAS MUEBLE ESPECIAL	5,068.00	810.88	5,878.88	12/03/2013	5,878.88	10	10.00%	120	[redacted]

000042

INSTITUTO MUNICIPAL DE CULTURA FISICA Y DEPORTE

DEPRECIACION DE ACTIVOS FIJOS 2022

	DESCRIPCION	IMPORTE	IVA	MONTO DE LA INVERSION	FECHA DE ADQUISICION	DEPRECIACION ACUMULADA	AÑOS DE VIDA UTIL	% DE DEPRECIACION	MESES DE USO	MOI PENDIENTE DE DEPRECIAR
	LIBRERO COLGANTE MUEBLE ESPECIAL	4,098.00	655.68	4,753.68	12/03/2013	4,753.68	10	10.00%	120	
	SILLA DE VISITA RESPALDO PERFORADO	719.82	115.17	834.99	12/03/2013	834.99	10	10.00%	120	
	SILLA DE VISITA RESPALDO PERFORADO	719.82	115.17	834.99	12/03/2013	834.99	10	10.00%	120	
	SILLA DE VISITA RESPALDO PERFORADO	719.82	115.17	834.99	12/03/2013	834.99	10	10.00%	120	
	SILLA DE VISITA RESPALDO PERFORADO	719.82	115.17	834.99	12/03/2013	834.99	10	10.00%	120	
	SILLA DE VISITA RESPALDO PERFORADO	719.82	115.17	834.99	12/03/2013	834.99	10	10.00%	120	
	SILLA DE VISITA RESPALDO PERFORADO	719.82	115.17	834.99	12/03/2013	834.99	10	10.00%	120	
	SILLA DE VISITA RESPALDO PERFORADO	719.82	115.17	834.99	12/03/2013	834.99	10	10.00%	120	
	SILLA DE VISITA RESPALDO PERFORADO	719.82	115.17	834.99	12/03/2013	834.99	10	10.00%	120	
	SILLA OPERATIVA FUTURA ALTA C/CRAZOS MOD. BM8100	2,900.00	464.00	3,364.00	12/03/2013	3,364.00	10	10.00%	120	
	SILLA LOTTO	1,552.00	248.32	1,800.32	12/03/2013	1,800.32	10	10.00%	120	
	SILLA LOTTO	1,552.00	248.32	1,800.32	12/03/2013	1,800.32	10	10.00%	120	
	SILLA LOTTO	1,552.00	248.32	1,800.32	12/03/2013	1,800.32	10	10.00%	120	
	SILLA LOTTO	1,552.00	248.32	1,800.32	12/03/2013	1,800.32	10	10.00%	120	
	MESA DE JUNTAS PARA 6 PERSONAS	4,555.00	728.80	5,283.80	12/03/2013	5,283.80	10	10.00%	120	
	MAMPARA DE PISO PRIVATT	2,333.00	373.28	2,706.28	12/03/2013	2,706.28	10	10.00%	120	
	MAMPARA DE PISO PRIVATT	2,333.00	373.28	2,706.28	12/03/2013	2,706.28	10	10.00%	120	
	MAMPARA DE PISO PRIVATT	2,333.00	373.28	2,706.28	12/03/2013	2,706.28	10	10.00%	120	
	MAMPARA DE PISO PRIVATT	2,333.00	373.28	2,706.28	12/03/2013	2,706.28	10	10.00%	120	
	MAMPARA DE PISO PRIVATT	2,333.00	373.28	2,706.28	12/03/2013	2,706.28	10	10.00%	120	
	MAMPARA DE PISO PRIVATT	2,333.00	373.28	2,706.28	12/03/2013	2,706.28	10	10.00%	120	
	MAMPARA DE PISO PRIVATT	2,333.00	373.28	2,706.28	12/03/2013	2,706.28	10	10.00%	120	
	MAMPARA DE PISO PRIVATT	2,333.00	373.28	2,706.28	12/03/2013	2,706.28	10	10.00%	120	
	MAMPARA DE PISO PRIVATT	2,333.00	373.28	2,706.28	12/03/2013	2,706.28	10	10.00%	120	
	SOPORTE PARA MAMPARA PRIVAT 160 cms	553.00	88.48	641.48	12/03/2013	641.48	10	10.00%	120	
	SOPORTE PARA MAMPARA PRIVAT 160 cms	553.00	88.48	641.48	12/03/2013	641.48	10	10.00%	120	
	SOPORTE PARA MAMPARA PRIVAT 160 cms	553.00	88.48	641.48	12/03/2013	641.48	10	10.00%	120	
	SOPORTE PARA MAMPARA PRIVAT 160 cms	553.00	88.48	641.48	12/03/2013	641.48	10	10.00%	120	
	SOPORTE PARA MAMPARA PRIVAT 160 cms	553.00	88.48	641.48	12/03/2013	641.48	10	10.00%	120	
	SOPORTE PARA MAMPARA PRIVAT 160 cms	553.00	88.48	641.48	12/03/2013	641.48	10	10.00%	120	
	MODULO COMPLETO PATA METALICA, CUBIERTA, ARCHIVERO PEDE	5,895.86	943.34	6,839.20	12/03/2013	6,839.20	10	10.00%	120	
	MODULO COMPLETO PATA METALICA, CUBIERTA, ARCHIVERO PEDE	5,895.86	943.34	6,839.20	12/03/2013	6,839.20	10	10.00%	120	
	MODULO COMPLETO PATA METALICA, CUBIERTA, ARCHIVERO PEDE	5,895.86	943.34	6,839.20	12/03/2013	6,839.20	10	10.00%	120	
	MODULO COMPLETO PATA METALICA, CUBIERTA, ARCHIVERO PEDE	5,895.86	943.34	6,839.20	12/03/2013	6,839.20	10	10.00%	120	
	MODULO COMPLETO PATA METALICA, CUBIERTA, ARCHIVERO PEDE	5,895.86	943.34	6,839.20	12/03/2013	6,839.20	10	10.00%	120	
	MODULO COMPLETO PATA METALICA, CUBIERTA, ARCHIVERO PEDE	5,895.86	943.34	6,839.20	12/03/2013	6,839.20	10	10.00%	120	
	MODULO COMPLETO PATA METALICA, CUBIERTA, ARCHIVERO PEDE	5,895.86	943.34	6,839.20	12/03/2013	6,839.20	10	10.00%	120	
	MODULO COMPLETO PATA METALICA, CUBIERTA, ARCHIVERO PEDE	5,895.86	943.34	6,839.20	12/03/2013	6,839.20	10	10.00%	120	
	MODULO COMPLETO PATA METALICA, CUBIERTA, ARCHIVERO PEDE	5,895.86	943.34	6,839.20	12/03/2013	6,839.20	10	10.00%	120	
	MODULO COMPLETO PATA METALICA, CUBIERTA, ARCHIVERO PEDE	5,895.86	943.34	6,839.20	12/03/2013	6,839.20	10	10.00%	120	
	MODULO COMPLETO PATA METALICA, CUBIERTA, ARCHIVERO PEDE	5,895.86	943.34	6,839.20	12/03/2013	6,839.20	10	10.00%	120	
	MODULO COMPLETO PATA METALICA, CUBIERTA, ARCHIVERO PEDE	5,895.86	943.34	6,839.20	12/03/2013	6,839.20	10	10.00%	120	
	MODULO COMPLETO PATA METALICA, CUBIERTA, ARCHIVERO PEDE	5,895.86	943.34	6,839.20	12/03/2013	6,839.20	10	10.00%	120	
	CAJONERA MOVIL DISEÑO TIPO TRAMA	1,413.78	226.21	1,639.99	12/03/2013	1,639.99	10	10.00%	120	
	CAJONERA MOVIL DISEÑO TIPO TRAMA	1,413.78	226.21	1,639.99	12/03/2013	1,639.99	10	10.00%	120	
	CAJONERA MOVIL DISEÑO TIPO TRAMA	1,413.78	226.21	1,639.99	12/03/2013	1,639.99	10	10.00%	120	
	CAJONERA MOVIL DISEÑO TIPO TRAMA	1,413.78	226.21	1,639.99	12/03/2013	1,639.99	10	10.00%	120	
	ARCHIVERO VERTICAL DE 4 GAVETAS	3,222.00	515.52	3,737.52	12/03/2013	3,737.52	10	10.00%	120	
	SILLA C/ RESPALDO DE MALLA SIN RUEDAS	719.82	115.17	834.99	11/04/2013	834.99	10	10.00%	120	
	SILLA C/ RESPALDO DE MALLA SIN RUEDAS	719.82	115.17	834.99	11/04/2013	834.99	10	10.00%	120	
	SILLA C/ RESPALDO DE MALLA SIN RUEDAS	719.82	115.17	834.99	11/04/2013	834.99	10	10.00%	120	
	SILLA C/ RESPALDO DE MALLA SIN RUEDAS	719.82	115.17	834.99	11/04/2013	834.99	10	10.00%	120	
	SILLA C/ RESPALDO DE MALLA SIN RUEDAS	719.82	115.17	834.99	11/04/2013	834.99	10	10.00%	120	
	SILLA C/ RESPALDO DE MALLA SIN RUEDAS	719.82	115.17	834.99	11/04/2013	834.99	10	10.00%	120	

000043

INSTITUTO MUNICIPAL DE CULTURA FISICA Y DEPORTE

DEPRECIACION DE ACTIVOS FIJOS 2022

DESCRIPCION	IMPORTE	IVA	MONTO DE LA INVERSION	FECHA DE ADQUISICION	DEPRECIACION ACUMULADA	AÑOS DE VIDA UTIL	% DE DEPRECIACION	MESES DE USO	MOI PENDIENTE DE DEPRECIAR
SILLA C/ RESPALDO DE MALLA SIN RUEDAS	719.82	115.17	834.99	11/04/2013	834.99	10	10.00%	120	
SILLA C/ RESPALDO DE MALLA SIN RUEDAS	719.82	115.17	834.99	11/04/2013	834.99	10	10.00%	120	
SILLA C/ RESPALDO DE MALLA SIN RUEDAS	719.82	115.17	834.99	11/04/2013	834.99	10	10.00%	120	
SILLA C/ RESPALDO DE MALLA SIN RUEDAS	719.82	115.17	834.99	11/04/2013	834.99	10	10.00%	120	
CREDENZA OYAMEL / LIMON MUEBLE ESPECIAL	4,250.00	680.00	4,930.00	11/04/2013	4,930.00	10	10.00%	120	
SILLA SECRETARIAL DE LUJO	595.00	95.20	690.20	06/05/2013	684.45	10	10.00%	119	5.75
SILLA SECRETARIAL DE LUJO	595.00	95.20	690.20	06/05/2013	684.45	10	10.00%	119	5.75
SILLA SECRETARIAL DE LUJO	595.00	95.20	690.20	06/05/2013	684.45	10	10.00%	119	5.75
SILLA SECRETARIAL DE LUJO	595.00	95.20	690.20	06/05/2013	684.45	10	10.00%	119	5.75
SILLA SECRETARIAL DE LUJO	595.00	95.20	690.20	06/05/2013	684.45	10	10.00%	119	5.75
SILLA SECRETARIAL DE LUJO	595.00	95.20	690.20	06/05/2013	684.45	10	10.00%	119	5.75
SILLON TAPIZADO BELFORT COLOR NEGRO P/ 2 PERSONAS	3,090.42	494.47	3,584.89	06/05/2013	3,555.02	10	10.00%	119	29.87
SILLON TAPIZADO BELFORT COLOR NEGRO P/ 3 PERSONAS	4,582.00	733.12	5,315.12	06/05/2013	5,270.83	10	10.00%	119	44.29
SILLA OPERATIVA RESPALDO EN MALLA	1,050.00	168.00	1,218.00	06/05/2013	1,207.85	10	10.00%	119	10.15
SILLA OPERATIVA RESPALDO EN MALLA	1,050.00	168.00	1,218.00	06/05/2013	1,207.85	10	10.00%	119	10.15
SILLA OPERATIVA RESPALDO EN MALLA	1,050.00	168.00	1,218.00	06/05/2013	1,207.85	10	10.00%	119	10.15
SILLA OPERATIVA RESPALDO EN MALLA	1,050.00	168.00	1,218.00	06/05/2013	1,207.85	10	10.00%	119	10.15
SILLA OPERATIVA RESPALDO EN MALLA	1,050.00	168.00	1,218.00	06/05/2013	1,207.85	10	10.00%	119	10.15
SILLA OPERATIVA RESPALDO EN MALLA	1,050.00	168.00	1,218.00	06/05/2013	1,207.85	10	10.00%	119	10.15
SILLA OPERATIVA RESPALDO EN MALLA	1,050.00	168.00	1,218.00	06/05/2013	1,207.85	10	10.00%	119	10.15
SILLA OPERATIVA RESPALDO EN MALLA	1,050.00	168.00	1,218.00	06/05/2013	1,207.85	10	10.00%	119	10.15
MESA LATERAL CUBIERTA DE CRISTAL BASE MADERA COLOR CHOC	1,800.00	288.00	2,088.00	18/07/2013	2,035.80	10	10.00%	117	52.20
SILLA DE VISITA MOD. ITALIANA	258.62	41.38	300.00	09/05/2014	267.50	10	10.00%	107	32.50
SILLA DE VISITA MOD. ITALIANA	258.62	41.38	300.00	09/05/2014	267.50	10	10.00%	107	32.50
SILLA DE VISITA MOD. ITALIANA	258.62	41.38	300.00	09/05/2014	267.50	10	10.00%	107	32.50
SILLA DE VISITA MOD. ITALIANA	258.62	41.38	300.00	09/05/2014	267.50	10	10.00%	107	32.50
SILLA DE VISITA MOD. ITALIANA	258.62	41.38	300.00	09/05/2014	267.50	10	10.00%	107	32.50
SILLA DE VISITA MOD. ITALIANA	258.62	41.38	300.00	09/05/2014	267.50	10	10.00%	107	32.50
SILLA DE VISITA MOD. ITALIANA	258.62	41.38	300.00	09/05/2014	267.50	10	10.00%	107	32.50
SILLA DE VISITA MOD. ITALIANA	258.62	41.38	300.00	09/05/2014	267.50	10	10.00%	107	32.50
SILLA DE VISITA MOD. ITALIANA	258.62	41.38	300.00	09/05/2014	267.50	10	10.00%	107	32.50
SILLA DE VISITA MOD. ITALIANA	258.62	41.38	300.00	09/05/2014	267.50	10	10.00%	107	32.50
SILLA DE VISITA MOD. ITALIANA	258.62	41.38	300.00	09/05/2014	267.50	10	10.00%	107	32.50
SILLA DE VISITA MOD. ITALIANA	258.62	41.38	300.00	09/05/2014	267.50	10	10.00%	107	32.50
SILLA DE VISITA MOD. ITALIANA	258.62	41.38	300.00	09/05/2014	267.50	10	10.00%	107	32.50
SILLA DE VISITA MOD. ITALIANA	258.62	41.38	300.00	09/05/2014	267.50	10	10.00%	107	32.50
SILLA DE VISITA MOD. ITALIANA	258.62	41.38	300.00	09/05/2014	267.50	10	10.00%	107	32.50
SILLA DE VISITA MOD. ITALIANA	258.62	41.38	300.00	09/05/2014	267.50	10	10.00%	107	32.50
SILLA DE VISITA MOD. ITALIANA	258.62	41.38	300.00	09/05/2014	267.50	10	10.00%	107	32.50
LIBRERO METALICO 5 REPISAS	1,292.24	206.76	1,499.00	06/02/2014	1,336.61	10	10.00%	107	162.39
LIBRERO METALICO 5 REPISAS	1,292.24	206.76	1,499.00	06/02/2014	1,336.61	10	10.00%	107	162.39
GABINETE UNVERSAL	2,840.30	454.45	3,294.75	03/02/2014	2,937.82	10	10.00%	107	356.93
LIBRERO DE 5 REPISAS	1,291.82	206.69	1,498.51	03/02/2014	1,336.17	10	10.00%	107	162.34
SILLON EJECUTIVO	860.42	137.67	998.09	03/02/2014	889.96	10	10.00%	107	108.13
ARCHIVERO VERTICAL	945.78	151.32	1,097.10	03/02/2014	978.25	10	10.00%	107	118.85
ESCRITORIO ESQUINE	1,974.58	315.93	2,290.51	03/02/2014	2,042.37	10	10.00%	107	248.14
ESCRITORIO DE MADERA C/ 2 CAJONES	1,121.13	179.38	1,300.51	03/02/2014	1,159.62	10	10.00%	107	140.89
ESCRITORIO DE MADERA C/ 2 CAJONES	1,121.13	179.38	1,300.51	03/02/2014	1,159.62	10	10.00%	107	140.89
ESCRITORIO DE MADERA C/ 2 CAJONES	1,121.13	179.38	1,300.51	03/02/2014	1,159.62	10	10.00%	107	140.89
ESCRITORIO DE MADERA C/ 2 CAJONES	1,121.13	179.38	1,300.51	03/02/2014	1,159.62	10	10.00%	107	140.89
ESCRITORIO MODELO 120 SKT - W	4,780.00	764.80	5,544.80	17/06/2014	4,944.11	10	10.00%	107	600.69
ESCRITORIO PUNTA DE BALA DE 120X60X75	2,068.97	331.03	2,400.00	09/05/2014	2,140.00	10	10.00%	107	260.00
ESCRITORIO DE 180 EN MEDIA LUNA SIN CAJONES	1,551.72	248.28	1,800.00	09/05/2014	1,605.00	10	10.00%	107	195.00

000044

INSTITUTO MUNICIPAL DE CULTURA FISICA Y DEPORTE

DEPRECIACION DE ACTIVOS FIJOS 2022

DESCRIPCION	IMPORTE	IVA	MONTO DE LA INVERSION	FECHA DE ADQUISICION	DEPRECIACION ACUMULADA	AÑOS DE VIDA UTIL	% DE DEPRECIACION	MESES DE USO	MOI PENDIENTE DE DEPRECIAR
ESCRITORIO DE 180 EN MEDIA LUNA SIN CAJONES	1,551.72	248.28	1,800.00	09/05/2014	1,605.00	10	10.00%	107	195.00
MESA ESCRITORIO TRAPECIO ISOSELES DE MELANINA Y TUBULAR	1,805.00	288.80	2,093.80	16/05/2014	1,866.97	10	10.00%	107	226.83
MESA ESCRITORIO TRAPECIO ISOSELES DE MELANINA Y TUBULAR	1,805.00	288.80	2,093.80	16/05/2014	1,866.97	10	10.00%	107	226.83
ARCHIVERO VERTICAL	2,758.62	441.38	3,200.00	28/08/2014	2,773.33	10	10.00%	104	426.67
CAJON CON CHAPA	3,724.30	595.89	4,320.19	09/09/2014	3,708.16	10	10.00%	103	612.03
CAJON CON CHAPA	3,724.30	595.89	4,320.19	09/09/2014	3,708.16	10	10.00%	103	612.03
CAJON CON CHAPA	3,724.30	595.89	4,320.19	09/09/2014	3,708.16	10	10.00%	103	612.03
CAJON CON CHAPA	3,724.30	595.89	4,320.19	09/09/2014	3,708.16	10	10.00%	103	612.03
CAJON CON CHAPA	3,724.30	595.89	4,320.19	09/09/2014	3,708.16	10	10.00%	103	612.03
CAJON CON CHAPA	3,724.30	595.89	4,320.19	09/09/2014	3,708.16	10	10.00%	103	612.03
SILLA SECRETARIAL	1,521.44	243.43	1,764.87	09/09/2014	1,514.85	10	10.00%	103	250.02
SILLA PARA VISITANTES OFICINA ADMINISTRACION	258.62	41.38	300.00	24/10/2014	255.00	10	10.00%	102	45.00
SILLA PARA VISITANTES OFICINA ADMINISTRACION	258.62	41.38	300.00	24/10/2014	255.00	10	10.00%	102	45.00
SILLA PARA VISITANTES OFICINA ADMINISTRACION	258.62	41.38	300.00	24/10/2014	255.00	10	10.00%	102	45.00
SILLA PARA VISITANTES OFICINA ADMINISTRACION	258.62	41.38	300.00	24/10/2014	255.00	10	10.00%	102	45.00
SILLA PARA VISITANTES OFICINA ADMINISTRACION	258.62	41.38	300.00	24/10/2014	255.00	10	10.00%	102	45.00
MODULO EJECUTIVO DE 180CM LINEA PENINSULAR	6,896.55	1,103.45	8,000.00	15/12/2014	6,666.67	10	10.00%	100	1,333.33
SILLA DE VISITA MODELO ITALIANA TAPIZADA EN TELA	250.00	40.00	290.00	15/12/2014	241.67	10	10.00%	100	48.33
SILLA DE VISITA MODELO ITALIANA TAPIZADA EN TELA	250.00	40.00	290.00	15/12/2014	241.67	10	10.00%	100	48.33
SILLA DE VISITA MODELO ITALIANA TAPIZADA EN TELA	250.00	40.00	290.00	15/12/2014	241.67	10	10.00%	100	48.33
SILLON EJECUTIVO DE RESPALDO ALTO	2,025.86	324.14	2,350.00	15/12/2014	1,958.33	10	10.00%	100	391.67
ARCHIVERO DE 4 GAVETAS TAMAÑO OFICIO CON CHAPA	2,586.21	413.79	3,000.00	15/12/2014	2,500.00	10	10.00%	100	500.00
ARCHIVERO DE 4 GAVETAS TAMAÑO OFICIO CON CHAPA	2,586.21	413.79	3,000.00	15/12/2014	2,500.00	10	10.00%	100	500.00
LIBRERO DE PISO (PROMO) FABRICADO EN MELAMINA	560.35	89.66	650.01	15/12/2014	541.67	10	10.00%	100	108.33
LIBRERO DE PISO (PROMO) FABRICADO EN MELAMINA	560.35	89.66	650.01	15/12/2014	541.67	10	10.00%	100	108.33
LOCKER Y BANCAS ALBERCA INDECO	51,724.14	8,275.86	60,000.00	15/12/2014	50,000.00	10	10.00%	100	10,000.00
SILLA DE VISITA MODELO ITALIANA TAPIZADA EN TELA	258.62	41.38	300.00	08/01/2015	247.50	10	10.00%	99	52.50
SILLA DE VISITA MODELO ITALIANA TAPIZADA EN TELA	258.62	41.38	300.00	08/01/2015	247.50	10	10.00%	99	52.50
SILLA DE VISITA MODELO ITALIANA TAPIZADA EN TELA	258.62	41.38	300.00	08/01/2015	247.50	10	10.00%	99	52.50
SILLA DE VISITA MODELO ITALIANA TAPIZADA EN TELA	258.62	41.38	300.00	08/01/2015	247.50	10	10.00%	99	52.50
SILLA DE VISITA MODELO ITALIANA TAPIZADA EN TELA	258.62	41.38	300.00	08/01/2015	247.50	10	10.00%	99	52.50
SILLA DE VISITA MODELO ITALIANA TAPIZADA EN TELA	258.62	41.38	300.00	08/01/2015	247.50	10	10.00%	99	52.50
SILLA DE VISITA MODELO ITALIANA TAPIZADA EN TELA	258.62	41.38	300.00	08/01/2015	247.50	10	10.00%	99	52.50
SILLA DE VISITA MODELO ITALIANA TAPIZADA EN TELA	258.62	41.38	300.00	08/01/2015	247.50	10	10.00%	99	52.50
SILLA SECRETARIAL GIRATORIA	775.86	124.14	900.00	08/01/2015	742.50	10	10.00%	99	157.50
SILLA SECRETARIAL GIRATORIA	775.86	124.14	900.00	08/01/2015	742.50	10	10.00%	99	157.50
SILLA SECRETARIAL GIRATORIA	775.86	124.14	900.00	08/01/2015	742.50	10	10.00%	99	157.50
SILLA SECRETARIAL GIRATORIA	775.86	124.14	900.00	08/01/2015	742.50	10	10.00%	99	157.50
SILLA SECRETARIAL GIRATORIA	775.86	124.14	900.00	08/01/2015	742.50	10	10.00%	99	157.50
GABINETE UNVERSAL CON ENTREPAÑOS	2,931.03	468.96	3,399.99	08/01/2015	2,805.00	10	10.00%	99	595.00
MUEBLE SOBRE DISEÑO	2,801.72	448.28	3,250.00	08/01/2015	2,681.25	10	10.00%	99	568.75
CREDENZA DE 240X40X75 CON 3 CAJONES Y 2 ENTREPAÑOS	3,724.14	595.86	4,320.00	08/01/2015	3,564.00	10	10.00%	99	756.00
MUEBLE SOBRE DISEÑO DE 240X40X75 2 ENTREPAÑOS	2,758.62	441.38	3,200.00	08/01/2015	2,640.00	10	10.00%	99	560.00
LIBRERO DE PISO DE 151X40X110 CON ENTREPAÑOS	2,181.04	348.97	2,530.01	08/01/2015	2,087.26	10	10.00%	99	442.75
MAMPARA DIVISORA DE 110X110 CM EN MALAMINA TOTAL	560.35	89.66	650.01	08/01/2015	536.25	10	10.00%	99	113.75
ESCRITORIO PUNTA DE BALA DE 180 CON 2 CAJONES C/ CHAPA	2,327.58	372.41	2,699.99	23/01/2015	2,227.49	10	10.00%	99	472.50
ESCRITORIO PUNTA DE BALA DE 180 CON 2 CAJONES C/ CHAPA	2,327.58	372.41	2,699.99	23/01/2015	2,227.49	10	10.00%	99	472.50
SILLA DE VISITA MODELO ITALIANA TAPIZADA EN TELA	258.62	41.38	300.00	23/01/2015	247.50	10	10.00%	99	52.50
SILLA DE VISITA MODELO ITALIANA TAPIZADA EN TELA	258.62	41.38	300.00	23/01/2015	247.50	10	10.00%	99	52.50
SILLA DE VISITA MODELO ITALIANA TAPIZADA EN TELA	258.62	41.38	300.00	23/01/2015	247.50	10	10.00%	99	52.50
SILLA DE VISITA MODELO ITALIANA TAPIZADA EN TELA	258.62	41.38	300.00	23/01/2015	247.50	10	10.00%	99	52.50
SILLA DE VISITA MODELO ITALIANA TAPIZADA EN TELA	258.62	41.38	300.00	23/01/2015	247.50	10	10.00%	99	52.50
SILLA DE VISITA MODELO ITALIANA TAPIZADA EN TELA	258.62	41.38	300.00	23/01/2015	247.50	10	10.00%	99	52.50
SILLA DE VISITA MODELO ITALIANA TAPIZADA EN TELA	258.62	41.38	300.00	23/01/2015	247.50	10	10.00%	99	52.50
SILLA DE VISITA MODELO ITALIANA TAPIZADA EN TELA	258.62	41.38	300.00	23/01/2015	247.50	10	10.00%	99	52.50
SILLA DE VISITA MODELO ITALIANA TAPIZADA EN TELA	258.62	41.38	300.00	23/01/2015	247.50	10	10.00%	99	52.50

000045

INSTITUTO MUNICIPAL DE CULTURA FISICA Y DEPORTE

DEPRECIACION DE ACTIVOS FIJOS 2022

DESCRIPCION	IMPORTE	IVA	MONTO DE LA INVERSION	FECHA DE ADQUISICION	DEPRECIACION ACUMULADA	AÑOS DE VIDA UTIL	% DE DEPRECIACION	MESES DE USO	MOI PENDIENTE DE DEPRECIAR
SILLA DE VISITA MODELO ITALIANA TAPIZADA EN TELA	258.62	41.38	300.00	23/01/2015	247.50	10	10.00%	99	52.50
SILLA DE VISITA MODELO ITALIANA TAPIZADA EN TELA	258.62	41.38	300.00	23/01/2015	247.50	10	10.00%	99	52.50
SILLA DE VISITA MODELO ITALIANA TAPIZADA EN TELA	258.62	41.38	300.00	23/01/2015	247.50	10	10.00%	99	52.50
SILLA DE VISITA MODELO ITALIANA TAPIZADA EN TELA	258.62	41.38	300.00	23/01/2015	247.50	10	10.00%	99	52.50
SILLA DE VISITA MODELO ITALIANA TAPIZADA EN TELA	258.62	41.38	300.00	23/01/2015	247.50	10	10.00%	99	52.50
SILLA DE VISITA MODELO ITALIANA TAPIZADA EN TELA	258.62	41.38	300.00	23/01/2015	247.50	10	10.00%	99	52.50
SILLA DE VISITA MODELO ITALIANA TAPIZADA EN TELA	258.62	41.38	300.00	23/01/2015	247.50	10	10.00%	99	52.50
SILLA DE VISITA MODELO ITALIANA TAPIZADA EN TELA	258.62	41.38	300.00	23/01/2015	247.50	10	10.00%	99	52.50
SILLA DE VISITA MODELO ITALIANA TAPIZADA EN TELA	258.62	41.38	300.00	23/01/2015	247.50	10	10.00%	99	52.50
SILLA DE VISITA MODELO ITALIANA TAPIZADA EN TELA	258.62	41.38	300.00	23/01/2015	247.50	10	10.00%	99	52.50
MESA DE TRABAJO DE 100X50X75 CMS FABRICADA EN MELAMINA	1,000.00	160.00	1,160.00	23/01/2015	957.00	10	10.00%	99	203.00
MESA DE TRABAJO DE 100X50X75 CMS FABRICADA EN MELAMINA	1,000.00	160.00	1,160.00	23/01/2015	957.00	10	10.00%	99	203.00
MESA DE TRABAJO DE 100X50X75 CMS FABRICADA EN MELAMINA	1,000.00	160.00	1,160.00	23/01/2015	957.00	10	10.00%	99	203.00
MESA DE TRABAJO DE 100X50X75 CMS FABRICADA EN MELAMINA	1,000.00	160.00	1,160.00	23/01/2015	957.00	10	10.00%	99	203.00
MESA DE TRABAJO DE 100X50X75 CMS FABRICADA EN MELAMINA	1,000.00	160.00	1,160.00	23/01/2015	957.00	10	10.00%	99	203.00
MESA DE TRABAJO DE 100X50X75 CMS FABRICADA EN MELAMINA	1,000.00	160.00	1,160.00	23/01/2015	957.00	10	10.00%	99	203.00
MESA DE TRABAJO DE 120X50X75 CMS FABRICADA EN MELAMINA	1,116.38	178.62	1,295.00	23/01/2015	1,068.38	10	10.00%	99	226.63
MESA DE TRABAJO DE 120X50X75 CMS FABRICADA EN MELAMINA	1,116.38	178.62	1,295.00	23/01/2015	1,068.38	10	10.00%	99	226.63
ARCHIVERO DE 4 GAVETAS TAMAÑO OFICIO CON CHAPA	2,758.62	441.38	3,200.00	20/02/2015	2,613.33	10	10.00%	98	586.67
ESCRITORIO PUNTA DE BALA DE 180 CON 2 CAJONES C/ CHAPA	2,327.59	372.41	2,700.00	20/02/2015	2,205.00	10	10.00%	98	495.00
ESCRITORIO SECRETARIAL 2 CAJONES	1,950.00	312.00	2,262.00	10/04/2015	1,809.60	10	10.00%	96	452.40
ESCRITORIO SECRETARIAL 2 CAJONES	1,950.00	312.00	2,262.00	10/04/2015	1,809.60	10	10.00%	96	452.40
RELOJ CHECADOR TC-100	3,220.35	515.26	3,735.61	15/04/2015	2,988.48	10	10.00%	96	747.12
CAJONERA FAB. MELAMINA C/6 CAJONES.	3,275.86	524.14	3,800.00	12/05/2015	3,008.33	10	10.00%	95	791.67
GABINETE UNIVERSAL MADERA C/ ENTREPAÑOS Y PUERTAS	3,137.94	502.07	3,640.01	12/05/2015	2,881.67	10	10.00%	95	758.34
GABINETE UNIVERSAL MADERA C/ ENTREPAÑOS Y PUERTAS	3,137.94	502.07	3,640.01	12/05/2015	2,881.67	10	10.00%	95	758.34
GABINETE UNIVERSAL MADERA C/ ENTREPAÑOS Y PUERTAS	3,137.94	502.07	3,640.01	12/05/2015	2,881.67	10	10.00%	95	758.34
SILLA DE VISITA MODELO ITALIANA TAPIZADA EN TELA	258.62	41.38	300.00	09/10/2015	225.00	10	10.00%	90	75.00
SILLA DE VISITA MODELO ITALIANA TAPIZADA EN TELA	258.62	41.38	300.00	09/10/2015	225.00	10	10.00%	90	75.00
SILLA DE VISITA MODELO ITALIANA TAPIZADA EN TELA	258.62	41.38	300.00	09/10/2015	225.00	10	10.00%	90	75.00
ESCRITORIO PUNTA DE BALA	2,327.59	372.41	2,700.00	09/10/2015	2,025.00	10	10.00%	90	675.00
MESA DE TRABAJO	1,116.38	178.62	1,295.00	09/10/2015	971.25	10	10.00%	90	323.75
MESA DE TRABAJO	1,116.38	178.62	1,295.00	09/10/2015	971.25	10	10.00%	90	323.75
MESA DE TRABAJO	1,116.38	178.62	1,295.00	09/10/2015	971.25	10	10.00%	90	323.75
ARCHIVERO DE 4 GAVETAS TAMAÑO OFICIO CON CHAPA	2,758.62	441.38	3,200.00	09/10/2015	2,400.00	10	10.00%	90	800.00
LIBRERO DE PISO CON ENTREPAÑOS	1,810.35	289.66	2,100.01	09/10/2015	1,575.00	10	10.00%	90	525.00
SILLON EJECUTIVO MODELO GIANNELLI	2,155.17	344.83	2,500.00	09/10/2015	1,875.00	10	10.00%	90	625.00
MUEBLE PARA COMPUTADORA MODELO TECNOFFICE	431.03	68.96	499.99	09/10/2015	375.00	10	10.00%	90	125.00
MUEBLE PARA COMPUTADORA MODELO TECNOFFICE	431.03	68.96	499.99	09/10/2015	375.00	10	10.00%	90	125.00
MUEBLE PARA COMPUTADORA MODELO TECNOFFICE	431.03	68.96	499.99	09/10/2015	375.00	10	10.00%	90	125.00
BANCA METALICA	3,017.25	482.76	3,500.01	14/10/2015	2,625.01	10	10.00%	90	875.00
BANCA METALICA	3,017.25	482.76	3,500.01	14/10/2015	2,625.01	10	10.00%	90	875.00
BANCA METALICA	3,017.25	482.76	3,500.01	14/10/2015	2,625.01	10	10.00%	90	875.00
BANCA METALICA	3,017.25	482.76	3,500.01	14/10/2015	2,625.01	10	10.00%	90	875.00
BANCA METALICA	3,017.25	482.76	3,500.01	14/10/2015	2,625.01	10	10.00%	90	875.00
BANCA METALICA	3,017.25	482.76	3,500.01	14/10/2015	2,625.01	10	10.00%	90	875.00
ARCHIVERO METALICO	1,507.76	241.24	1,749.00	29/03/2017	1,049.40	10	10.00%	72	699.60
SILLA PLEGABLE ACOJINADA EN TELA	320.00	51.20	371.20	23/06/2020	102.08	10	10.00%	33	269.12
SILLA PLEGABLE ACOJINADA EN TELA	320.00	51.20	371.20	23/06/2020	102.08	10	10.00%	33	269.12
SILLA PLEGABLE ACOJINADA EN TELA	320.00	51.20	371.20	23/06/2020	102.08	10	10.00%	33	269.12
SILLA PLEGABLE ACOJINADA EN TELA	320.00	51.20	371.20	23/06/2020	102.08	10	10.00%	33	269.12
SILLA PLEGABLE ACOJINADA EN TELA	320.00	51.20	371.20	23/06/2020	102.08	10	10.00%	33	269.12
SILLA PLEGABLE ACOJINADA EN TELA	320.00	51.20	371.20	23/06/2020	102.08	10	10.00%	33	269.12
SILLA PLEGABLE ACOJINADA EN TELA	320.00	51.20	371.20	23/06/2020	102.08	10	10.00%	33	269.12
SILLA PLEGABLE ACOJINADA EN TELA	320.00	51.20	371.20	23/06/2020	102.08	10	10.00%	33	269.12
SILLA PLEGABLE ACOJINADA EN TELA	320.00	51.20	371.20	23/06/2020	102.08	10	10.00%	33	269.12

000043

INSTITUTO MUNICIPAL DE CULTURA FISICA Y DEPORTE

DEPRECIACION DE ACTIVOS FIJOS 2022

	DESCRIPCION	IMPORTE	IVA	MONTO DE LA INVERSION	FECHA DE ADQUISICION	DEPRECIACION ACUMULADA	AÑOS DE VIDA UTIL	% DE DEPRECIACION	MESES DE USO	MOI PENDIENTE DE DEPRECIAR
	SILLA PLEGABLE ACOJINADA EN TELA	320.00	51.20	371.20	23/06/2020	102.08	10	10.00%	33	269.12
	SILLA PLEGABLE ACOJINADA EN TELA	320.00	51.20	371.20	23/06/2020	102.08	10	10.00%	33	269.12
	SILLA PLEGABLE ACOJINADA EN TELA	320.00	51.20	371.20	23/06/2020	102.08	10	10.00%	33	269.12
	SILLA PLEGABLE ACOJINADA EN TELA	320.00	51.20	371.20	23/06/2020	102.08	10	10.00%	33	269.12
	SILLA PLEGABLE ACOJINADA EN TELA	320.00	51.20	371.20	23/06/2020	102.08	10	10.00%	33	269.12
	SILLA PLEGABLE ACOJINADA EN TELA	320.00	51.20	371.20	23/06/2020	102.08	10	10.00%	33	269.12
	SILLA PLEGABLE ACOJINADA EN TELA	320.00	51.20	371.20	23/06/2020	102.08	10	10.00%	33	269.12
	SILLA PLEGABLE ACOJINADA EN TELA	320.00	51.20	371.20	23/06/2020	102.08	10	10.00%	33	269.12
	SILLA PLEGABLE ACOJINADA EN TELA	320.00	51.20	371.20	23/06/2020	102.08	10	10.00%	33	269.12
	SILLA PLEGABLE ACOJINADA EN TELA	320.00	51.20	371.20	23/06/2020	102.08	10	10.00%	33	269.12
	SILLA PLEGABLE ACOJINADA EN TELA	320.00	51.20	371.20	23/06/2020	102.08	10	10.00%	33	269.12
	SILLA PLEGABLE ACOJINADA EN TELA	320.00	51.20	371.20	23/06/2020	102.08	10	10.00%	33	269.12
	SILLA PLEGABLE ACOJINADA EN TELA	320.00	51.20	371.20	23/06/2020	102.08	10	10.00%	33	269.12
	SILLA PLEGABLE ACOJINADA EN TELA	320.00	51.20	371.20	23/06/2020	102.08	10	10.00%	33	269.12
	SILLA PLEGABLE ACOJINADA EN TELA	320.00	51.20	371.20	23/06/2020	102.08	10	10.00%	33	269.12
	SILLA PLEGABLE ACOJINADA EN TELA	320.00	51.20	371.20	23/06/2020	102.08	10	10.00%	33	269.12
	SILLA PLEGABLE ACOJINADA EN TELA	320.00	51.20	371.20	23/06/2020	102.08	10	10.00%	33	269.12
	SILLA PLEGABLE ACOJINADA EN TELA	320.00	51.20	371.20	23/06/2020	102.08	10	10.00%	33	269.12
	SILLA PLEGABLE ACOJINADA EN TELA	320.00	51.20	371.20	23/06/2020	102.08	10	10.00%	33	269.12
	SILLA PLEGABLE ACOJINADA EN TELA	320.00	51.20	371.20	23/06/2020	102.08	10	10.00%	33	269.12
	SILLA PLEGABLE ACOJINADA EN TELA	320.00	51.20	371.20	23/06/2020	102.08	10	10.00%	33	269.12
	SILLA PLEGABLE ACOJINADA EN TELA	320.00	51.20	371.20	23/06/2020	102.08	10	10.00%	33	269.12
	SILLA PLEGABLE ACOJINADA EN TELA	320.00	51.20	371.20	23/06/2020	102.08	10	10.00%	33	269.12
	SILLA PLEGABLE ACOJINADA EN TELA	320.00	51.20	371.20	23/06/2020	102.08	10	10.00%	33	269.12
	SILLA PLEGABLE ACOJINADA EN TELA	320.00	51.20	371.20	23/06/2020	102.08	10	10.00%	33	269.12
	SILLA PLEGABLE ACOJINADA EN TELA	320.00	51.20	371.20	23/06/2020	102.08	10	10.00%	33	269.12
	SILLA PLEGABLE ACOJINADA EN TELA	320.00	51.20	371.20	23/06/2020	102.08	10	10.00%	33	269.12
	SILLA PLEGABLE ACOJINADA EN TELA	320.00	51.20	371.20	23/06/2020	102.08	10	10.00%	33	269.12
	SILLA PLEGABLE ACOJINADA EN TELA	320.00	51.20	371.20	23/06/2020	102.08	10	10.00%	33	269.12
	SILLA PLEGABLE ACOJINADA EN TELA	320.00	51.20	371.20	23/06/2020	102.08	10	10.00%	33	269.12
	SILLA PLEGABLE ACOJINADA EN TELA	320.00	51.20	371.20	23/06/2020	102.08	10	10.00%	33	269.12
	SILLA PLEGABLE ACOJINADA EN TELA	320.00	51.20	371.20	23/06/2020	102.08	10	10.00%	33	269.12
	MESA PLEGABLE PORTATIL DE 1.80 MTS.	700.00	112.00	812.00	23/06/2020	223.30	10	10.00%	33	588.70
	MESA PLEGABLE PORTATIL DE 1.80 MTS.	700.00	112.00	812.00	23/06/2020	223.30	10	10.00%	33	588.70
	MESA PLEGABLE PORTATIL DE 1.80 MTS.	700.00	112.00	812.00	23/06/2020	223.30	10	10.00%	33	588.70
	MESA PLEGABLE PORTATIL DE 1.80 MTS.	700.00	112.00	812.00	23/06/2020	223.30	10	10.00%	33	588.70
	MESA PLEGABLE PORTATIL DE 1.80 MTS.	700.00	112.00	812.00	23/06/2020	223.30	10	10.00%	33	588.70
	MESA PLEGABLE PORTATIL DE 1.80 MTS.	700.00	112.00	812.00	23/06/2020	223.30	10	10.00%	33	588.70
	MESA PLEGABLE PORTATIL DE 1.80 MTS.	700.00	112.00	812.00	23/06/2020	223.30	10	10.00%	33	588.70
	MESA PLEGABLE PORTATIL DE 1.80 MTS.	700.00	112.00	812.00	23/06/2020	223.30	10	10.00%	33	588.70
	MOBILIARIO DE OFICINA	2,340.00	374.40	2,714.40	22/11/2022	90.48	10	10.00%	4	2,623.92
	MOBILIARIO DE OFICINA	2,340.00	374.40	2,714.40	22/11/2022	90.48	10	10.00%	4	2,623.92
	MOBILIARIO DE OFICINA	2,340.00	374.40	2,714.40	24/11/2022	90.48	10	10.00%	4	2,623.92
	TOTALES	481,338.37	77,014.14	558,352.51		486,309.22				72,043.29

	OTROS MOBILIARIOS Y EQUIPOS DE ADMINISTRACION									
	PENDIENTE RECLASIFICAR ESTE GASTO	155.17	24.83	180.00	07/08/2013	174.00	10	10.00%	116	6.00
	TOLDO ARMABLE BLANCO 3mX6m	2,154.31	344.69	2,499.00	28/03/2014	2,269.93	10	10.00%	109	229.08
	TOLDO ARMABLE BLANCO 3mX6m	2,154.31	344.69	2,499.00	28/03/2014	2,269.93	10	10.00%	109	229.08

000047

INSTITUTO MUNICIPAL DE CULTURA FISICA Y DEPORTE

DEPRECIACION DE ACTIVOS FIJOS 2022

	DESCRIPCION	IMPORTE	IVA	MONTO DE LA INVERSION	FECHA DE ADQUISICION	DEPRECIACION ACUMULADA	AÑOS DE VIDA UTIL	% DE DEPRECIACION	MESES DE USO	MOI PENDIENTE DE DEPRECIAR
	TOLDO 3x3 RETRACTIL	1,500.00	240.00	1,740.00	02/08/2019	623.50	10	10.00%	43	1,116.50
	TOLDO 3x3 RETRACTIL	1,500.00	240.00	1,740.00	02/08/2019	623.50	10	10.00%	43	1,116.50
	TOLDO 3x3 RETRACTIL	1,500.00	240.00	1,740.00	02/08/2019	623.50	10	10.00%	43	1,116.50
	TOLDO 3x3 RETRACTIL	1,500.00	240.00	1,740.00	02/08/2019	623.50	10	10.00%	43	1,116.50
	TOLDO 3x3 RETRACTIL	1,500.00	240.00	1,740.00	02/08/2019	623.50	10	10.00%	43	1,116.50
	TOTALES	**11,963.79**	**1,914.21**	**13,878.00**		**7,831.35**				**6,046.65**
	OTROS EQUIPOS DE TRANSPORTE									
	CAMION MARCA INTERNACIONAL MODELO 2004	321,034.48	51,365.52	372,400.00	21/03/2014	372,400.00	5	20.00%	60	
	ACTIVOS INTANGIBLES									
	SOFTWARE INDETEC	12,931.03	2,068.97	15,000.00	30/04/2013	15,000.00	3	33.33%	36	
	SISTEMA PARA EL CONTROL DE NOMINA (NOI)	5,700.25	912.04	6,612.29	15/03/2013	6,612.29	3	33.33%	36	
	SISTEMA DE ACCESO USUARIOS A ALBERCAS	15,000.00	2,400.00	17,400.00	29/01/2019	17,400.00	3	33.33%	36	
	COMPLEMENTO SISTEMA DE ACCESO USUARIOS A ALBERCAS	17,241.38	2,758.62	20,000.00	15/05/2019	20,000.00	3	33.33%	36	
	TOTALES	**50,872.66**	**8,139.63**	**59,012.29**		**59,012.29**				**0.00**
	TOTAL GENERAL	**6,969,581.73**	**1,115,133.07**	**8,084,714.80**		**7,888,480.92**				**196,233.88**

000048

INVENTARIO EN COMODATO

INVENTARIO IMCUFIDE

Dep.	Articulo	Descripcion	Estado	Factura	Serie	Costo
009004 0102 0001	ARCHIVERO	ARCHIVERO 3 GAVETAS T/OFICIO, PATAS DE METAL NIP'S (COMODATO 16.05.13)	REGUL	3087		1,138.50
009004 0102 0002	ARCHIVERO	ARCHIVERO DE MADERA C/NATURAL 2 GAVETAS (COMODATO 16.05.13)	REGUL			1,058.00
009004 0102 0003	ARCHIVERO	ARCHIVERO EN AGLOMERADO Y CHAPA DE FORMAICA 2 GAVETAS COLOR NOGAL	MALO	4776		943
009004 0102 0004	ARCHIVERO	ARCHIVERO CUBIERTA AGLOM. Y CH FORMAICA 4 GAV	REGUL			1,500.00
009004 0116 0001	ESCRITORIO	ESCRITORIO SECRETARIAL EN AGLOM CH FORM C/NATURAL	BUENO			1,300.00
009004 0128 0001	MESA	MESA DE COMPUTO C/CAJ Y PORTATECLADO (COMODATO 16.05.13)	REGUL	3087		699.2
009004 0128 0003	MESA	MESA PARA COMPUT. DE MADERA C/PORTATECLADO C/NATURAL (COMODATO 16.05.13)	REGUL			650
009004 0128 0004	MESA	MESA PARA COMPUT. DE MADERA C/PORTATECLADO C/NATURAL (COMODATO 16.05.13)	INSERVIBLE			650
009004 0128 0005	MESA	MESA PARA COMPUT. DE MADERA C/PORTATECLADO C/NATURAL (COMODATO 16.05.13)	REGUL			650
009004 0136 0001	PIZARRON	PINTARRON COLOR BLANCO (COMODATO 16.05.13)	MALO	115530		792.06
009004 0148 0002	SILLA	SILLA SECRETARIAL C/PISTON GAS (COMODATO 16.05.13)	MALO	3087		0.01
009004 0148 0004	SILLA	SILLA SECRETARIAL (COMODATO 16.05.13)	MALO	3356		396.75
009004 0148 0006	SILLA	SILLA DE MADERA COLOR NATURAL (COMODATO 16.05.13)	REGUL			80
009004 0148 0008	SILLA	SILLA SEC. C/CODERA Y PISTON FORRADA EN PLIANA NEG	BUENO	155		603.75
009004 0149 0001	SILLON	SILLON RECEP. C/CODERAS FORRADO Y ACOJ. PLIANA NEGRO (COMODATO 16.05.13)	REGUL			438.15
009004 0149 0003	SILLON	SILLON SEMIEJEC. FORRADO EN PLIANA NEGRO B/ROD. Y PISTON (COMODATO 16.05.13)	MALO			1,061.49
009004 0149 0004	SILLON	SILLON RECEP. C/CODERAS FORRADO Y ACOJINADO PLIANA NEGRO (COMODATO 16.05.13)	REGUL			438.15
009004 0149 0005	SILLON	SILLON SECRETARIAL NEUMATICO	BUENO	14753		586.67
009004 0149 0006	SILLON	SILLON SECRETARIAL NEUMATICO	BUENO	14753		586.67
009004 0253 0004	C.P.U.	CPU HP DC7700 CORE DUO 1 GB (COMODATO 16.05.13)	BUENO	7861	MXJ719086C	8,464.00
009004 0253 0006	C.P.U.	CPU HP DC7700 CORE DUO 1GB/DVD (COMODATO 16.05.13)	INSERVIBLE	7927	MXJ719084Q	8,464.00
009004 0253 0007	C.P.U.	C.P.U. CPU HP MOD. DX2400 MINITORRE PROC. PENTIUM DUAL (COMODATO 16.05.13)	INSERVIBLE	32860	MXL8400435	8,538.74
009004 0253 0008	C.P.U.	CPU HP DC7700 CORE DUO 1GB (COMODATO 16.05.13)	BUENO	7861	MXJ7190851	8,464.00
009004 0258 0004	IMPRESORA	IMPRESORA HP LASERJET 1022N (COMODATO 16.05.13)	MALO	7829	VNB3P05869	3,400.55
009004 0258 0005	IMPRESORA IMPRE	IMPRESORA HP LASERJET P2015DN C/CABLE USB 1.8MTS (COMODATO 16.05.13)	REGUL	9979	CNBJR84006	3,708.75
009004 0258 0008	IMPRESORA	IMPRESORA HP LASERJET 1022N (COMODATO 16.05.13)	REGUL	7829	VNB3P05874	3,400.55
009004 0261 0002	MONITOR	MONITOR HEWLETT PACKARD A COLOR (COMODATO 16.05.13)	REGUL	6639	229BM28SA222	1,619.13
009004 0261 0004	MONITOR	MONITOR HP L1530 TFT LCD 15" (COMODATO 16.05.13)	REGUL	7861	CNC705PDYS	2,834.75
009004 0261 0006	MONITOR	MONITOR HP L1530 TFT LCD 15" (COMODATO 16.05.13)	REGUL	7927	CNC705PF3D	2,834.75
009004 0261 0007	MONITOR	MONITOR HP 17" MOD. W17E (COMODATO 16.05.13)	REGUL	32860	CNC816R46X	0.01
009004 0261 0008	MONITOR	MONITOR HP L1530 TFT LCD 15" (COMODATO 16.05.13)	REGUL	7861	CNC705PDYP	2,834.75
009004 0690 0001	CAMIONETA	FORD RANGER ESTAQUITAS 2008 PL. NK61902 NE 946201 (COMODATO 16.05.13)	MALO	15594	8AFDT52D986185401	145,418.00
009004 0690 0002	CAMIONETA	TOYOTA HILUX-5 2006, 4 PTAS. PL. NK61787 NE. 946201 M. ZTR6085556 (COMODATO 16.05.13)	MALO	1857	8AJEX32G664001523	199,001.32
		SUMA				412,555.70

INVENTARIO INDECO

Dep.	Articulo	Descripcion	Estado	Factura	Serie	Costo
009-004-001-0101-0001	ANAQUEL	ANAQUEL METALICO 12 CHAROLAS 6 POSTES MARCA IGA, S.A.	REGULAR			700.00
009-004-001-0102-0001	ARCHIVERO	ARCHIVERO EN AGLOMERADO Y CHAPA FORMAICA 4 GAV C/CAFÉ	REGULAR			600.00
009-004-001-0102-0002	ARCHIVERO	ARCHIVERO DE MADERA 4 GAVETAS C/NATURAL	MALO			600.00
009-004-001-0104-0001	BANCO	BANCO DE MADERA	REGULAR			60.00
009-004-001-0104-0002	BANCO	BANCO DE MADERA	REGULAR			60.00
009-004-001-0104-0003	BANCO	BANCO DE MADERA	REGULAR			60.00
009-004-001-0104-0004	BANCO	BANCO DE MADERA	REGULAR			60.00
009-004-001-0104-0005	BANCO	BANCO DE MADERA	REGULAR			60.00
009-004-001-0104-0006	BANCO	BANCO DE MADERA	REGULAR			60.00
009-004-001-0104-0007	BANCO	BANCO DE MADERA	REGULAR			60.00
009-004-001-0104-0008	BANCO	BANCO DE MADERA	REGULAR			60.00
009-004-001-0104-0009	BANCO	BANCO DE MADERA	REGULAR			60.00
009-004-001-0104-0010	BANCO	BANCO DE MADERA	REGULAR			60.00
009-004-001-0104-0011	BANCO	BANCO DE MADERA PARA RESTIRADOR	REGULAR			60.00
009-004-001-0104-0012	BANCO	BANCO DE MADERA PARA RESTIRADOR	REGULAR			60.00
009-004-001-0104-0013	BANCO	BANCO DE MADERA PARA RESTIRADOR	REGULAR			60.00
009-004-001-0104-0014	BANCO	BANCO DE MADERA PARA RESTIRADOR	REGULAR			60.00
009-004-001-0104-0016	BANCO	BANCO DE MADERA	REGULAR			60.00
009-004-001-0104-0017	BANCO	BANCO DE MADERA	REGULAR			60.00
009-004-001-0104-0018	BANCO	BANCO DE MADERA	REGULAR			60.00
009-004-001-0104-0055	BANCO	BANCO DE MADERA PARA RESTIRADOR	REGULAR			60.00
009-004-001-0104-0056	BANCO	BANCO DE MADERA PARA RESTIRADOR	REGULAR			60.00
009-004-001-0436-0035	ARBOTANTE	BARRA ASIMETRICA MCA. AGUILAR DE ACERO C/ACCESORIOS	MALO			3,000.00
009-004-001-0237-0001	OTROS	CABALLETE DE MADERA C/NATURAL	MALO			0.01
009-004-001-0253-0001	C.P.U.	CPU HP DC7700 CORE DUO 1GB/DVD (ACTIVE COOL)	REGULAR		MXJ719085K	8,464.00
009-004-001-0842-0001	ESCALERA	ESCALERA DE ALUMINIO CON EXTENSIÓN DE 20 PELDAÑOS	MALO			700.00
009-004-001-0116-0002	ESCRITORIO	ESCRITORIO SECRETARIAL DE MADERA C/NATURAL 2 CAJ LAT.	REGULAR			500.00
009-004-001-0518-0001	ESPEJO	ESPEJO DE 1.70 X 2.50	MALO			1,800.00
009-004-001-0518-0003	ESPEJO	ESPEJO DE 1.70 X 2.50	MALO			1,800.00
009-004-001-0518-0004	ESPEJO	ESPEJO DE 1.70 X 2.50	MALO			1,800.00
009-004-001-0518-0005	ESPEJO	ESPEJO DE 1.70 X 2.50	MALO			1,800.00
009-004-001-0518-0006	ESPEJO	ESPEJO DE 1.70 X 2.50	MALO			1,800.00
009-004-001-0117-0001	ESTANTE	ESTANTE DE MADERA DE DOCE COMPARTIMENTOS	REGULAR			300.00
009-004-001-0126-0001	LOCKER	LOCKER METALICO C/BLANCO	MALO			126.00
009-004-001-0128-0005	MESA	MESA PARA COMPUT. DE MADERA C/PORTATECLADO C/NATURAL	MALO			650.00
009-004-001-0128-0008	MESA	MESA PARA COMPUT. DE MADERA C/PORTATECLADO C/NATURAL	MALO			650.00
009-004-001-0128-0009	MESA	MESA PARA COMPUT. DE MADERA C/PORTATECLADO C/NATURAL	MALO			650.00
009-004-001-0128-0011	MESA	MESA PARA COMPUT. DE MADERA C/PORTATECLADO C/NATURAL	MALO			650.00
009-004-001-0128-0012	MESA	MESA PARA COMPUT. DE MADERA C/PORTATECLADO C/NATURAL	MALO			650.00
009-004-001-0128-0013	MESA	MESA PARA COMPUT. DE MADERA C/PORTATECLADO C/NATURAL	MALO			650.00
009-004-001-0128-0016	MESA	MESA PARA COMPUT. DE MADERA C/PORTATECLADO C/NATURAL	MALO			650.00
009-004-001-0128-0017	MESA	MESA DE MADERA	MALO			450.00
009-004-001-0261-0001	MONITOR	MONITOR HP L1530 TFT LCD 15"	REGULAR		CNC705PDY8	2,834.75
009-004-001-0735-0001	NICHO	NICHO PARA BANDERA DE MADERA C/CAFÉ CON CRISTAL	REGULAR			0.01
009-004-001-0263-0001	NO BREAK	NO BREAK MICRO SR INET 300VA C/REG R DV9 4C	REGULAR			859.05
009-004-001-0444-0002	RESBALADERO	RESBALADEROS	REGULAR			2,500.00
009-004-001-0148-0001	SILLA	SILLA DE MADERA COLOR NATURAL	REGULAR			80.00
009-004-001-0148-0002	SILLA	SILLA DE MADERA COLOR NATURAL	REGULAR			80.00
009-004-001-0148-0006	SILLA	SILLA DE MADERA COLOR NATURAL	REGULAR			80.00
009-004-001-0148-0009	SILLA	SILLA DE MADERA COLOR NATURAL	MALO			80.00
009-004-001-0148-0010	SILLA	SILLA DE MADERA COLOR NATURAL	REGULAR			80.00
009-004-001-0148-0011	SILLA	SILLA DE MADERA COLOR NATURAL	REGULAR			80.00
009-004-001-0148-0013	SILLA	SILLA DE MADERA COLOR NATURAL	REGULAR			80.00
009-004-001-0148-0014	SILLA	SILLA DE MADERA COLOR NATURAL	REGULAR			80.00
009-004-001-0148-0017	SILLA	SILLA DE MADERA COLOR NATURAI	REGULAR			80.00
009-004-001-0148-0021	SILLA	SILLA DE MADERA COLOR NATURAL	REGULAR			80.00
009-004-001-0148-0025	SILLA	SILLA DE MADERA COLOR NATURAL	REGULAR			80.00
009-004-001-0148-0026	SILLA	SILLA DE MADERA COLOR NATURAL	REGULAR			80.00
009-004-001-0148-0031	SILLA	SILLA DE MADERA COLOR NATURAL	REGULAR			80.00
009-004-001-0148-0032	SILLA	SILLA DE MADERA COLOR NATURAL	REGULAR			80.00
009-004-001-0148-0033	SILLA	SILLA DE MADERA COLOR NATURAL	REGULAR			80.00
009-004-001-0148-0034	SILLA	SILLA DE MADERA COLOR NATURAL	MALO			80.00
		SUMA				37,603.82

INVENTARIO AUDITORIO MUNICIPAL

Dep.	Articulo	Descripcion	Estado	Factura	Serie	Costo
009-004-005-0116-0001		ESCRITORIO EJECUTIVO DE MADERA 6 CAJONES COLOR GRIS	REGULAR			1,000.00

009-004-005-0116-0002		ESCRITORIO DE MADERA SEMIEJECUTIVO C/GRIS SEIS CAJONES	REGULAR			800.00
009-004-005-0116-0003		ESCRITORIO SECRETARIAL AGLOM. CH. FORM. CAFÉ 2 CAJ LAT	REGULAR			1,173.00
009-004-005-0128-0001		MESA DE MADERA COLOR NATURAL	REGULAR			0.01
009-004-005-0128-0002		MESA DE MADERA COLOR NATURAL	REGULAR			0.01
009-004-005-0128-0003		MESA METALICA P/MAQUINA DE ESCRIBIR C/ARENA B/RODANTE	REGULAR			300.00
009-004-005-0128-0004		MESA METALICA P/MAQUINA DE ESCRIBIR B/RODANTE C/FORMAICA	REGULAR			666.66
009-004-005-0128-0005		MESA PARA COMP. B/R PORTATECLADO C/CAFÉ	REGULAR			1,125.62
009-004-005-0148-0001		SILLA APILABLE ST. TUBULAR FORRADA Y ACOJ. EN PLIANA C/NEG.	REGULAR			178.25
009-004-005-0148-0002		SILLA TUBULAR FORRADA EN PLIANA COLOR NEGRO	MALO			155.00
009-004-005-0149-0001		SILLON EJECUTIVO EN VINYL, COLOR MIEL BASE RODANTE	MALO			800.00
009-004-005-0149-0002		SILLON EJECUTIVO PLIANA C. CAFÉ RESP. ALTO GIRATORIO	REGULAR			450.00
009-004-005-0253-0001		CPU HP MOD. 2400 MINITORRE PROC. PENTIUM DUAL	REGULAR			8,538.74
009-004-005-0253-0002		CPU HP DC7600 CMT	REGULAR			8,431.80
009-004-005-0307-0004		JUEGO DE BAFLES	REGULAR			3,700.00
009-004-005-0307-0005		JUEGO DE BAFLES	REGULAR			3,700.00
009-004-005-0312-0001		TOCACINTAS DOBLE CASSETTE MARCA SOUND TRACK	REGULAR			1,400.00
009-004-005-0317-0001		GRABADORA SONY DOBLE CASETERA MOD.CFS-W445 C/ECUALIZADOR	MALO			2,000.00
009-004-005-0321-0001		MEZCLADORA MARCA SOUND TRACK	REGULAR			2,300.00
009-004-005-0334-0001		PODER MCA. OMC 1000W	REGULAR			3,200.00
009-004-005-0334-0002		CD MARCA AKAWA PARA UN DISCO MOD. ACD-101R	REGULAR			1,000.00
009-004-005-0735-0004		CEREBRO P/MARCADOR MARCA NADAN METALICO COLOR AZUL	REGULAR			5,000.00
009-004-005-0735-0005		MARCADOR DE 30 SEGUNDOS MET/AZUL MARCA KOKAI ELECTRONICA, S.A.	MALO			500.00
009-004-005-0735-0006		MARCADOR DE 30 SEGUNDOS MET/AZUL MARCA KOKAI ELECTRONICA, S.A.	MALO			500.00
009-004-005-0735-0007		CEREBRO MARCA UHR CUARZO CON MARCADOR	MALO			0.01
		SUMA				46,919.10

INVENTARIO MORELIA 150

Dep.	Artículo	Descripcion	Estado	Factura	Serie	Costo
009-004-003-0155-0001		MUEBLE DE MADERA	INSERVIBLE			1,000.00
009-004-003-0235-0001		TRANSFORMADOR COLOR GRIS	REGULAR			12,000.00
009-004-003-0638-0001		MOTOBOMBA	ROBADA			500.00
009-004-003-0735-0003		POSTE METALICO PARA VOLEIBOL	REGULAR			100.00
009-004-003-0735-0004		POSTE METALICO PARA VOLEIBOL	REGULAR			100.00
009-004-003-0735-0005		PORTERIA METALICA P/FUTBOL RAPIDO INFANTIL C/VERDE DESMONTABLE	REGULAR			250.00
009-004-003-0735-0006		PORTERIA METALICA P/FUTBOL RAPIDO INFANTIL C/VERDE DESMONTABLE	REGULAR			250.00
		SUMA				14,200.00

TOTAL SUMA **511,278.62**

INSTITUTO MUNICIPAL DE CULTURA FISICA Y DEPORTE
F1 - Estado de Situación Financiera Detallado - LDF
AL 31 DE DICIEMBRE DE 2021 Y AL 31 DE MARZO DE 2023
(PESOS)

Concepto	31 DE MARZO DE 2023	31 DE DICIEMBRE DE 2022
ACTIVO		
Activo Circulante		
a. Efectivo y Equivalentes	72.342.88	171.038.55
a1) Efectivo	20.000.00	0.00
a2) Bancos/Tesorería	52.342.88	171.038.55
a3) Bancos/Dependencias y Otros	0.00	0.00
a4) Inversiones Temporales (Hasta 3 meses)	0.00	0.00
a5) Fondos con Afectación Específica	0.00	0.00
a6) Depósitos de Fondos de Terceros en Garantía y/o Administración	0.00	0.00
a7) Otros Efectivos y Equivalentes	0.00	0.00
b. Derechos a Recibir Efectivo o Equivalentes	15.231.40	2.804.04
b1) Inversiones Financieras de Corto Plazo	0.00	0.00
b2) Cuentas por Cobrar a Corto Plazo	2.733.18	2.804.04
b3) Deudores Diversos por Cobrar a Corto Plazo	12.498.22	0.00
b4) Ingresos por Recuperar a Corto Plazo	0.00	0.00
b5) Deudores por Anticipos de la Tesorería a Corto Plazo	0.00	0.00
b6) Préstamos Otorgados a Corto Plazo	0.00	0.00
b7) Otros Derechos a Recibir Efectivo o Equivalentes a Corto Plazo	0.00	0.00
c. Derechos a Recibir Bienes o Servicios	28.147.09	28.147.09
c1) Anticipo a Proveedores por Adquisición de Bienes y Prestación de Servicios a Corto Plazo	28,147.09	28,147.09
c2) Anticipo a Proveedores por Adquisición de Bienes Inmuebles y Muebles a Corto Plazo	0.00	0.00
c3) Anticipo a Proveedores por Adquisición de Bienes Intangibles a Corto Plazo	0.00	0.00
c4) Anticipo a Contratistas por Obras Públicas a Corto Plazo	0.00	0.00
c5) Otros Derechos a Recibir Bienes o Servicios a Corto Plazo	0.00	0.00
d. Inventarios	0.00	0.00
d1) Inventario de Mercancías para Venta	0.00	0.00
d2) Inventario de Mercancías Terminadas	0.00	0.00
d3) Inventario de Mercancías en Proceso de Elaboración	0.00	0.00
d4) Inventario de Materias Primas, Materiales y Suministros para Producción	0.00	0.00
d5) Bienes en Tránsito	0.00	0.00
e. Almacenes	0.00	0.00
f. Estimación por Pérdida o Deterioro de Activos Circulantes	0.00	0.00
f1) Estimaciones para Cuentas Incobrables por Derechos a Recibir Efectivo o Equivalentes	0.00	0.00
f2) Estimación por Deterioro de Inventarios	0.00	0.00
g. Otros Activos Circulantes	0.00	0.00
g1) Valores en Garantía	0.00	0.00
g2) Bienes en Garantía (excluye depósitos de fondos)	0.00	0.00
g3) Bienes Derivados de Embargos, Decomisos, Aseguramientos y Dación en Pago	0.00	0.00
g4) Adquisición con Fondos de Terceros	0.00	0.00
IA. Total de Activos Circulantes	**115.721.37**	**201.989.68**
Activo No Circulante		
a. Inversiones Financieras a Largo Plazo	0.00	0.00
b. Derechos a Recibir Efectivo o Equivalentes a Largo Plazo	94.223.94	94.223.94
c. Bienes Inmuebles, Infraestructura y Construcciones en Proceso	0.00	0.00
d. Bienes Muebles	8.025.702.51	8.025.702.51
e. Activos Intangibles	59,012.29	59,012.29
f. Depreciación, Deterioro y Amortización Acumulada de Bienes	-7.888.480.92	-7.869.031.43
g. Activos Diferidos	0.00	0.00
h. Estimación por Pérdida o Deterioro de Activos no Circulantes	0.00	0.00
i. Otros Activos no Circulantes	0.00	0.00
IB. Total de Activos No Circulantes	**290.457.82**	**309.907.31**
I. Total del Activo	**406.179.19**	**511.896.99**

Concepto	31 DE MARZO DE 2023	31 DE DICIEMBRE DE 2022
PASIVO		
Pasivo Circulante		
a. Cuentas por Pagar a Corto Plazo	20.158.574.40	21.022.145.30
a1) Servicios Personales por Pagar a Corto Plazo	290.575.08	344.801.50
a2) Proveedores por Pagar a Corto Plazo	16.712.112.85	16.739.034.85
a3) Contratistas por Obras Públicas por Pagar a Corto Plazo	0.00	0.00
a4) Participaciones y Aportaciones por Pagar a Corto Plazo	0.00	0.00
a5) Transferencias Otorgadas por Pagar a Corto Plazo	303.242.15	303.242.15
a6) Intereses, Comisiones y Otros Gastos de la Deuda Pública por Pagar a Corto Plazo	0.00	0.00
a7) Retenciones y Contribuciones por Pagar a Corto Plazo	2.852.234.49	2.957.320.25
a8) Devoluciones de la Ley de Ingresos por Pagar a Corto Plazo	0.00	0.00
a9) Otras Cuentas por Pagar a Corto Plazo	409.83	677.746.55
b. Documentos por Pagar a Corto Plazo	0.00	0.00
b1) Documentos Comerciales por Pagar a Corto Plazo	0.00	0.00
b2) Documentos con Contratistas por Obras Públicas por Pagar a Corto Plazo	0.00	0.00
b3) Otros Documentos por Pagar a Corto Plazo	0.00	0.00
c. Porción a Corto Plazo de la Deuda Pública a Largo Plazo	0.00	0.00
c1) Porción a Corto Plazo de la Deuda Pública	0.00	0.00
c2) Porción a Corto Plazo de Arrendamiento Financiero	0.00	0.00
d. Títulos y Valores a Corto Plazo	0.00	0.00
e. Pasivos Diferidos a Corto Plazo	0.00	0.00
e1) Ingresos Cobrados por Adelantado a Corto Plazo	0.00	0.00
e2) Intereses Cobrados por Adelantado a Corto Plazo	0.00	0.00
e3) Otros Pasivos Diferidos a Corto Plazo	0.00	0.00
f. Fondos y Bienes de Terceros en Garantía y/o Administración a Corto Plazo	0.00	0.00
f1) Fondos en Garantía a Corto Plazo	0.00	0.00
f2) Fondos en Administración a Corto Plazo	0.00	0.00
f3) Fondos Contingentes a Corto Plazo	0.00	0.00
f4) Fondos de Fideicomisos, Mandatos y Contratos Análogos a Corto Plazo	0.00	0.00
f5) Otros Fondos de Terceros en Garantía y/o Administración a Corto Plazo	0.00	0.00
f6) Valores y Bienes en Garantía a Corto Plazo	0.00	0.00
g. Provisiones a Corto Plazo	0.00	0.00
g1) Provisión para Demandas y Juicios a Corto Plazo	0.00	0.00
g2) Provisión para Contingencias a Corto Plazo	0.00	0.00
g3) Otras Provisiones a Corto Plazo	0.00	0.00
h. Otros Pasivos a Corto Plazo	0.00	0.00
h1) Ingresos por Clasificar	0.00	0.00
h2) Recaudación por Participar	0.00	0.00
h3) Otros Pasivos Circulantes	0.00	0.00
IIA. Total de Pasivos Circulantes	**20.158.574.40**	**21.022.145.30**
Pasivo No Circulante		
a. Cuentas por Pagar a Largo Plazo	0.00	0.00
b. Documentos por Pagar a Largo Plazo	0.00	0.00
c. Deuda Pública a Largo Plazo	0.00	0.00
d. Pasivos Diferidos a Largo Plazo	0.00	0.00
e. Fondos y Bienes de Terceros en Garantía y/o en Administración a Largo Plazo	0.00	0.00
f. Provisiones a Largo Plazo	0.00	0.00
IIB. Total de Pasivos No Circulantes	**0.00**	**0.00**
II. Total del Pasivo	**20.158.574.40**	**21.022.145.30**
HACIENDA PÚBLICA/PATRIMONIO		
IIIA. Hacienda Pública/Patrimonio Contribuido	**0.00**	**0.00**
a. Aportaciones	0.00	0.00
b. Donaciones de Capital	0.00	0.00
c. Actualización de la Hacienda Pública/Patrimonio	0.00	0.00
IIIB. Hacienda Pública/Patrimonio Generado	**-19.752.395.21**	**-20.510.248.31**
a. Resultados del Ejercicio (Ahorro/ Desahorro)	757.853.10	-2.600.485.53
b. Resultados de Ejercicios Anteriores	-20.510.248.31	-17.909.762.78
c. Revalúos	0.00	0.00
d. Reservas	0.00	0.00
e. Rectificaciones de Resultados de Ejercicios Anteriores	0.00	0.00
IIIC. Exceso o Insuficiencia en la Actualización de la Hacienda Pública/Patrimonio	**0.00**	**0.00**
a. Resultado por Posición Monetaria	0.00	0.00
b. Resultado por Tenencia de Activos no Monetarios	0.00	0.00
III. Total Hacienda Pública/Patrimonio	**-19.752.395.21**	**-20.510.248.31**
IV. Total del Pasivo y Hacienda Pública/Patrimonio	**406.179.19**	**511.896.99**

ING. ALFONSO JESÚS MARTÍNEZ ALCÁZAR
PRESIDENTE MUNICIPAL Y
PRESIDENTE DE LA JUNTA DE GOBIERNO

MTRA. MARÍA DEL CARMEN LÓPEZ HERREJÓN
CONTRALOR MUNICIPAL Y COMISARIA
DE LA JUNTA DE GOBIERNO

LIC. VERONICA ZAMUDIO IBARRA
DIRECCIÓN GENERAL DEL IMCUFIDE

REVISÓ
C.P. OMAR MENA OLALDE
DIRECCIÓN DE ADMINISTRACIÓN
Y FINANZAS

ELABORÓ
L.A.E. ARACELI OROZCO GARCÍA
OFICINA DE CONTABILIDAD Y FINANZAS

"Bajo protesta de decir verdad, declaramos que este reporte y sus notas son razonablemente correctos, y son responsabilidad del emisor."

INSTITUTO MUNICIPAL DE CULTURA FISICA Y DEPORTE
F2 - Informe Analítico de la Deuda Pública y Otros Pasivos - LDF
DEL 1 DE ENERO AL 31 DE MARZO DE 2023
(PESOS)

Denominación de la Deuda Pública y Otros Pasivos	Saldo al 31 de Diciembre de 2022	Disposiciones del Periodo	Amortizaciones del Periodo	Revaluaciones, Reclasificaciones y Otros Ajustes	Saldo Final del Periodo	Pago de Intereses del Periodo	Pago de Comisiones y demás costos asociados durante el Periodo
1. Deuda Pública							
A. Corto Plazo							
a1) Instituciones de Crédito	0.00	0.00	0.00	0.00	0.00	0.00	0.00
a2) Títulos y Valores	0.00	0.00	0.00	0.00	0.00	0.00	0.00
a3) Arrendamientos Financieros	0.00	0.00	0.00	0.00	0.00	0.00	0.00
B. Largo Plazo							
b1) Instituciones de Crédito	0.00	0.00	0.00	0.00	0.00	0.00	0.00
b2) Títulos y Valores	0.00	0.00	0.00	0.00	0.00	0.00	0.00
b3) Arrendamientos Financieros	0.00	0.00	0.00	0.00	0.00	0.00	0.00
2. Otros Pasivos	**21,022,145.30**	**8,259,581.05**	**9,123,151.95**	**0.00**	**20,158,574.40**	**0.00**	**0.00**
3. Total de la Deuda Pública y Otros Pasivos	**21,022,145.30**	**8,259,581.05**	**9,123,151.95**	**0.00**	**20,158,574.40**	**0.00**	**0.00**
4. Deuda Contingente 1							
A. Deuda Contingente 1	0.00	0.00	0.00	0.00	0.00	0.00	0.00
B. Deuda Contingente 2	0.00	0.00	0.00	0.00	0.00	0.00	0.00
C. Deuda Contingente XX	0.00	0.00	0.00	0.00	0.00	0.00	0.00
5. Valor de Instrumentos Bono Cupón Cero 2							
A. Instrumento Bono Cupón Cero 1	0.00	0.00	0.00	0.00	0.00	0.00	0.00
B. Instrumento Bono Cupón Cero 2	0.00	0.00	0.00	0.00	0.00	0.00	0.00
C. Instrumento Bono Cupón Cero XX	0.00	0.00	0.00	0.00	0.00	0.00	0.00

1 Se refiere a cualquier Financiamiento sin fuente o garantía de pago definida, que sea asumida de manera solidaria o subsidiaria por las Entidades Federativas con sus Municipios, organismos descentralizados y empresas de participación estatal mayoritaria y fideicomisos, locales o municipales, y por los Municipios con sus respectivos organismos descentralizados y empresas de participación municipal mayoritaria.

2 Se refiere al valor del Bono Cupón Cero que respalda el pago de los créditos asociados al mismo (Activo).

Obligaciones a Corto Plazo	Monto Contratado	Plazo Pactado	Tasa de Interés	Comisiones y Costos Relacionados	Tasa Efectiva
6. Obligaciones a Corto Plazo					
A. Crédito 1					
B. Crédito 2					
C. Crédito XX					

ING. ALFONSO JESÚS MARTÍNEZ ALCÁZAR
PRESIDENTE MUNICIPAL Y
PRESIDENTE DE LA JUNTA DE GOBIERNO

MTRA. MARÍA DEL CARMEN LÓPEZ HERREJÓN
CONTRALORA MUNICIPAL Y
COMISARIA DE LA JUNTA DE GOBIERNO

LIC. VERONICA ZAMUDIO IBARRA
DIRECCIÓN GENERAL DEL IMCUFIDE

REVISÓ
C.P. OMAR MENA DLALDE
DIRECCIÓN DE ADMINISTRACIÓN Y FINANZAS

ELABORÓ
L.A.E. ARACELI OROZCO GARCÍA
OFICINA DE CONTABILIDAD Y FINANZAS

"Bajo protesta de decir verdad, declaramos que este reporte y sus notas son razonablemente correctos, y son responsabilidad del emisor."

000052

INSTITUTO MUNICIPAL DE CULTURA FISICA Y DEPORTE
F3 - Informe Analítico de Obligaciones Diferentes de Financiamientos – LDF
DEL 1 DE ENERO AL 31 DE MARZO DE 2023
(PESOS)

Denominación de las Obligaciones Diferentes de Financiamiento	Fecha del Contrato	Fecha de inicio de operación del proyecto	Fecha de vencimiento	Monto de la inversión pactado	Plazo pactado	Monto promedio mensual del pago de la contraprestación	Monto promedio mensual del pago de la contraprestación correspondiente al pago de inversión	Monto pagado de la inversión al 31 de Marzo de 2023	Monto pagado de la inversión actualizado al 31 de Marzo de 2023	Saldo pendiente por pagar de la inversión al 31 de Marzo de 2023
A. Asociaciones Público Privadas (APP's)	**0.00**	**0.00**	**0.00**	**0.00**	**0.00**	**0.00**	**0.00**	**0.00**	**0.00**	**0.00**
a) APP 1	0.00	0.00	0.00	0.00	0.00	0.00	0.00	0.00	0.00	0.00
b) APP 2	0.00	0.00	0.00	0.00	0.00	0.00	0.00	0.00	0.00	0.00
c) APP 3	0.00	0.00	0.00	0.00	0.00	0.00	0.00	0.00	0.00	0.00
d) APP XX	0.00	0.00	0.00	0.00	0.00	0.00	0.00	0.00	0.00	0.00
B. Otros Instrumentos	**0.00**	**0.00**	**0.00**	**0.00**	**0.00**	**0.00**	**0.00**	**0.00**	**0.00**	**0.00**
a) Otro Instrumento 1	0.00	0.00	0.00	0.00	0.00	0.00	0.00	0.00	0.00	0.00
b) Otro Instrumento 2	0.00	0.00	0.00	0.00	0.00	0.00	0.00	0.00	0.00	0.00
c) Otro Instrumento 3	0.00	0.00	0.00	0.00	0.00	0.00	0.00	0.00	0.00	0.00
d) Otro Instrumento XX	0.00	0.00	0.00	0.00	0.00	0.00	0.00	0.00	0.00	0.00
C. Total de Obligaciones Diferentes de Financiamiento	**0.00**	**0.00**	**0.00**	**0.00**	**0.00**	**0.00**	**0.00**	**0.00**	**0.00**	**0.00**

ING. ALFONSO JESÚS MARTÍNEZ ALCÁZAR
PRESIDENTE MUNICIPAL Y
PRESIDENTE DE LA JUNTA DE GOBIERNO

MTRA. MARÍA DEL CARMEN LÓPEZ HERREJÓN
CONTRALORA MUNICIPAL Y COMISARIA DE LA JUNTA DE GOBIERNO

LIC. VERONICA ZAMUDIO IBARRA
DIRECCIÓN GENERAL DEL IMCUFIDE

REVISÓ
C.P. OMAR MENA OLALDE
DIRECCIÓN DE ADMINISTRACIÓN Y FINANZAS

ELABORÓ
L.A.E. ARACELI OROZCO GARCÍA
OFICINA DE CONTABILIDAD Y FINANZAS

"Bajo protesta de decir verdad, declaramos que este reporte y sus notas son razonablemente correctos, y son responsabilidad del emisor."

000053

INSTITUTO MUNICIPAL DE CULTURA FISICA Y DEPORTE
F4 - Balance Presupuestario - LDF
DEL 1 DE ENERO AL 31 DE MARZO DE 2023
(PESOS)

Concepto	Estimado/ Aprobado	Devengado	Recaudado/ Pagado
A. Ingresos Totales	**27,818,502.95**	**7,798,473.92**	**7,798,473.92**
A1. Ingresos de Libre Disposición	27,818,502.95	7,798,473.92	7,798,473.92
A2. Transferencias Federales Etiquetadas	0.00	0.00	0.00
A3. Financiamiento Neto	0.00	0.00	0.00
B. Egresos Presupuestarios 1	**27,818,502.95**	**7,021,171.33**	**2,019,007.21**
B1. Gasto No Etiquetado (sin incluir Amortización de la Deuda Pública)	27,818,502.95	7,021,171.33	2,019,007.21
B2. Gasto Etiquetado (sin incluir Amortización de la Deuda Pública)	0.00	0.00	0.00
C. Remanentes del Ejercicio Anterior	**0.00**	**0.00**	**0.00**
C1. Remanentes de Ingresos de Libre Disposición aplicados en el periodo	0.00	0.00	0.00
C2. Remanentes de Transferencias Federales Etiquetadas aplicados en el periodo	0.00	0.00	0.00
I. Balance Presupuestario	**0.00**	**777,302.59**	**5,779,466.71**
II. Balance Presupuestario sin Financiamiento Neto	**0.00**	**777,302.59**	**5,779,466.71**
III. Balance Presupuestario sin Financiamiento Neto y sin Remanentes del Ejercicio Anterior	**0.00**	**777,302.59**	**5,779,466.71**

CONCEPTO	Aprobado	Devengado	Pagado
E. Intereses, Comisiones y Gastos de la Deuda	**0.00**	**0.00**	**0.00**
E1. Intereses, Comisiones y Gastos de la Deuda con Gasto No Etiquetado	0.00	0.00	0.00
E2. Intereses, Comisiones y Gastos de la Deuda con Gasto Etiquetado	0.00	0.00	0.00
IV. Balance Primario	**0.00**	**777,302.59**	**5,779,466.71**

CONCEPTO	Estimado/ Aprobado	Devengado	Recaudado/ Pagado
F. Financiamiento	**0.00**	**0.00**	**0.00**
F1. Financiamiento con Fuente de Pago de Ingresos de Libre Disposición	0.00	0.00	0.00
F2. Financiamiento con Fuente de Pago de Transferencias Federales Etiquetadas	0.00	0.00	0.00
G. Amortización de la Deuda	**0.00**	**0.00**	**0.00**
G1. Amortización de la Deuda Pública con Gasto No Etiquetado	0.00	0.00	0.00
G2. Amortización de la Deuda Pública con Gasto Etiquetado	0.00	0.00	0.00
A3. Financiamiento Neto	**0.00**	**0.00**	**0.00**

CONCEPTO	Estimado/ Aprobado	Devengado	Recaudado/ Pagado
A1. Ingresos de Libre Disposición	27,818,502.95	7,798,473.92	7,798,473.92
A3.1 Financiamiento Neto con Fuente de Pago de Ingresos de Libre Disposición	0.00	0.00	0.00
F1. Financiamiento con Fuente de Pago de Ingresos de Libre Disposición	0.00	0.00	0.00
G1. Amortización de la Deuda Pública con Gasto No Etiquetado	0.00	0.00	0.00
B1. Gasto No Etiquetado (sin incluir Amortización de la Deuda Pública)	27,818,502.95	7,021,171.33	2,019,007.21
C1. Remanentes de Ingresos de Libre Disposición aplicados en el periodo	0.00	0.00	0.00
V. Balance Presupuestario de Recursos Disponibles	**0.00**	**777,302.59**	**5,779,466.71**
VI. Balance Presupuestario de Recursos Disponibles sin Financiamiento Neto	**0.00**	**777,302.59**	**5,779,466.71**

CONCEPTO	Estimado/ Aprobado	Devengado	Recaudado/ Pagado
A2. Transferencias Federales Etiquetadas	0.00	0.00	0.00
A3.2 Financiamiento Neto con Fuente de Pago de Transferencias Federales Etiquetadas	0.00	0.00	0.00
F2. Financiamiento con Fuente de Pago de Transferencias Federales Etiquetadas	0.00	0.00	0.00
G2. Amortización de la Deuda Pública con Gasto Etiquetado	0.00	0.00	0.00
B2. Gasto Etiquetado (sin incluir Amortización de la Deuda Pública)	0.00	0.00	0.00
C2. Remanentes de Transferencias Federales Etiquetadas aplicados en el periodo	0.00	0.00	0.00
VII. Balance Presupuestario de Recursos Etiquetados	**0.00**	**0.00**	**0.00**
VIII. Balance Presupuestario de Recursos Etiquetados sin Financiamiento Neto	**0.00**	**0.00**	**0.00**

ING. ALFONSO JESÚS MARTÍNEZ ALCÁZAR
PRESIDENTE MUNICIPAL Y
PRESIDENTE DE LA JUNTA DE GOBIERNO

MTRA. MARÍA DEL CARMEN LÓPEZ HERREJÓN
CONTRALORA MUNICIPAL Y COMISARIA DE LA JUNTA DE GOBIERNO

LIC. VERONICA ZAMUDIO IBARRA
DIRECCIÓN GENERAL DEL IMCUFIDE

REVISÓ
C.P. OMAR MENA OLALDE
DIRECCIÓN DE ADMINISTRACIÓN Y FINANZAS

ELABORÓ
L.A.E. ARACELI OROZCO GARCÍA
OFICINA DE CONTABILIDAD Y FINANZAS

"Bajo protesta de decir verdad, declaramos que este reporte y sus notas son razonablemente correctos, y son responsabilidad del emisor."

INSTITUTO MUNICIPAL DE CULTURA FISICA Y DEPORTE
F5 - Estado Analítico de Ingresos Detallado - LDF
DEL 1 DE ENERO AL 31 DE MARZO DE 2023
(PESOS)

Concepto	Ingreso					Diferencia
	Estimado	Ampliaciones/ (Reducciones)	Modificado	Devengado	Recaudado	
Ingresos de Libre Disposición						
A. Impuestos	0.00	0.00	0.00	0.00	0.00	0.00
B. Cuotas y Aportaciones de Seguridad Social	0.00	0.00	0.00	0.00	0.00	0.00
C. Contribuciones de Mejoras	0.00	0.00	0.00	0.00	0.00	0.00
D. Derechos	0.00	0.00	0.00	0.00	0.00	0.00
E. Productos	0.00	0.00	0.00	0.00	0.00	0.00
F. Aprovechamientos	11,171,296.23	0.00	11,171,296.23	3,126,424.35	3,126,424.35	-8,044,871.88
G. Ingresos por Ventas de Bienes y Prestacion de Servicios	0.00	0.00	0.00	0.00	0.00	0.00
H. Participaciones	0.00	0.00	0.00	0.00	0.00	0.00
h1) Fondo General de Participaciones	0.00	0.00	0.00	0.00	0.00	0.00
h2) Fondo de Fomento Municipal	0.00	0.00	0.00	0.00	0.00	0.00
h3) Fondo de Fiscalización y Recaudación	0.00	0.00	0.00	0.00	0.00	0.00
h4) Fondo de Compensación	0.00	0.00	0.00	0.00	0.00	0.00
h5) Fondo de Extracción de Hidrocarburos	0.00	0.00	0.00	0.00	0.00	0.00
h6) Impuesto Especial Sobre Producción y Servicios	0.00	0.00	0.00	0.00	0.00	0.00
h7) 0.136% de la Recaudación Federal Participable	0.00	0.00	0.00	0.00	0.00	0.00
h8) 3.17% Sobre Extracción de Petróleo	0.00	0.00	0.00	0.00	0.00	0.00
h9) Gasolinas y Diésel	0.00	0.00	0.00	0.00	0.00	0.00
h10) Fondo del Impuesto Sobre la Renta	0.00	0.00	0.00	0.00	0.00	0.00
h11) Fondo de Estabilización de los Ingresos de las Entidades Federativas	0.00	0.00	0.00	0.00	0.00	0.00
I. Incentivos Derivados de la Colaboración Fiscal	0.00	0.00	0.00	0.00	0.00	0.00
i1) Tenencia o Uso de Vehículos	0.00	0.00	0.00	0.00	0.00	0.00
i2) Fondo de Compensación ISAN	0.00	0.00	0.00	0.00	0.00	0.00
i3) Impuesto Sobre Automóviles Nuevos	0.00	0.00	0.00	0.00	0.00	0.00
i4) Fondo de Compensación de Repecos-Intermedios	0.00	0.00	0.00	0.00	0.00	0.00
i5) Otros Incentivos Económicos	0.00	0.00	0.00	0.00	0.00	0.00
J. Transferencias y Asignaciones	16,647,206.72	0.00	16,647,206.72	4,672,049.57	4,672,049.57	-11,975,157.15
K. Convenios	0.00	0.00	0.00	0.00	0.00	0.00
k1) Otros Convenios y Subsidios	0.00	0.00	0.00	0.00	0.00	0.00
L. Otros Ingresos de Libre Disposición	0.00	0.00	0.00	0.00	0.00	0.00
l1) Participaciones en Ingresos Locales	0.00	0.00	0.00	0.00	0.00	0.00
l2) Otros Ingresos de Libre Disposición	0.00	0.00	0.00	0.00	0.00	0.00
I. Total de Ingresos de Libre Disposición	**27,818,502.95**	**0.00**	**27,818,502.95**	**7,798,473.92**	**7,798,473.92**	**-20,020,029.03**
Ingresos Excedentes de Ingresos de Libre Disposición						
Transferencias Federales Etiquetadas						
A. Aportaciones	0.00	0.00	0.00	0.00	0.00	0.00
a1) Fondo de Aportaciones para la Nómina Educativa y Gasto Operativo	0.00	0.00	0.00	0.00	0.00	0.00
a2) Fondo de Aportaciones para los Servicios de Salud	0.00	0.00	0.00	0.00	0.00	0.00
a3) Fondo de Aportaciones para la Infraestructura Social	0.00	0.00	0.00	0.00	0.00	0.00
a4) Fondo de Aportaciones para el Fortalecimiento de los Municipios y de las Demarcaciones Territoriales del Distrito Federal	0.00	0.00	0.00	0.00	0.00	0.00
a5) Fondo de Aportaciones Múltiples	0.00	0.00	0.00	0.00	0.00	0.00
a6) Fondo de Aportaciones para la Educación Tecnológica y de Adultos	0.00	0.00	0.00	0.00	0.00	0.00
a7) Fondo de Aportaciones para la Seguridad Pública de los Estados y del Distrito Federal	0.00	0.00	0.00	0.00	0.00	0.00
a8) Fondo de Aportaciones para el Fortalecimiento de las Entidades Federativas	0.00	0.00	0.00	0.00	0.00	0.00
B. Convenios	0.00	0.00	0.00	0.00	0.00	0.00
b1) Convenios de Protección Social en Salud	0.00	0.00	0.00	0.00	0.00	0.00
b2) Convenios de Descentralización	0.00	0.00	0.00	0.00	0.00	0.00
b3) Convenios de Reasignación	0.00	0.00	0.00	0.00	0.00	0.00
b4) Otros Convenios y Subsidios	0.00	0.00	0.00	0.00	0.00	0.00
C. Fondos Distintos de Aportaciones	0.00	0.00	0.00	0.00	0.00	0.00
c1) Fondo para Entidades Federativas y Municipios Productores de Hidrocarburos	0.00	0.00	0.00	0.00	0.00	0.00
c2) Fondo Minero	0.00	0.00	0.00	0.00	0.00	0.00
D. Transferencias, Asignaciones, Subsidios y Subvenciones, y Pensiones y Jubilaciones	0.00	0.00	0.00	0.00	0.00	0.00
E. Otras Transferencias Federales Etiquetadas	0.00	0.00	0.00	0.00	0.00	0.00
II. Total de Transferencias Federales Etiquetadas	**0.00**	**0.00**	**0.00**	**0.00**	**0.00**	**0.00**
III. Ingresos Derivados de Financiamientos	**0.00**	**0.00**	**0.00**	**0.00**	**0.00**	**0.00**
A. Ingresos Derivados de Financiamientos	0.00	0.00	0.00	0.00	0.00	0.00
IV. Total de Ingresos	**27,818,502.95**	**0.00**	**27,818,502.95**	**7,798,473.92**	**7,798,473.92**	**-20,020,029.03**
Datos Informativos						
1. Ingresos Derivados de Financiamientos con Fuente de Pago de Ingresos de Libre Disposición	27,818,502.95	0.00	27,818,502.95	7,798,473.92	7,798,473.92	-20,020,029.03
2. Ingresos Derivados de Financiamientos con Fuente de Pago de Transferencias Federales Etiquetadas	0.00	0.00	0.00	0.00	0.00	0.00
3. Ingresos Derivados de Financiamientos	**27,818,502.95**	**0.00**	**27,818,502.95**	**7,798,473.92**	**7,798,473.92**	**-20,020,029.03**

ING. ALFONSO JESÚS MARTÍNEZ ALCÁZAR
PRESIDENTE MUNICIPAL Y
PRESIDENTE DE LA JUNTA DE GOBIERNO

MTRA. MARÍA DEL CARMEN LÓPEZ HERREJÓN
CONTRALORA MUNICIPAL Y COMISARIA DE LA JUNTA DE GOBIERNO

LIC. VERONICA ZAMUDIO IBARRA
DIRECCIÓN GENERAL DEL IMCUFIDE

REVISÓ
C.P. OMAR MENA OLALDE
DIRECCIÓN DE ADMINISTRACIÓN Y FINANZAS

ELABORÓ
L.A.E. ARACELI OROZCO GARCÍA
OFICINA DE CONTABILIDAD Y FINANZAS

"Bajo protesta de decir verdad, declaramos que este reporte y sus notas son razonablemente correctos, y son responsabilidad del emisor."

INSTITUTO MUNICIPAL DE CULTURA FISICA Y DEPORTE
F6a - Estado Analítico del Ejercicio del Presupuesto de Egresos Detallado - LDF
Clasificación por Objeto del Gasto (Capítulo y Concepto)
DEL 1 DE ENERO AL 31 DE MARZO DE 2023
(PESOS)

Concepto	Egresos					Subejercicio
	Aprobado	Ampliaciones/ (Reducciones)	Modificado	Devengado	Pagado	
I. Gasto No Etiquetado	**27,818,502.95**	**0.00**	**27,818,502.95**	**7,021,171.33**	**7,021,171.33**	**20,797,331.62**
A. Servicios Personales	22,307,124.96	0.00	22,307,124.96	4,922,234.61	4,922,234.61	17,384,890.35
a1) Remuneraciones al Personal de Carácter Permanente	13,381,865.11	0.00	13,381,865.11	3,119,474.39	3,119,474.39	10,262,390.72
a2) Remuneraciones al Personal de Carácter Transitorio	5,269,650.17	0.00	5,269,650.17	1,230,077.74	1,230,077.74	4,039,572.43
a3) Remuneraciones Adicionales y Especiales	1,657,161.50	0.00	1,657,161.50	0.00	0.00	1,657,161.50
a4) Seguridad Social	1,998,448.18	0.00	1,998,448.18	572,682.48	572,682.48	1,425,765.70
a5) Otras Prestaciones Sociales y Económicas	0.00	0.00	0.00	0.00	0.00	0.00
a6) Previsiones	0.00	0.00	0.00	0.00	0.00	0.00
a7) Pago de Estímulos a Servidores Públicos	0.00	0.00	0.00	0.00	0.00	0.00
B. Materiales y Suministros	595,420.60	0.00	595,420.60	266,455.62	266,455.62	328,964.98
b1) Materiales de Administración, Emisión de Documentos y Artículos Oficiales	279,180.60	0.00	279,180.60	21,745.15	21,745.15	257,435.45
b2) Alimentos y Utensilios	41,580.00	0.00	41,580.00	105,587.21	105,587.21	-64,007.21
b3) Materias Primas y Materiales de Producción y Comercialización	0.00	0.00	0.00	0.00	0.00	0.00
b4) Materiales y Artículos de Construcción y de Reparación	0.00	0.00	0.00	0.00	0.00	0.00
b5) Productos Químicos, Farmacéuticos y de Laboratorio	30,635.00	0.00	30,635.00	11,927.66	11,927.66	18,707.34
b6) Combustibles, Lubricantes y Aditivos	100,980.00	0.00	100,980.00	90,136.60	90,136.60	10,843.40
b7) Vestuario, Blancos, Prendas de Protección y Artículos Deportivos	143,045.00	0.00	143,045.00	37,059.00	37,059.00	105,986.00
b8) Materiales y Suministros Para Seguridad	0.00	0.00	0.00	0.00	0.00	0.00
b9) Herramientas, Refacciones y Accesorios Menores	0.00	0.00	0.00	0.00	0.00	0.00
C. Servicios Generales	4,835,957.39	0.00	4,835,957.39	1,832,481.10	1,832,481.10	3,003,476.29
c1) Servicios Básicos	461,663.36	8,000.00	469,663.36	67,780.00	67,780.00	401,883.36
c2) Servicios de Arrendamiento	121,491.41	0.00	121,491.41	22,735.96	22,735.96	98,755.45
c3) Servicios Profesionales, Científicos, Técnicos y Otros Servicios	28,401.07	6,000.00	34,401.07	39,177.52	39,177.52	-4,776.45
c4) Servicios Financieros, Bancarios y Comerciales	123,068.48	0.00	123,068.48	57,824.82	57,824.82	65,243.66
c5) Servicios de Instalación, Reparación, Mantenimiento y Conservación	3,061,402.00	-116,600.00	2,944,802.00	1,503,253.30	1,503,253.30	1,441,548.70
c6) Servicios de Comunicación Social y Publicidad	8,901.27	0.00	8,901.27	0.00	0.00	8,901.27
c7) Servicios de Traslado y Viáticos	14,550.00	36,000.00	50,550.00	34,124.10	34,124.10	16,425.90
c8) Servicios Oficiales	0.00	1,600.00	1,600.00	1,560.00	1,560.00	40.00
c9) Otros Servicios Generales	1,016,479.80	65,000.00	1,081,479.80	106,025.40	106,025.40	975,454.40
D. Transferencias, Asignaciones, Subsidios y Otras Ayudas	80,000.00	0.00	80,000.00	0.00	0.00	80,000.00
d1) Transferencias Internas y Asignaciones al Sector Público	0.00	0.00	0.00	0.00	0.00	0.00
d2) Transferencias al Resto del Sector Público	0.00	0.00	0.00	0.00	0.00	0.00
d3) Subsidios y Subvenciones	0.00	0.00	0.00	0.00	0.00	0.00
d4) Ayudas Sociales	80,000.00	0.00	80,000.00	0.00	0.00	80,000.00
d5) Pensiones y Jubilaciones	0.00	0.00	0.00	0.00	0.00	0.00
d6) Transferencias a Fideicomisos, Mandatos y Otros Análogos	0.00	0.00	0.00	0.00	0.00	0.00
d7) Transferencias a la Seguridad Social	0.00	0.00	0.00	0.00	0.00	0.00
d8) Donativos	0.00	0.00	0.00	0.00	0.00	0.00
d9) Transferencias al Exterior	0.00	0.00	0.00	0.00	0.00	0.00
E. Bienes Muebles, Inmuebles e Intangibles	0.00	0.00	0.00	0.00	0.00	0.00
e1) Mobiliario y Equipo de Administración	0.00	0.00	0.00	0.00	0.00	0.00
e2) Mobiliario y Equipo Educacional y Recreativo	0.00	0.00	0.00	0.00	0.00	0.00
e3) Equipo e Instrumental Médico y de Laboratorio	0.00	0.00	0.00	0.00	0.00	0.00
e4) Vehículos y Equipo de Transporte	0.00	0.00	0.00	0.00	0.00	0.00
e5) Equipo de Defensa y Seguridad	0.00	0.00	0.00	0.00	0.00	0.00
e6) Maquinaria, Otros Equipos y Herramientas	0.00	0.00	0.00	0.00	0.00	0.00
e7) Activos Biológicos	0.00	0.00	0.00	0.00	0.00	0.00
e8) Bienes Inmuebles	0.00	0.00	0.00	0.00	0.00	0.00
e9) Activos Intangibles	0.00	0.00	0.00	0.00	0.00	0.00
F. Inversión Pública	0.00	0.00	0.00	0.00	0.00	0.00
f1) Obra Pública en Bienes de Dominio Público	0.00	0.00	0.00	0.00	0.00	0.00
f2) Obra Pública en Bienes Propios	0.00	0.00	0.00	0.00	0.00	0.00
f3) Proyectos Productivos y Acciones de Fomento	0.00	0.00	0.00	0.00	0.00	0.00
G. Inversiones Financieras y Otras Provisiones	0.00	0.00	0.00	0.00	0.00	0.00
g1) Inversiones Para el Fomento de Actividades Productivas	0.00	0.00	0.00	0.00	0.00	0.00
g2) Acciones y Participaciones de Capital	0.00	0.00	0.00	0.00	0.00	0.00
g3) Compra de Títulos y Valores	0.00	0.00	0.00	0.00	0.00	0.00
g4) Concesión de Préstamos	0.00	0.00	0.00	0.00	0.00	0.00
g5) Inversiones en Fideicomisos, Mandatos y Otros Análogos	0.00	0.00	0.00	0.00	0.00	0.00
Fideicomiso de Desastres Naturales (Informativo)	0.00	0.00	0.00	0.00	0.00	0.00
g6) Otras Inversiones Financieras	0.00	0.00	0.00	0.00	0.00	0.00
g7) Provisiones para Contingencias y Otras Erogaciones Especiales	0.00	0.00	0.00	0.00	0.00	0.00
H. Participaciones y Aportaciones	0.00	0.00	0.00	0.00	0.00	0.00
h1) Participaciones	0.00	0.00	0.00	0.00	0.00	0.00
h2) Aportaciones	0.00	0.00	0.00	0.00	0.00	0.00
h3) Convenios	0.00	0.00	0.00	0.00	0.00	0.00
I. Deuda Pública	0.00	0.00	0.00	0.00	0.00	0.00
i1) Amortización de la Deuda Pública	0.00	0.00	0.00	0.00	0.00	0.00
i2) Intereses de la Deuda Pública	0.00	0.00	0.00	0.00	0.00	0.00
i3) Comisiones de la Deuda Pública	0.00	0.00	0.00	0.00	0.00	0.00
i4) Gastos de la Deuda Pública	0.00	0.00	0.00	0.00	0.00	0.00
i5) Costo por Coberturas	0.00	0.00	0.00	0.00	0.00	0.00
i6) Apoyos Financieros	0.00	0.00	0.00	0.00	0.00	0.00
i7) Adeudos de Ejercicios Fiscales Anteriores (ADEFAS)	0.00	0.00	0.00	0.00	0.00	0.00
II. Gasto Etiquetado	**0.00**	**0.00**	**0.00**	**0.00**	**0.00**	**0.00**
A. Servicios Personales	0.00	0.00	0.00	0.00	0.00	0.00
a1) Remuneraciones al Personal de Carácter Permanente	0.00	0.00	0.00	0.00	0.00	0.00
a2) Remuneraciones al Personal de Carácter Transitorio	0.00	0.00	0.00	0.00	0.00	0.00
a3) Remuneraciones Adicionales y Especiales	0.00	0.00	0.00	0.00	0.00	0.00
a4) Seguridad Social	0.00	0.00	0.00	0.00	0.00	0.00
a5) Otras Prestaciones Sociales y Económicas	0.00	0.00	0.00	0.00	0.00	0.00
a6) Previsiones	0.00	0.00	0.00	0.00	0.00	0.00
a7) Pago de Estímulos a Servidores Públicos	0.00	0.00	0.00	0.00	0.00	0.00
B. Materiales y Suministros	0.00	0.00	0.00	0.00	0.00	0.00
b1) Materiales de Administración, Emisión de Documentos y Artículos Oficiales	0.00	0.00	0.00	0.00	0.00	0.00
b2) Alimentos y Utensilios	0.00	0.00	0.00	0.00	0.00	0.00
b3) Materias Primas y Materiales de Producción y Comercialización	0.00	0.00	0.00	0.00	0.00	0.00
b4) Materiales y Artículos de Construcción y de Reparación	0.00	0.00	0.00	0.00	0.00	0.00
b5) Productos Químicos, Farmacéuticos y de Laboratorio	0.00	0.00	0.00	0.00	0.00	0.00
b6) Combustibles, Lubricantes y Aditivos	0.00	0.00	0.00	0.00	0.00	0.00
b7) Vestuario, Blancos, Prendas de Protección y Artículos Deportivos	0.00	0.00	0.00	0.00	0.00	0.00
b8) Materiales y Suministros Para Seguridad	0.00	0.00	0.00	0.00	0.00	0.00
b9) Herramientas, Refacciones y Accesorios Menores	0.00	0.00	0.00	0.00	0.00	0.00
C. Servicios Generales	0.00	0.00	0.00	0.00	0.00	0.00
c1) Servicios Básicos	0.00	0.00	0.00	0.00	0.00	0.00
c2) Servicios de Arrendamiento	0.00	0.00	0.00	0.00	0.00	0.00
c3) Servicios Profesionales, Científicos, Técnicos y Otros Servicios	0.00	0.00	0.00	0.00	0.00	0.00

c4) Servicios Financieros, Bancarios y Comerciales	0.00	0.00	0.00	0.00	0.00	0.00
c5) Servicios de Instalación, Reparación, Mantenimiento y Conservación	0.00	0.00	0.00	0.00	0.00	0.00
c6) Servicios de Comunicación Social y Publicidad	0.00	0.00	0.00	0.00	0.00	0.00
c7) Servicios de Traslado y Viáticos	0.00	0.00	0.00	0.00	0.00	0.00
c8) Servicios Oficiales	0.00	0.00	0.00	0.00	0.00	0.00
c9) Otros Servicios Generales	0.00	0.00	0.00	0.00	0.00	0.00
D. Transferencias, Asignaciones, Subsidios y Otras Ayudas	0.00	0.00	0.00	0.00	0.00	0.00
d1) Transferencias Internas y Asignaciones al Sector Público	0.00	0.00	0.00	0.00	0.00	0.00
d2) Transferencias al Resto del Sector Público	0.00	0.00	0.00	0.00	0.00	0.00
d3) Subsidios y Subvenciones	0.00	0.00	0.00	0.00	0.00	0.00
d4) Ayudas Sociales	0.00	0.00	0.00	0.00	0.00	0.00
d5) Pensiones y Jubilaciones	0.00	0.00	0.00	0.00	0.00	0.00
d6) Transferencias a Fideicomisos, Mandatos y Otros Análogos	0.00	0.00	0.00	0.00	0.00	0.00
d7) Transferencias a la Seguridad Social	0.00	0.00	0.00	0.00	0.00	0.00
d8) Donativos	0.00	0.00	0.00	0.00	0.00	0.00
d9) Transferencias al Exterior	0.00	0.00	0.00	0.00	0.00	0.00
E. Bienes Muebles, Inmuebles e Intangibles	0.00	0.00	0.00	0.00	0.00	0.00
e1) Mobiliario y Equipo de Administración	0.00	0.00	0.00	0.00	0.00	0.00
e2) Mobiliario y Equipo Educacional y Recreativo	0.00	0.00	0.00	0.00	0.00	0.00
e3) Equipo e Instrumental Médico y de Laboratorio	0.00	0.00	0.00	0.00	0.00	0.00
e4) Vehículos y Equipo de Transporte	0.00	0.00	0.00	0.00	0.00	0.00
e5) Equipo de Defensa y Seguridad	0.00	0.00	0.00	0.00	0.00	0.00
e6) Maquinaria, Otros Equipos y Herramientas	0.00	0.00	0.00	0.00	0.00	0.00
e7) Activos Biológicos	0.00	0.00	0.00	0.00	0.00	0.00
e8) Bienes Inmuebles	0.00	0.00	0.00	0.00	0.00	0.00
e9) Activos Intangibles	0.00	0.00	0.00	0.00	0.00	0.00
F. Inversión Pública	0.00	0.00	0.00	0.00	0.00	0.00
f1) Obra Pública en Bienes de Dominio Público	0.00	0.00	0.00	0.00	0.00	0.00
f2) Obra Pública en Bienes Propios	0.00	0.00	0.00	0.00	0.00	0.00
f3) Proyectos Productivos y Acciones de Fomento	0.00	0.00	0.00	0.00	0.00	0.00
G. Inversiones Financieras y Otras Provisiones	0.00	0.00	0.00	0.00	0.00	0.00
g1) Inversiones Para el Fomento de Actividades Productivas	0.00	0.00	0.00	0.00	0.00	0.00
g2) Acciones y Participaciones de Capital	0.00	0.00	0.00	0.00	0.00	0.00
g3) Compra de Títulos y Valores	0.00	0.00	0.00	0.00	0.00	0.00
g4) Concesión de Préstamos	0.00	0.00	0.00	0.00	0.00	0.00
g5) Inversiones en Fideicomisos, Mandatos y Otros Análogos	0.00	0.00	0.00	0.00	0.00	0.00
Fideicomiso de Desastres Naturales (Informativo)	0.00	0.00	0.00	0.00	0.00	0.00
g6) Otras Inversiones Financieras	0.00	0.00	0.00	0.00	0.00	0.00
g7) Provisiones para Contingencias y Otras Erogaciones Especiales	0.00	0.00	0.00	0.00	0.00	0.00
H. Participaciones y Aportaciones	0.00	0.00	0.00	0.00	0.00	0.00
h1) Participaciones	0.00	0.00	0.00	0.00	0.00	0.00
h2) Aportaciones	0.00	0.00	0.00	0.00	0.00	0.00
h3) Convenios	0.00	0.00	0.00	0.00	0.00	0.00
I. Deuda Pública	0.00	0.00	0.00	0.00	0.00	0.00
i1) Amortización de la Deuda Pública	0.00	0.00	0.00	0.00	0.00	0.00
i2) Intereses de la Deuda Pública	0.00	0.00	0.00	0.00	0.00	0.00
i3) Comisiones de la Deuda Pública	0.00	0.00	0.00	0.00	0.00	0.00
i4) Gastos de la Deuda Pública	0.00	0.00	0.00	0.00	0.00	0.00
i5) Costo por Coberturas	0.00	0.00	0.00	0.00	0.00	0.00
i6) Apoyos Financieros	0.00	0.00	0.00	0.00	0.00	0.00
i7) Adeudos de Ejercicios Fiscales Anteriores (ADEFAS)	0.00	0.00	0.00	0.00	0.00	0.00
III. Total de Egresos	**27,818,502.95**	**0.00**	**27,818,502.95**	**7,021,171.33**	**7,021,171.33**	**20,797,331.62**

ING. ALFONSO JESÚS MARTÍNEZ ALCÁZAR
PRESIDENTE MUNICIPAL Y
PRESIDENTE DE LA JUNTA DE GOBIERNO

MTRA. MARÍA DEL CARMEN LÓPEZ HERREJÓN
CONTRALOR MUNICIPAL Y COMISARIA DE
LA JUNTA DE GOBIERNO

VERONICA ZAMUDIO Q

LIC. VERONICA ZAMUDIO IBARRA
DIRECCIÓN GENERAL DEL IMCUFIDE

REVISÓ
C.P. OMAR MENA OLALDE
DIRECCIÓN DE ADMINISTRACIÓN
Y FINANZAS

ELABORÓ
L.A.E. ARACELI OROZCO GARCÍA
OFICINA DE CONTABILIDAD
Y FINANZAS

"Bajo protesta de decir verdad, declaramos que este reporte y sus notas son razonablemente correctos, y son responsabilidad del emisor."

INSTITUTO MUNICIPAL DE CULTURA FISICA Y DEPORTE
F6b - Estado Analítico del Ejercicio del Presupuesto de Egresos Detallado - LDF
Clasificación Administrativa
DEL 1 DE ENERO AL 31 DE MARZO DE 2023
(PESOS)

Concepto	Egresos					Subejercicio
	Aprobado	Ampliaciones/ (Reducciones)	Modificado	Devengado	Pagado	
I. Gasto No Etiquetado	**27,818,502.95**	**0.00**	**27,818,502.95**	**7,021,171.33**	**7,021,171.33**	**20,797,331.62**
A. Dependencia o Unidad Administrativa 1	27,818,502.95	0.00	27,818,502.95	7,021,171.33	7,021,171.33	20,797,331.62
B. Dependencia o Unidad Administrativa 2	0.00	0.00	0.00	0.00	0.00	0.00
C. Dependencia o Unidad Administrativa 3	0.00	0.00	0.00	0.00	0.00	0.00
D. Dependencia o Unidad Administrativa 4	0.00	0.00	0.00	0.00	0.00	0.00
E. Dependencia o Unidad Administrativa 5	0.00	0.00	0.00	0.00	0.00	0.00
F. Dependencia o Unidad Administrativa 6	0.00	0.00	0.00	0.00	0.00	0.00
G. Dependencia o Unidad Administrativa 7	0.00	0.00	0.00	0.00	0.00	0.00
H. Dependencia o Unidad Administrativa xx	0.00	0.00	0.00	0.00	0.00	0.00
II. Gasto Etiquetado	**0.00**	**0.00**	**0.00**	**0.00**	**0.00**	**0.00**
A. Dependencia o Unidad Administrativa 1	0.00	0.00	0.00	0.00	0.00	0.00
B. Dependencia o Unidad Administrativa 2	0.00	0.00	0.00	0.00	0.00	0.00
C. Dependencia o Unidad Administrativa 3	0.00	0.00	0.00	0.00	0.00	0.00
D. Dependencia o Unidad Administrativa 4	0.00	0.00	0.00	0.00	0.00	0.00
E. Dependencia o Unidad Administrativa 5	0.00	0.00	0.00	0.00	0.00	0.00
F. Dependencia o Unidad Administrativa 6	0.00	0.00	0.00	0.00	0.00	0.00
G. Dependencia o Unidad Administrativa 7	0.00	0.00	0.00	0.00	0.00	0.00
H. Dependencia o Unidad Administrativa xx	0.00	0.00	0.00	0.00	0.00	0.00
III. Total de Egresos	**27,818,502.95**	**0.00**	**27,818,502.95**	**7,021,171.33**	**7,021,171.33**	**20,797,331.62**

ING. ALFONSO JESÚS MARTÍNEZ ALCÁZAR
PRESIDENTE MUNICIPAL Y
PRESIDENTE DE LA JUNTA DE GOBIERNO

MTRA. MARÍA DEL CARMEN LÓPEZ HERREJÓN
CONTRALORA MUNICIPAL Y COMISARIA DE LA JUNTA DE GOBIERNO

LIC. VERONICA ZAMUDIO IBARRA
DIRECCIÓN GENERAL DEL IMCUFIDE

REVISÓ
C.P. OMAR MENA OLALDE
DIRECCIÓN DE ADMINISTRACIÓN
Y FINANZAS

ELABORÓ
L.A.E. ARACELI OROZCO GARCÍA
OFICINA DE CONTABILIDAD
Y FINANZAS

"Bajo protesta de decir verdad, declaramos que este reporte y sus notas son razonablemente correctos, y son responsabilidad del emisor."

000058

INSTITUTO MUNICIPAL DE CULTURA FISICA Y DEPORTE
F6c - Estado Analítico del Ejercicio del Presupuesto de Egresos Detallado - LDF
Clasificación Funcional (Finalidad y Función)
DEL 1 DE ENERO AL 31 DE MARZO DE 2023
(PESOS)

Concepto	Egresos					Subejercicio
	Aprobado	Ampliaciones/ (Reducciones)	Modificado	Devengado	Pagado	
I. Gasto No Etiquetado	27,818,502.95	0.00	27,818,502.95	7,021,171.33	7,021,171.33	20,797,331.62
A. Gobierno	0.00	0.00	0.00	0.00	0.00	0.00
a1) Legislación	0.00	0.00	0.00	0.00	0.00	0.00
a2) Justicia	0.00	0.00	0.00	0.00	0.00	0.00
a3) Coordinación de la Política de Gobierno	0.00	0.00	0.00	0.00	0.00	0.00
a4) Relaciones Exteriores	0.00	0.00	0.00	0.00	0.00	0.00
a5) Asuntos Financieros y Hacendarios	0.00	0.00	0.00	0.00	0.00	0.00
a6) Seguridad Nacional	0.00	0.00	0.00	0.00	0.00	0.00
a7) Asuntos de Orden Público y de Seguridad Interior	0.00	0.00	0.00	0.00	0.00	0.00
a8) Otros Servicios Generales	0.00	0.00	0.00	0.00	0.00	0.00
B. Desarrollo Social	27,818,502.95	0.00	27,818,502.95	7,021,171.33	7,021,171.33	20,797,331.62
b1) Protección Ambiental	0.00	0.00	0.00	0.00	0.00	0.00
b2) Vivienda y Servicios a la Comunidad	0.00	0.00	0.00	0.00	0.00	0.00
b3) Salud	0.00	0.00	0.00	0.00	0.00	0.00
b4) Recreación, Cultura y Otras Manifestaciones Sociales	27,818,502.95	0.00	27,818,502.95	7,021,171.33	7,021,171.33	20,797,331.62
b5) Educación	0.00	0.00	0.00	0.00	0.00	0.00
b6) Protección Social	0.00	0.00	0.00	0.00	0.00	0.00
b7) Otros Asuntos Sociales	0.00	0.00	0.00	0.00	0.00	0.00
C. Desarrollo Económico	0.00	0.00	0.00	0.00	0.00	0.00
c1) Asuntos Económicos, Comerciales y Laborales en General	0.00	0.00	0.00	0.00	0.00	0.00
c2) Agropecuaria, Silvicultura, Pesca y Caza	0.00	0.00	0.00	0.00	0.00	0.00
c3) Combustibles y Energía	0.00	0.00	0.00	0.00	0.00	0.00
c4) Minería, Manufacturas y Construcción	0.00	0.00	0.00	0.00	0.00	0.00
c5) Transporte	0.00	0.00	0.00	0.00	0.00	0.00
c6) Comunicaciones	0.00	0.00	0.00	0.00	0.00	0.00
c7) Turismo	0.00	0.00	0.00	0.00	0.00	0.00
c8) Ciencia, Tecnología e Innovación	0.00	0.00	0.00	0.00	0.00	0.00
c9) Otras Industrias y Otros Asuntos Económicos	0.00	0.00	0.00	0.00	0.00	0.00
D. Otras No Clasificadas en Funciones Anteriores	0.00	0.00	0.00	0.00	0.00	0.00
d1) Transacciones de la Deuda Publica / Costo Financiero de la Deuda	0.00	0.00	0.00	0.00	0.00	0.00
d2) Transferencias, Participaciones y Aportaciones Entre Diferentes Niveles y Ordenes de Gobierno	0.00	0.00	0.00	0.00	0.00	0.00
d3) Saneamiento del Sistema Financiero	0.00	0.00	0.00	0.00	0.00	0.00
d4) Adeudos de Ejercicios Fiscales Anteriores	0.00	0.00	0.00	0.00	0.00	0.00
II. Gasto Etiquetado	0.00	0.00	0.00	0.00	0.00	0.00
A. Gobierno	0.00	0.00	0.00	0.00	0.00	0.00
a1) Legislación	0.00	0.00	0.00	0.00	0.00	0.00
a2) Justicia	0.00	0.00	0.00	0.00	0.00	0.00
a3) Coordinación de la Política de Gobierno	0.00	0.00	0.00	0.00	0.00	0.00
a4) Relaciones Exteriores	0.00	0.00	0.00	0.00	0.00	0.00
a5) Asuntos Financieros y Hacendarios	0.00	0.00	0.00	0.00	0.00	0.00
a6) Seguridad Nacional	0.00	0.00	0.00	0.00	0.00	0.00
a7) Asuntos de Orden Público y de Seguridad Interior	0.00	0.00	0.00	0.00	0.00	0.00
a8) Otros Servicios Generales	0.00	0.00	0.00	0.00	0.00	0.00
B. Desarrollo Social	0.00	0.00	0.00	0.00	0.00	0.00
b1) Protección Ambiental	0.00	0.00	0.00	0.00	0.00	0.00
b2) Vivienda y Servicios a la Comunidad	0.00	0.00	0.00	0.00	0.00	0.00
b3) Salud	0.00	0.00	0.00	0.00	0.00	0.00
b4) Recreación, Cultura y Otras Manifestaciones Sociales	0.00	0.00	0.00	0.00	0.00	0.00
b5) Educación	0.00	0.00	0.00	0.00	0.00	0.00
b6) Protección Social	0.00	0.00	0.00	0.00	0.00	0.00
b7) Otros Asuntos Sociales	0.00	0.00	0.00	0.00	0.00	0.00
C. Desarrollo Económico	0.00	0.00	0.00	0.00	0.00	0.00
c1) Asuntos Económicos, Comerciales y Laborales en General	0.00	0.00	0.00	0.00	0.00	0.00
c2) Agropecuaria, Silvicultura, Pesca y Caza	0.00	0.00	0.00	0.00	0.00	0.00
c3) Combustibles y Energía	0.00	0.00	0.00	0.00	0.00	0.00
c4) Minería, Manufacturas y Construcción	0.00	0.00	0.00	0.00	0.00	0.00
c5) Transporte	0.00	0.00	0.00	0.00	0.00	0.00
c6) Comunicaciones	0.00	0.00	0.00	0.00	0.00	0.00
c7) Turismo	0.00	0.00	0.00	0.00	0.00	0.00
c8) Ciencia, Tecnología e Innovación	0.00	0.00	0.00	0.00	0.00	0.00
c9) Otras Industrias y Otros Asuntos Económicos	0.00	0.00	0.00	0.00	0.00	0.00
D. Otras No Clasificadas en Funciones Anteriores	0.00	0.00	0.00	0.00	0.00	0.00
d1) Transacciones de la Deuda Publica / Costo Financiero de la Deuda	0.00	0.00	0.00	0.00	0.00	0.00
d2) Transferencias, Participaciones y Aportaciones Entre Diferentes Niveles y Ordenes de Gobierno	0.00	0.00	0.00	0.00	0.00	0.00
d3) Saneamiento del Sistema Financiero	0.00	0.00	0.00	0.00	0.00	0.00
d4) Adeudos de Ejercicios Fiscales Anteriores	0.00	0.00	0.00	0.00	0.00	0.00
III. Total de Egresos	27,818,502.95	0.00	27,818,502.95	7,021,171.33	7,021,171.33	20,797,331.62

ING. ALFONSO JESÚS MARTÍNEZ ALCÁZAR
PRESIDENTE MUNICIPAL Y
PRESIDENTE DE LA JUNTA DE GOBIERNO

MTRA. MARÍA DEL CARMEN LOPEZ HERREJÓN
CONTRALORA MUNICIPAL Y COMISARIA DE LA JUNTA DE GOBIERNO

LIC. VERONICA ZAMUDIO IBARRA
DIRECCIÓN GENERAL DEL IMCUFIDE

REVISÓ
C.P. OMAR MENA OLALDE
DIRECCIÓN DE ADMINISTRACIÓN Y FINANZAS

ELABORÓ
L.A.E. ARACELI OROZCO GARCÍA
OFICINA DE CONTABILIDAD Y FINANZAS

"Bajo protesta de decir verdad, declaramos que este reporte y sus notas son razonablemente correctos, y son responsabilidad del emisor."

INSTITUTO MUNICIPAL DE CULTURA FISICA Y DEPORTE
F6d - Estado Analítico del Ejercicio del Presupuesto de Egresos Detallado - LDF
Clasificación de Servicios Personales por Categoría
DEL 1 DE ENERO AL 31 DE MARZO DE 2023
(PESOS)

Concepto	Egresos					Subejercicio
	Aprobado	Ampliaciones/ (Reducciones)	Modificado	Devengado	Pagado	
I. Gasto No Etiquetado	**22,307,124.96**	**0.00**	**22,307,124.96**	**4,922,234.61**	**4,922,234.61**	**17,384,890.35**
A. Personal Administrativo y de Servicio Público	22,307,124.96	0.00	22,307,124.96	4,922,234.61	4,922,234.61	17,384,890.35
B. Magisterio	0.00	0.00	0.00	0.00	0.00	0.00
C. Servicios de Salud	0.00	0.00	0.00	0.00	0.00	0.00
c1) Personal Administrativo	0.00	0.00	0.00	0.00	0.00	0.00
c2) Personal Médico, Paramédico y afín	0.00	0.00	0.00	0.00	0.00	0.00
D. Seguridad Pública	0.00	0.00	0.00	0.00	0.00	0.00
E. Gastos asociados a la implementación de nuevas leyes federales o reformas a las mismas	0.00	0.00	0.00	0.00	0.00	0.00
e1) Nombre del Programa o Ley 1	0.00	0.00	0.00	0.00	0.00	0.00
e2) Nombre del Programa o Ley 2	0.00	0.00	0.00	0.00	0.00	0.00
F. Sentencias laborales definitivas	0.00	0.00	0.00	0.00	0.00	0.00
II. Gasto Etiquetado	**0.00**	**0.00**	**0.00**	**0.00**	**0.00**	**0.00**
A. Personal Administrativo y de Servicio Público	0.00	0.00	0.00	0.00	0.00	0.00
B. Magisterio	0.00	0.00	0.00	0.00	0.00	0.00
C. Servicios de Salud	0.00	0.00	0.00	0.00	0.00	0.00
c1) Personal Administrativo	0.00	0.00	0.00	0.00	0.00	0.00
c2) Personal Médico, Paramédico y afín	0.00	0.00	0.00	0.00	0.00	0.00
D. Seguridad Pública	0.00	0.00	0.00	0.00	0.00	0.00
E. Gastos asociados a la implementación de nuevas leyes federales o reformas a las mismas	0.00	0.00	0.00	0.00	0.00	0.00
e1) Nombre del Programa o Ley 1	0.00	0.00	0.00	0.00	0.00	0.00
e2) Nombre del Programa o Ley 2	0.00	0.00	0.00	0.00	0.00	0.00
F. Sentencias laborales definitivas	0.00	0.00	0.00	0.00	0.00	0.00
III. Total del Gasto en Servicios Personales	**22,307,124.96**	**0.00**	**22,307,124.96**	**4,922,234.61**	**4,922,234.61**	**17,384,890.35**

ING. ALFONSO JESÚS MARTÍNEZ ALCÁZAR
PRESIDENTE MUNICIPAL Y
PRESIDENTE DE LA JUNTA DE GOBIERNO

MTRA. MARÍA DEL CARMEN LÓPEZ HERREJÓN
CONTRALORA MUNICIPAL Y COMISARIA DE LA JUNTA DE GOBIERNO

LIC. VERONICA ZAMUDIO IBARRA
DIRECCIÓN GENERAL DEL IMCUFIDE

REVISÓ
C.P. OMAR MENA OLALDE
DIRECCIÓN DE ADMINISTRACIÓN Y FINANZAS

ELABORÓ
L.A.E. ARACELI OROZCO GARCÍA
OFICINA DE CONTABILIDAD Y FINANZAS

"Bajo protesta de decir verdad, declaramos que este reporte y sus notas son razonablemente correctos, y son responsabilidad del emisor."

000060

INSTITUTO MUNICIPAL DE CULTURA FISICA Y DEPORTE
F7a - Proyecciones de Ingresos - LDF
(PESOS)
(CIFRAS NOMINALES)

Concepto	Año en Cuestión 2023 (de iniciativa de Ley)	Año 1 2024	Año 2 2025	Año 3 2026
1. Ingresos de Libre Disposición	**27,818,502.95**	**29,000,000.00**	**30,000,000.00**	**31,000,000.00**
A. Impuestos	0.00	0.00	0.00	0.00
B. Cuotas y Aportaciones de Seguridad Social	0.00	0.00	0.00	0.00
C. Contribuciones de Mejoras	0.00	0.00	0.00	0.00
D. Derechos	0.00	0.00	0.00	0.00
E. Productos	0.00	0.00	0.00	0.00
F. Aprovechamientos	11,171,296.23	11,500,000.00	12,000,000.00	12,500,000.00
G. Ingresos por Ventas de Bienes y Prestacion de Servicio	0.00	0.00	0.00	0.00
H. Participaciones	0.00	0.00	0.00	0.00
I. Incentivos Derivados de la Colaboración Fiscal	0.00	0.00	0.00	0.00
J. Transferencias y Asignaciones	16,647,206.72	17,500,000.00	18,000,000.00	18,500,000.00
K. Convenios	0.00	0.00	0.00	0.00
L. Otros Ingresos de Libre Disposición	0.00	0.00	0.00	0.00
2. Transferencias Federales Etiquetadas	**0.00**	**0.00**	**0.00**	**0.00**
A. Aportaciones	0.00	0.00	0.00	0.00
B. Convenios	0.00	0.00	0.00	0.00
C. Fondos Distintos de Aportaciones	0.00	0.00	0.00	0.00
D. Transferencias, Asignaciones, Subsidios y Subvenciones, y Pensiones y Jubilaciones	0.00	0.00	0.00	0.00
E. Otras Transferencias Federales Etiquetadas	0.00	0.00	0.00	0.00
3. Ingresos Derivados de Financiamientos	**0.00**	**0.00**	**0.00**	**0.00**
A. Ingresos Derivados de Financiamientos	0.00	0.00	0.00	0.00
4. Total de Ingresos Proyectados	**27,818,502.95**	**29,000,000.00**	**30,000,000.00**	**31,000,000.00**
Datos Informativos				
1. Ingresos Derivados de Financiamientos con Fuente de Pago de Recursos de Libre Disposición	27,818,502.95	29,000,000.00	30,000,000.00	31,000,000.00
2. Ingresos derivados de Financiamientos con Fuente de Pago de Transferencias Federales Etiquetadas	0.00	0.00	0.00	0.00
3. Ingresos Derivados de Financiamiento	**27,818,502.95**	**29,000,000.00**	**30,000,000.00**	**31,000,000.00**

ING. ALFONSO JESÚS MARTÍNEZ ALCÁZAR
PRESIDENTE MUNICIPAL Y
PRESIDENTE DE LA JUNTA DE GOBIERNO

MTRA. MARÍA DEL CARMEN LÓPEZ HERREJÓN
CONTRALORA MUNICIPAL Y COMISARIA DE LA JUNTA DE GOBIERNO

LIC. VERONICA ZAMUDIO IBARRA
DIRECCIÓN GENERAL DEL IMCUFIDE

REVISÓ
C.P. OMAR MENA OLALDE
DIRECCIÓN DE ADMINISTRACIÓN Y FINANZAS

ELABORÓ
L.A.E. ARACELI OROZCO GARCÍA
OFICINA DE CONTABILIDAD Y FINANZAS

"Bajo protesta de decir verdad, declaramos que este reporte y sus notas son razonablemente correctos, y son responsabilidad del emisor."

000061

INSTITUTO MUNICIPAL DE CULTURA FISICA Y DEPORTE
F7b - Proyecciones de Egresos - LDF
(PESOS)
(CIFRAS NOMINALES)

Concepto	Año en Cuestión 2023 (de proyecto de presupuesto)	Año 1 2024	Año 2 2025	Año 3 2026
1. Gasto No Etiquetado	**27,818,502.95**	**29,000,000.00**	**30,000,000.00**	**31,000,000.00**
A. Servicios Personales	22,307,124.96	22,800,000.00	23,300,000.00	23,800,000.00
B. Materiales y Suministros	595,420.60	650,000.00	750,000.00	800,000.00
C. Servicios Generales	4,835,957.39	5,400,000.00	5,750,000.00	6,150,000.00
D. Transferencias, Asignaciones, Subsidios y Otras Ayudas	80,000.00	150,000.00	200,000.00	250,000.00
E. Bienes Muebles, Inmuebles e Intangibles	0.00	0.00	0.00	0.00
F. Inversión Pública	0.00	0.00	0.00	0.00
G. Inversiones Financieras y Otras Provisiones	0.00	0.00	0.00	0.00
H. Participaciones y Aportaciones	0.00	0.00	0.00	0.00
I. Deuda Pública	0.00	0.00	0.00	0.00
2. Gasto Etiquetado	**0.00**	**0.00**	**0.00**	**0.00**
A. Servicios Personales	0.00	0.00	0.00	0.00
B. Materiales y Suministros	0.00	0.00	0.00	0.00
C. Servicios Generales	0.00	0.00	0.00	0.00
D. Transferencias, Asignaciones, Subsidios y Otras Ayudas	0.00	0.00	0.00	0.00
E. Bienes Muebles, Inmuebles e Intangibles	0.00	0.00	0.00	0.00
F. Inversión Pública	0.00	0.00	0.00	0.00
G. Inversiones Financieras y Otras Provisiones	0.00	0.00	0.00	0.00
H. Participaciones y Aportaciones	0.00	0.00	0.00	0.00
I. Deuda Pública	0.00	0.00	0.00	0.00
3. Total de Egresos Proyectados	**27,818,502.95**	**29,000,000.00**	**30,000,000.00**	**31,000,000.00**

ING. ALFONSO JESÚS MARTÍNEZ ALCÁZAR
PRESIDENTE MUNICIPAL Y
PRESIDENTE DE LA JUNTA DE GOBIERNO

MTRA. MARÍA DEL CARMEN LÓPEZ HERREJÓN
CONTRALORA MUNICIPAL Y COMISARIA DE LA JUNTA DE GOBIERNO

VERONICA ZAMUDIO Q

LIC. VERONICA ZAMUDIO IBARRA
DIRECCIÓN GENERAL DEL IMCUFIDE

REVISÓ
C.P. OMAR MENA OLALDE
DIRECCIÓN DE ADMINISTRACIÓN Y FINANZAS

ELABORÓ
L.A.E. ARACELI OROZCO GARCÍA
OFICINA DE CONTABILIDAD Y FINANZAS

"Bajo protesta de decir verdad, declaramos que este reporte y sus notas son razonablemente correctos, y son responsabilidad del emisor."

000062

INSTITUTO MUNICIPAL DE CULTURA FISICA Y DEPORTE
F7c - Resultados de Ingresos - LDF
(PESOS)

Concepto	Año 3 [1] 2020	Año 2 [1] 2021	Año 1 [1] 2022	Año del Ejercicio 2023 Vigente [2]
1. Ingresos de Libre Disposición	**24,784,778.49**	**28,758,269.03**	**30,041,335.08**	**7,798,473.92**
A. Impuestos	0.00	0.00	0.00	0.00
B. Cuotas y Aportaciones de Seguridad Social	0.00	0.00	0.00	0.00
C. Contribuciones de Mejoras	0.00	0.00	0.00	0.00
D. Derechos	0.00	0.00	0.00	0.00
E. Productos	0.00	0.00	0.00	0.00
F. Aprovechamientos	6,092,113.64	7,782,064.13	11,573,554.47	3,126,424.35
G. Ingresos por Ventas de Bienes y Prestacion de Servicios	0.00	0.00	0.00	0.00
H. Participaciones	0.00	0.00	0.00	0.00
I. Incentivos Derivados de la Colaboración Fiscal	0.00	0.00	0.00	0.00
J. Transferencias y Asignaciones	18,692,664.85	20,976,204.90	18,467,780.61	4,672,049.57
K. Convenios	0.00	0.00	0.00	0.00
L. Otros Ingresos de Libre Disposición	0.00	0.00	0.00	0.00
2. Transferencias Federales Etiquetadas	**0.00**	**0.00**	**0.00**	**0.00**
A. Aportaciones	0.00	0.00	0.00	0.00
B. Convenios	0.00	0.00	0.00	0.00
C. Fondos Distintos de Aportaciones	0.00	0.00	0.00	0.00
D. Transferencias, Asignaciones, Subsidios y Subvenciones, y Pensiones y Jubilaciones	0.00	0.00	0.00	0.00
E. Otras Transferencias Federales Etiquetadas	0.00	0.00	0.00	0.00
3. Ingresos Derivados de Financiamientos	**2,235,519.30**	**0.00**	**2,580,428.96**	**0.00**
A. Ingresos Derivados de Financiamientos	2,235,519.30	0.00	2,580,428.96	0.00
4. Total de Resultados de Ingresos	**27,020,297.79**	**28,758,269.03**	**32,621,764.04**	**7,798,473.92**
Datos Informativos				
1. Ingresos Derivados de Financiamientos con Fuente de Pago de Recursos de Libre Disposición	27,020,297.79	28,758,269.03	32,621,764.04	7,798,473.92
2. Ingresos derivados de Financiamientos con Fuente de Pago de Transferencias Federales Etiquetadas	0.00	0.00	0.00	0.00
3. Ingresos Derivados de Financiamiento	**27,020,297.79**	**28,758,269.03**	**32,621,764.04**	**7,798,473.92**

[1]. Los importes corresponden al momento contable de los ingresos devengados.
[2]. Los importes corresponden a los ingresos devengados al cierre trimestral más reciente disponible y estimados para el resto del ejercicio.

ING. ALFONSO JESÚS MARTÍNEZ ALCÁZAR
PRESIDENTE MUNICIPAL Y
PRESIDENTE DE LA JUNTA DE GOBIERNO

MTRA. MARÍA DEL CARMEN LÓPEZ HERREJÓN
CONTRALORA MUNICIPAL Y COMISARIA DE
LA JUNTA DE GOBIERNO

LIC. VERONICA ZAMUDIO IBARRA
DIRECCIÓN GENERAL DEL IMCUFIDE

REVISÓ
C.P. OMAR MENA OLALDE
DIRECCIÓN DE ADMINISTRACIÓN
Y FINANZAS

ELABORÓ
L.A.E. ARACELI OROZCO GARCÍA
OFICINA DE CONTABILIDAD
Y FINANZAS

"Bajo protesta de decir verdad, declaramos que este reporte y sus notas son razonablemente correctos, y son responsabilidad del emisor."

000063

INSTITUTO MUNICIPAL DE CULTURA FISICA Y DEPORTE
F7d - Resultados de Egresos - LDF
(PESOS)

Concepto	Año 3 [1] 2020	Año 2 [1] 2021	Año 1 [1] 2022	Año del Ejercicio 2023 Vigente [2]
1. Gasto No Etiquetado	**27,020,297.79**	**28,758,269.03**	**32,621,764.04**	**7,021,171.33**
A. Servicios Personales	19,319,492.91	20,134,946.80	20,701,162.35	4,922,234.61
B. Materiales y Suministros	1,285,598.75	615,741.13	1,529,206.68	266,455.62
C. Servicios Generales	6,282,816.81	7,938,602.41	10,320,685.65	1,832,481.10
D. Transferencias, Asignaciones, Subsidios y Otras Ayudas	66,924.32	49,652.68	0.00	0.00
E. Bienes Muebles, Inmuebles e Intangibles	65,465.00	19,326.01	70,709.36	0.00
F. Inversión Pública	0.00	0.00	0.00	0.00
G. Inversiones Financieras y Otras Provisiones	0.00	0.00	0.00	0.00
H. Participaciones y Aportaciones	0.00	0.00	0.00	0.00
I. Deuda Pública	0.00	0.00	0.00	0.00
2. Gasto Etiquetado	**0.00**	**0.00**	**0.00**	**0.00**
A. Servicios Personales	0.00	0.00	0.00	0.00
B. Materiales y Suministros	0.00	0.00	0.00	0.00
C. Servicios Generales	0.00	0.00	0.00	0.00
D. Transferencias, Asignaciones, Subsidios y Otras Ayudas	0.00	0.00	0.00	0.00
E. Bienes Muebles, Inmuebles e Intangibles	0.00	0.00	0.00	0.00
F. Inversión Pública	0.00	0.00	0.00	0.00
G. Inversiones Financieras y Otras Provisiones	0.00	0.00	0.00	0.00
H. Participaciones y Aportaciones	0.00	0.00	0.00	0.00
I. Deuda Pública	0.00	0.00	0.00	0.00
3. Total del Resultado de Egresos	**27,020,297.79**	**28,758,269.03**	**32,621,764.04**	**7,021,171.33**

[1]. Los importes corresponden a los egresos totales
[2]. Los importes corresponden a los egresos devengados al cierre trimestral más reciente disponible y estimados para el resto del ejercicio.

ING. ALFONSO JESÚS MARTÍNEZ ALCÁZAR
PRESIDENTE MUNICIPAL Y
PRESIDENTE DE LA JUNTA DE GOBIERNO

MTRA. MARÍA DEL CARMEN LÓPEZ HERREJÓN
CONTRALORA MUNICIPAL Y COMISARIA DE
LA JUNTA DE GOBIERNO

LIC. VERONICA ZAMUDIO IBARRA
DIRECCIÓN GENERAL DEL IMCUFIDE

REVISÓ
C.P. OMAR MENA OLALDE
DIRECCIÓN DE ADMINISTRACIÓN
Y FINANZAS

ELABORÓ
L.A.E. ARACELI OROZCO GARCÍA
OFICINA DE CONTABILIDAD
Y FINANZAS

"Bajo protesta de decir verdad, declaramos que este reporte y sus notas son razonablemente correctos, y son responsabilidad del emisor."

000004

INSTITUTO MUNICIPAL DE CULTURA FÍSICA Y DEPORTE

F8 - Informe sobre Estudios Actuariales - LDF

	Pensiones y jubilaciones	Salud	Riesgos de trabajo	Invalidez y vida	Otras prestaciones sociales
Tipo de Sistema	**0**	**0**	**0**	**0**	**0**
Prestación laboral o Fondo general para trabajadores del estado o municipio	0	0	0	0	0
Beneficio definido, Contribución definida o Mixto	0	0	0	0	0
Población afiliada	**0**	**0**	**0**	**0**	**0**
Activos	0	0	0	0	0
Edad máxima	0	0	0	0	0
Edad mínima	0	0	0	0	0
Edad promedio	0	0	0	0	0
Pensionados y Jubilados	0	0	0	0	0
Edad máxima	0	0	0	0	0
Edad mínima	0	0	0	0	0
Edad promedio	0	0	0	0	0
Beneficiarios	0	0	0	0	0
Promedio de años de servicio (trabajadores activos)	0	0	0	0	0
Aportación individual al plan de pensión como % del salario	0	0	0	0	0
Aportación del ente público al plan de pensión como % del salario	0	0	0	0	0
Crecimiento esperado de los pensionados y jubilados (como %)	0	0	0	0	0
Crecimiento esperado de los activos (como %)	0	0	0	0	0
Edad de Jubilación o Pensión	0	0	0	0	0
Esperanza de vida	0	0	0	0	0
Ingresos del Fondo	**0**	**0**	**0**	**0**	**0**
Ingresos Anuales al Fondo de Pensiones	0	0	0	0	0
Nómina anual	**0**	**0**	**0**	**0**	**0**
Activos	0	0	0	0	0
Pensionados y Jubilados	0	0	0	0	0
Beneficiarios de Pensionados y Jubilados	0	0	0	0	0
Monto mensual por pensión	**0**	**0**	**0**	**0**	**0**
Máximo	0	0	0	0	0
Mínimo	0	0	0	0	0
Promedio	0	0	0	0	0
Monto de la reserva	**0**	**0**	**0**	**0**	**0**
Valor presente de las obligaciones	**0**	**0**	**0**	**0**	**0**
Pensiones y Jubilaciones en curso de pago	0	0	0	0	0
Generación actual	0	0	0	0	0
Generaciones futuras	0	0	0	0	0
Valor presente de las contribuciones asociadas a los sueldos futuros de cotización X%	**0**	**0**	**0**	**0**	**0**
Generación actual	0	0	0	0	0
Generaciones futuras	0	0	0	0	0
Valor presente de aportaciones futuras	**0**	**0**	**0**	**0**	**0**
Generación actual	0	0	0	0	0
Generaciones futuras	0	0	0	0	0
Otros Ingresos	0	0	0	0	0
Déficit/superávit actuarial	**0**	**0**	**0**	**0**	**0**
Generación actual	0	0	0	0	0
Generaciones futuras	0	0	0	0	0
Periodo de suficiencia	**0**	**0**	**0**	**0**	**0**
Año de descapitalización	0	0	0	0	0
Tasa de rendimiento	0	0	0	0	0
Estudio actuarial	**0**	**0**	**0**	**0**	**0**
Año de elaboración del estudio actuarial	0	0	0	0	0
Empresa que elaboró el estudio actuarial	0	0	0	0	0

ING. ALFONSO JESÚS MARTÍNEZ ALCÁZAR
PRESIDENTE MUNICIPAL Y
PRESIDENTE DE LA JUNTA DE GOBIERNO

MTRA. MARÍA DEL CARMEN LÓPEZ HERREJÓN
CONTRALORA MUNICIPAL Y COMISARIA DE LA JUNTA DE GOBIERNO

LIC. VERONICA ZAMUDIO IBARRA
DIRECCIÓN GENERAL DEL IMCUFIDE

REVISÓ
C.P. OMAR MENA OLALDE
DIRECCIÓN DE ADMINISTRACIÓN Y FINANZAS

ELABORÓ
L.A.E. ARACELI OROZCO GARCÍA
OFICINA DE CONTABILIDAD Y FINANZAS

"Bajo protesta de decir verdad, declaramos que este reporte y sus notas son razonablemente correctos, y son responsabilidad del emisor."

INSTITUTO MUNICIPAL DE CULTURA FISICA Y DEPORTE
ANEXO 3 - Guía de Cumplimiento de la Ley de Disciplina Financiera de las Entidades Federativas y Municipios
DEL 01 DE ENERO AL 31 DE MARZO DE 2023

Indicadores de Observancia	Implementación				Resultado		Fundamento	Comentarios
	SI		NO					
		Mecanismo de Verificación		Fecha estimada de cumplimiento	Monto o valor	Unidad (pesos/porcentaje)		
INDICADORES PRESUPUESTARIOS								
A. INDICADORES CUANTITATIVOS								
1 Balance Presupuestario Sostenible								
a. Propuesto		Iniciativa de Ley de Ingresos y Proyecto de Presupuesto de Egresos		dic-22	27,818,502.95	pesos	Art. 6 y 19 de la LDF	
b. Aprobado		Ley de Ingresos y Presupuesto de Egresos		ene-23	27,818,502.95	pesos	Art. 6 y 19 de la LDF	
c. Ejercido		Cuenta Pública / Formato 4 LDF		mar-23	7,021,171.33	pesos	Art. 6 y 19 de la LDF	
2 Balance Presupuestario de Recursos Disponibles Sostenible								
a. Propuesto		Iniciativa de Ley de Ingresos y Proyecto de Presupuesto de Egresos			0.00	pesos	Art. 6 y 19 de la LDF	
b. Aprobado		Ley de Ingresos y Presupuesto de Egresos			0.00	pesos	Art. 6 y 19 de la LDF	
c. Ejercido		Cuenta Pública / Formato 4 LDF			0.00	pesos	Art. 6 y 19 de la LDF	
3 Financiamiento Neto dentro del Techo de Financiamiento Neto								
a. Propuesto		Iniciativa de Ley de Ingresos			0.00	pesos	Art. 6, 19 y 46 de la LDF	
b. Aprobado		Ley de Ingresos			0.00	pesos	Art. 6, 19 y 46 de la LDF	
c. Ejercido		Cuenta Pública / Formato 4 LDF			0.00	pesos	Art. 6, 19 y 46 de la LDF	
4 Recursos destinados a la atención de desastres naturales								
a. Asignación al fideicomiso para desastres naturales								
a.1 Aprobado		Reporte Trim. Formato 6 a)			0.00	pesos	Art. 9 de la LDF	
a.2 Pagado		Cuenta Pública / Formato 6 a)			0.00	pesos	Art. 9 de la LDF	
b. Aportación promedio realizada por la Entidad Federativa durante los 5 ejercicios previos, para infraestructura dañada por desastres naturales		Autorizaciones de recursos aprobados por el FONDEN			0.00	pesos	Art. 9 de la LDF	
c. Saldo del fideicomiso para desastres naturales		Cuenta Pública / Auxiliar de Cuentas			0.00	pesos	Art. 9 de la LDF	
d. Costo promedio de los últimos 5 ejercicios de la reconstrucción de infraestructura dañada por desastres naturales		Autorizaciones de recursos aprobados por el FONDEN			0.00	pesos	Art. 9 de la LDF	
5 Techo para servicios personales								
a. Asignación en el Presupuesto de Egresos		Reporte Trim. Formato 6 d)			0.00	pesos	Art. 10 y 21 de la LDF	
b. Ejercido		Reporte Trim. Formato 6 d)			0.00	pesos	Art. 13 fracc. V y 21 de la LDF	
6 Previsiones de gasto para compromisos de pago derivados de APPs								
a. Asignación en el Presupuesto de Egresos		Presupuesto de Egresos			0.00	pesos	Art. 11 y 21 de la LDF	
7 Techo de ADEFAS para el ejercicio fiscal								
a. Propuesto		Proyecto de Presupuesto de Egresos			0.00	pesos	Art. 12 y 20 de la LDF	
b. Aprobado		Reporte Trim. Formato 6 a)			0.00	pesos	Art. 12 y 20 de la LDF	
c. Ejercido		Cuenta Pública / Formato 6 a)			0.00	pesos	Art. 12 y 20 de la LDF	
B. INDICADORES CUALITATIVOS								
1 Iniciativa de Ley de Ingresos y Proyecto de Presupuesto de Egresos								
a. Objetivos anuales, estrategias y metas para el ejercicio fiscal		Iniciativa de Ley de Ingresos y Proyecto de Presupuesto de Egresos					Art. 5 y 18 de la LDF	
b. Proyecciones de ejercicios posteriores		Iniciativa de Ley de Ingresos y Proyecto de Presupuesto de Egresos / Formatos 7 a) y b)					Art. 5 y 18 de la LDF	
c. Descripción de riesgos relevantes y propuestas de acción para enfrentarlos		Iniciativa de Ley de Ingresos y Proyecto de Presupuesto de Egresos					Art. 5 y 18 de la LDF	
d. Resultados de ejercicios fiscales anteriores y el ejercicio fiscal en cuestión		Iniciativa de Ley de Ingresos y Proyecto de Presupuesto de Egresos / Formatos 7 c) y d)					Art. 5 y 18 de la LDF	
e. Estudio actuarial de las pensiones de sus trabajadores		Proyecto de Presupuesto de Egresos / Formato 8					Art. 5 y 18 de la LDF	

2 Balance Presupuestario de Recursos Disponibles, en caso de ser negativo								
a. Razones excepcionales que justifican el Balance Presupuestario de Recursos Disponibles negativo		Iniciativa de Ley de Ingresos o Proyecto de Presupuesto de Egresos					Art. 6 y 19 de la LDF	
b. Fuente de recursos para cubrir el Balance Presupuestario de Recursos Disponibles negativo		Iniciativa de Ley de Ingresos o Proyecto de Presupuesto de Egresos					Art. 6 y 19 de la LDF	
c. Número de ejercicios fiscales y acciones necesarias para cubrir el Balance Presupuestario de Recursos Disponibles negativo		Iniciativa de Ley de Ingresos o Proyecto de Presupuesto de Egresos					Art. 6 y 19 de la LDF	
d. Informes Trimestrales sobre el avance de las acciones para recuperar el Balance Presupuestario de Recursos Disponibles		Reporte Trim. y Cuenta Pública					Art. 6 y 19 de la LDF	
3 Servicios Personales								
a. Remuneraciones de los servidores públicos		Proyecto de Presupuesto					Art. 10 y 21 de la LDF	
b. Previsiones salariales y económicas para cubrir incrementos salariales, creación de plazas y otros		Proyecto de Presupuesto					Art. 10 y 21 de la LDF	
INDICADORES DEL EJERCICIO PRESUPUESTARIO								
A. INDICADORES CUANTITATIVOS								
1 Ingresos Excedentes derivados de Ingresos de Libre Disposición								
a. Monto de Ingresos Excedentes derivados de ILD		Cuenta Pública / Formato 5			0.00	pesos	Art. 14 y 21 de la LDF	
b. Monto de Ingresos Excedentes derivados de ILD destinados al fin del A.14, fracción I de la LDF		Cuenta Pública			0.00	pesos	Art. 14 y 21 de la LDF	
c. Monto de Ingresos Excedentes derivados de ILD destinados al fin del A.14, fracción II, a) de la LDF		Cuenta Pública			0.00	pesos	Art. 14 y 21 de la LDF	
d. Monto de Ingresos Excedentes derivados de ILD destinados al fin del A.14, fracción II, b) de la LDF		Cuenta Pública			0.00	pesos	Art. 14 y 21 de la LDF	
e. Monto de Ingresos Excedentes derivados de ILD destinados al fin del artículo noveno transitorio de la LDF					0.00	pesos	Art. Noveno Transitorio de la LDF	
B. INDICADORES CUALITATIVOS								
1 Análisis Costo-Beneficio para programas o proyectos de inversión mayores a 10 millones de UDIS		Página de internet de la Secretaría de Finanzas o Tesorería Municipal					Art. 13 frac. III y 21 de la LDF	
2 Análisis de conveniencia y análisis de transferencia de riesgos de los proyectos APPs		Página de internet de la Secretaría de Finanzas o Tesorería Municipal					Art. 13 frac. III y 21 de la LDF	
3 Identificación de población objetivo, destino y temporalidad de subsidios		Página de internet de la Secretaría de Finanzas o Tesorería Municipal					Art. 13 frac. VII y 21 de la LDF	
INDICADORES DE DEUDA PÚBLICA								
A. INDICADORES CUANTITATIVOS								
1 Obligaciones a Corto Plazo								
a. Límite de Obligaciones a Corto Plazo				mar-23	20,158,574.40	pesos	Art. 30 frac. I de la LDF	
b. Obligaciones a Corto Plazo				mar-23	20,158,574.40	pesos	Art. 30 frac. I de la LDF	

ING. ALFONSO JESÚS MARTÍNEZ ALCÁZAR
PRESIDENTE MUNICIPAL Y PRESIDENTE DE LA JUNTA DE GOBIERNO

MTRA. MARÍA DEL CARMEN LÓPEZ HERREJÓN
CONTRALOR MUNICIPAL Y COMISARIA DE LA JUNTA DE GOBIERNO

LIC. VERONICA ZAMUDIO IBARRA
DIRECCIÓN GENERAL DEL IMCUFIDE

REVISÓ
C.P. OMAR MENA OLALDE
DIRECCIÓN DE ADMINISTRACIÓN Y FINANZAS

ELABORÓ
L.A.E. ARACELI OROZCO GARCÍA
OFICINA DE CONTABILIDAD Y FINANZAS

"Bajo protesta de decir verdad, declaramos que este reporte y sus notas son razonablemente correctos, y son responsabilidad del emisor."

INSTITUTO MUNICIPAL DE CULTURA FÍSICA Y DEPORTE

FORMATO DEL EJERCICIO Y DESTINO DE GASTO FEDERALIZADO Y REINTEGROS

MUNICIPIO: MORELIA

DE 01 DE ENERO AL 31 DE MARZO DEL AÑO 2023

PROGRAMA O FONDO	DESTINO DE LOS RECURSOS	EJERCICIO		REINTEGRO
		DEVENGADO	PAGADO	
		0.00	0.00	
		0.00	0.00	
		0.00	0.00	
		0.00	0.00	
		0.00	0.00	
		0.00	0.00	
		0.00	0.00	
		0.00	0.00	
		0.00	0.00	
		0.00	0.00	
		0.00	0.00	
		0.00	0.00	
		0.00	0.00	
		0.00	0.00	
		0.00	0.00	
		0.00	0.00	
		0.00	0.00	

ING. ALFONSO JESÚS MARTÍNEZ ALCÁZAR
PRESIDENTE MUNICIPAL Y PRESIDENTE DE LA JUNTA DE GOBIERNO

MTRA. MARÍA DEL CARMEN LÓPEZ HERREJÓN
CONTRALORA MUNICIPAL Y COMISARIA DE LA JUNTA DE GOBIERNO

LIC. VERONICA ZAMUDIO IBARRA
DIRECCIÓN GENERAL DEL IMCUFIDE

REVISÓ
C.P. OMAR MENA OLALDE
DIRECCIÓN DE ADMINISTRACIÓN Y FINANZAS

ELABORÓ
L.A.E. ARACELI OROZCO GARCÍA
OFICINA DE CONTABILIDAD Y FINANZAS

ıe este reporte y sus notas son razonablemente correctos, y son responsabilidad del emisor."

000038

INSTITUTO MUNICIPAL DE CULTURA FÍSICA Y DEPORTE RELACIÓN DE CUENTAS BANCARIAS PRODUCTIVAS ESPECIFICAS AL MES DE MARZO DE 2023		
FUENTE DE FINANCIAMIENTO	DATOS DE LA CUENTA BANCARIA	
	INSTITUCIÓN BANCARIA	NÚMERO DE CUENTA
SUBSIDIOS Y SUBVENCIONES	BANCA AFIRME SA	0187118387
RECURSOS PROPIOS	BANCA AFIRME SA	0187118395
RECURSOS PROPIOS	BANCA AFIRME SA	0189117086
RECURSOS PROPIOS	BANCA AFIRME SA	0189117094
RECURSOS PROPIOS	BANCA AFIRME SA	0189117108
RECURSOS PROPIOS	BANCA AFIRME SA	0189117116
RECURSOS PROPIOS	BANCA AFIRME SA	0189117795

ING. ALFONSO JESÚS MARTÍNEZ ALCÁZAR
PRESIDENTE MUNICIPAL Y PRESIDENTE DE LA JUNTA DE GOBIERNO

MTRA. MARÍA DEL CARMEN LÓPEZ HERREJÓN
CONTRALORA MUNICIPAL Y COMISARIA DE LA JUNTA DE GOBIERNO

LIC. VERONICA ZAMUDIO IBARRA
DIRECCIÓN GENERAL DEL IMCUFIDE

REVISÓ
C.P. OMAR MENA OLALDE
DIRECCIÓN DE ADMINISTRACIÓN Y FINANZAS

ELABORÓ
L.A.E. ARACELI OROZCO GARCÍA
OFICINA DE CONTABILIDAD Y FINANZAS

"Bajo protesta de decir verdad, declaramos que este reporte y sus notas son razonablemente correctos, y son responsabilidad del emisor."

INSTITUTO MUNICIPAL DE CULTURA FÍSICA Y DEPORTE

REPORTE DE LAS TRANSFERENCIAS, ASIGNACIONES, SUBSIDIOS Y OTRAS AYUDAS PAGADAS

MUNICIPIO: MORELIA

DE 01 DE ENERO AL 31 DE MARZO DEL AÑO 2023

CUENTA CONTABLE		ASIGNACIONES AUTORIZADAS POR EL AYUNTAMIENTO			IMPORTE PAGADO	DESTINO
CODIFICACIÓN	DESCRIPCIÓN	NUMERO DE ACTA	FECHA DEL ACTA	IMPORTE ASIGNADO		
5.2.1	TRANSFERENCIAS INTERNAS Y ASIGNACIONES AL SECTOR PÚBLICO			0.00	0.00	
5.2.1.1	Asignaciones al Sector Público			0.00	0.00	
	Organismo Operador de Agua Potable			0.00	0.00	
	Otras Entidades Paramunicipales			0.00	0.00	
5.2.1.2	Trasferencias Internas al Sector Público			0.00	0.00	
	Organismo Operador de Agua Potable			0.00	0.00	
	Otras Entidades Paramunicipales			0.00	0.00	
5.2.3	SUBSIDIOS Y SUBVENCIONES			0.00	0.00	
5.2.3.1	Subsidios			0.00	0.00	
	Fomento de Actividades Agropecuarias			0.00	0.00	
	Subsidios a la producción			0.00	0.00	
	Subsidios para capacitación y becas			0.00	0.00	
	Otros Subsidios			0.00	0.00	
5.2.4	AYUDAS SOCIALES			0.00	0.00	
5.2.4.1	Ayudas Sociales a Personas			0.00	0.00	
	Apoyo para Vivienda			0.00	0.00	
	Alimentación			0.00	0.00	
	Fomento al Deporte y Cultura			0.00	0.00	
	Gastos Médicos			0.00	0.00	
	Otras Ayudas Sociales a Personas			0.00	0.00	
5.2.4.2	Becas			0.00	0.00	
	Educación Básica			0.00	0.00	
	Otras Becas			0.00	0.00	
5.2.4.3	Ayudas Sociales a Instituciones			0.00	0.00	
	Instituciones Educativas			0.00	0.00	
	Instituciones de Salud			0.00	0.00	
	Instituciones sin fines de Lucro			0.00	0.00	
	Otras Instituciones			0.00	0.00	
5.2.4.4	Ayudas Sociales por Desastres Naturales			0.00	0.00	
	Apoyos a la población			0.00	0.00	
5.2.8	DONATIVOS			0.00	0.00	
5.2.8.1	Donativos a Instituciones sin Fines de Lucro			0.00	0.00	
	Instituciones sin fines de Lucro			0.00	0.00	
	Otros			0.00	0.00	
TOTALES:				0.00	0.00	

ING. ALFONSO JESÚS MARTÍNEZ ALCÁZAR

PRESIDENTE MUNICIPAL Y PRESIDENTE DE LA JUNTA DE GOBIERNO

MTRA. MARÍA DEL CARMEN LÓPEZ HERREJÓN

CONTRALORA MUNICIPAL Y COMISARIA DE LA JUNTA DE GOBIERNO

LIC. VERONICA ZAMUDIO IBARRA

DIRECCIÓN GENERAL DEL IMCUFIDE

REVISÓ
C.P. OMAR MENA OLALDE

DIRECCIÓN DE ADMINISTRACIÓN Y FINANZAS

ELABORÓ
L.A.E. ARACELI OROZCO GARCÍA

OFICINA DE CONTABILIDAD Y FINANZAS

"Bajo protesta de decir verdad, declaramos que este reporte y sus notas son razonablemente correctos, y son responsabilidad del emisor."

INSTITUTO MUNICIPAL DE CULTURA FÍSICA Y DEPORTE

ANEXO 1: REPORTE DE APLICACIÓN DE LA DEUDA PUBLICA ADQUIRIDA PARA INVERSIONES PUBLICAS PRODUCTIVAS

MUNICIPIO: MORELIA

DE 01 DE ENERO AL 31 DE MARZO DEL AÑO 2023

NÚMERO	DECRETO LEGISLATIVO		TIPO DE OBLIGACIÓN	FECHA DE CONTRATACIÓN	PLAZO PACTADO	TASA DE INTERÉS PACTADA	GARANTÍA OTORGADA	DESTINO	ACREEDOR, PROVEEDOR O CONTRATISTA	MONTO ORIGINAL CONTRATADO		AMORTIZACIÓN MENSUAL	IMPORTE AMORTIZADO		SALDO
	NÚMERO	FECHA DE PUBLICACIÓN								CAPITAL	INTERÉS		CAPITAL	INTERÉS	
										0.00	0.00	0.00	0.00	0.00	0.00
										0.00	0.00	0.00	0.00	0.00	0.00
										0.00	0.00	0.00	0.00	0.00	0.00
										0.00	0.00	0.00	0.00	0.00	0.00
										0.00	0.00	0.00	0.00	0.00	0.00
										0.00	0.00	0.00	0.00	0.00	0.00
										0.00	0.00	0.00	0.00	0.00	0.00
										0.00	0.00	0.00	0.00	0.00	0.00
										0.00	0.00	0.00	0.00	0.00	0.00
										0.00	0.00	0.00	0.00	0.00	0.00
										0.00	0.00	0.00	0.00	0.00	0.00
										0.00	0.00	0.00	0.00	0.00	0.00
										0.00	0.00	0.00	0.00	0.00	0.00
										0.00	0.00	0.00	0.00	0.00	0.00
										0.00	0.00	0.00	0.00	0.00	0.00
										0.00	0.00	0.00	0.00	0.00	0.00
										0.00	0.00	0.00	0.00	0.00	0.00
										0.00	0.00	0.00	0.00	0.00	0.00
										0.00	0.00	0.00	0.00	0.00	0.00
										0.00	0.00	0.00	0.00	0.00	0.00
						TOTALES:									

ING. ALFONSO JESÚS MARTÍNEZ ALCÁZAR
PRESIDENTE MUNICIPAL Y PRESIDENTE DE LA JUNTA DE GOBIERNO

MTRA. MARÍA DEL CARMEN LÓPEZ HERREJÓN
CONTRALORA MUNICIPAL Y COMISARIA DE LA JUNTA DE GOBIERNO

LIC. VERONICA ZAMUDIO IBARRA
DIRECCIÓN GENERAL DEL IMCUFIDE

REVISÓ
C.P. OMAR MENA OLALDE
DIRECCIÓN DE ADMINISTRACIÓN Y FINANZAS

ELABORÓ
L.A.E. ARACELI OROZCO GARCÍA
OFICINA DE CONTABILIDAD Y FINANZAS

"Bajo protesta de decir verdad, declaramos que este reporte y sus notas son razonablemente correctos, y son responsabilidad del emisor."

000159

INSTITUTO MUNICIPAL DE CULTURA FÍSICA Y DEPORTE

ANEXO 2: RELACIÓN DE GASTOS REALIZADOS EN OBRAS EJECUTADAS POR ADMINISTRACIÓN DIRECTA

MUNICIPIO: MORELIA

DE 01 DE ENERO AL 31 DE MARZO DEL AÑO 2023

STATUS DEL PROCESO DE EJECUCIÓN: TERMINADA / EN PROCESO

OBRA EN BIEN DEL DOMINIO PUBLICO: x

OBRA EN BIENES PROPIOS:

NOMBRE DE LA OBRA: _____

CUENTA CONTABLE DE LA OBRA: _____

NUMERO DE OPERACIÓN (TRANSACCIÓN O CHEQUE)	NÚMERO DE ASIENTO	FECHA DE ASIENTO	NÚM. DE FACTURA	FECHA DE FACTURA	CUENTA CONTABLE	PROVEEDOR	CONCEPTO	UNIDAD MEDIDA	CANTIDAD	PRECIO UNITARIO	I.V.A.	IMPORTE
									0.00	0.00	0.00	0.00
									0.00	0.00	0.00	0.00
									0.00	0.00	0.00	0.00
									0.00	0.00	0.00	0.00
									0.00	0.00	0.00	0.00
									0.00	0.00	0.00	0.00
									0.00	0.00	0.00	0.00
									0.00	0.00	0.00	0.00
									0.00	0.00	0.00	0.00
									0.00	0.00	0.00	0.00
									0.00	0.00	0.00	0.00
									0.00	0.00	0.00	0.00
									0.00	0.00	0.00	0.00
									0.00	0.00	0.00	0.00
									0.00	0.00	0.00	0.00
									0.00	0.00	0.00	0.00
									0.00	0.00	0.00	0.00
									0.00	0.00	0.00	0.00
									0.00	0.00	0.00	0.00
									0.00	0.00	0.00	0.00
									0.00	0.00	0.00	0.00
									0.00	0.00	0.00	0.00

ING. ALFONSO JESÚS MARTÍNEZ ALCÁZAR
PRESIDENTE MUNICIPAL Y PRESIDENTE DE LA JUNTA DE GOBIERNO

MTRA. MARÍA DEL CARMEN LÓPEZ HERREJÓN
CONTRALORA MUNICIPAL Y COMISARIA DE LA JUNTA DE GOBIERNO

LIC. VERONICA ZAMUDIO IBARRA
DIRECCIÓN GENERAL DEL IMCUFIDE

REVISÓ
C.P. OMAR MENA OLALDE
DIRECCIÓN DE ADMINISTRACIÓN Y FINANZAS

ELABORÓ
L.A.E. ARACELI OROZCO GARCÍA
OFICINA DE CONTABILIDAD Y FINANZAS

"Bajo protesta de decir verdad, declaramos que este reporte y sus notas son razonablemente correctos, y son responsabilidad del emisor."

000160

INSTITUTO MUNICIPAL DE CULTURA FÍSICA Y DEPORTE

ANEXO 3: RELACIÓN DE OBRAS EJECUTADAS DURANTE EL EJERCICIO FISCAL

MUNICIPIO: MORELIA

DE 01 DE ENERO AL 31 DE MARZO DEL AÑO 2023

INSTRUCTIVO

INSTRUCTIVO

NOMBRE DE LA OBRA	UBICACIÓN	MODALIDAD DE EJECUCIÓN	COG	CUENTA CONTABLE	NÚMERO DE BENEFICIARIOS	UR	OBRA CAPITALIZABLE		ESTRUCTURA FINANCIERA PRESUPUESTADA						ESTRUCTURA FINANCIERA EJERCIDA						ESTRUCTURA FINANCIERA POR EJERCER				
							SI	NO	MONTO TOTAL	FISM	MUNICIPAL	ESTATAL	FEDERAL	PARTICULARES / OTROS	MONTO TOTAL	FISM	MUNICIPAL	ESTATAL	FEDERAL	PARTICULARES / OTROS	TOTAL	FISM	MUNICIPAL	ESTATAL	PARTICULARES / OTROS
									0.00						0.00						0.00				
									0.00						0.00						0.00				
									0.00						0.00						0.00				
									0.00						0.00						0.00				
									0.00						0.00						0.00				
									0.00						0.00						0.00				
									0.00						0.00						0.00				
									0.00						0.00						0.00				
									0.00						0.00						0.00				
									0.00						0.00						0.00				
									0.00						0.00						0.00				

ING. ALFONSO JESÚS MARTÍNEZ ALCÁZAR
PRESIDENTE MUNICIPAL Y PRESIDENTE DE LA JUNTA DE GOBIERNO

MTRA. MARIA DEL CARMEN LÓPEZ HERREJÓN
CONTRALORA MUNICIPAL Y COMISARIA DE LA JUNTA DE GOBIERNO

VERONICA ZAMUDIO

LIC. VERONICA ZAMUDIO IBARRA
DIRECCIÓN GENERAL DEL IMCUFIDE

REVISÓ
C.P. OMAR MENA OLALDE
DIRECCIÓN DE ADMINISTRACIÓN Y FINANZAS

ELABORÓ
L.A.E. ARACELI OROZCO GARCÍA

OFICINA DE CONTABILIDAD Y FINANZAS

Bajo protesta de decir verdad, declaramos que este reporte y sus notas son razonablemente correctos, y son responsabilidad del emisor

000161

INSTITUTO MUNICIPAL DE CULTURA FÍSICA Y DEPORTE

ANEXO 4: MODIFICACIONES PRESUPUESTALES REALIZADAS DURANTE EL EJERCICIO FISCAL

MUNICIPIO: MORELIA

DE 01 DE ENERO AL 31 DE MARZO DEL AÑO 2023

NOMBRE DE LA OBRA	UBICACIÓN	MODALIDAD DE EJECUCIÓN	COG	CUENTA CONTABLE	UR	OBRAS AUTORIZADAS EN EL POA ESTRUCTURA FINANCIERA PRESUPUESTADA								MODIFICACIONES AL POA (TRANSFERENCIAS, AMPLIACIONES, REDUCCIONES, MODIFICACIONES, CREACIONES O SUSPENSIONES DE OBRAS) ESTRUCTURA FINANCIERA MODIFICADA								MODIFICACIONES FINAL AL POA (TRANSFERENCIAS, AMPLIACIONES, REDUCCIONES, MODIFICACIONES, CREACIONES O SUSPENSIONES DE OBRAS) ESTRUCTURA FINANCIERA FINAL							
						NUMERO DEL ACTA DE AYUNTAMIENTO	FECHA DEL ACTA DE AYUNTAMIENTO	MONTO TOTAL	FISM	MUNICIPAL	ESTATAL	FEDERAL	PARTICULARES / OTROS	NUMERO DEL ACTA DE AYUNTAMIENTO	FECHA DEL ACTA DE AYUNTAMIENTO	MONTO TOTAL	FISM	MUNICIPAL	ESTATAL	FEDERAL	PARTICULARES / OTROS	NUMERO DEL ACTA DE AYUNTAMIENTO	FECHA DEL ACTA DE AYUNTAMIENTO	MONTO TOTAL	FISM	MUNICIPAL	ESTATAL	FEDERAL	PARTICULARES / OTROS
								0.00								0.00								0.00					
								0.00								0.00								0.00					
								0.00								0.00								0.00					
								0.00								0.00								0.00					
								0.00								0.00								0.00					
								0.00								0.00								0.00					
								0.00								0.00								0.00					
								0.00								0.00								0.00					
								0.00								0.00								0.00					
								0.00								0.00								0.00					
								0.00								0.00								0.00					
								0.00								0.00								0.00					
								0.00								0.00								0.00					

ING. ALFONSO JESÚS MARTÍNEZ ALCÁZAR
PRESIDENTE MUNICIPAL Y PRESIDENTE DE LA JUNTA DE GOBIERNO

ATRA. MARÍA DEL CARMEN LÓPEZ HERRIÓ
CONTRALORA MUNICIPAL Y COMISARIA DE LA JUNTA DE GOBIERNO

LIC. VERONICA ZAMUDIO IBARRA
DIRECCIÓN GENERAL DEL IMCUFIDE

REVISÓ
C.P. OMAR MENA OLALDE
DIRECCIÓN DE ADMINISTRACIÓN Y FINANZAS

ELABORÓ
L.A.E. ARACELI OROZCO GARCÍA
OFICINA DE CONTABILIDAD Y FINANZAS

"Bajo protesta de decir verdad, declaramos que este reporte y sus notas son razonablemente correctos, y son responsabilidad del emisor."

000162

INSTITUTO MUNICIPAL DE CULTURA FÍSICA Y DEPORTE

ANEXO 5: VINCULACIÓN DE OBJETIVOS

MUNICIPIO: MORELIA

DE 01 DE ENERO AL 31 DE MARZO DEL AÑO 2023

UNIDAD PROGRAMÁTICA PRESUPUESTARIA	UNIDAD RESPONSABLE	NOMBRE DEL PROGRAMA	OBJETIVO GENERAL DEL PROGRAMA	PRESUPUESTO DE EGRESOS POR PROGRAMA		VINCULACIÓN : DESARROLLO SOCIAL-DEPORTE-SALUD			
				IMPORTE : $27,818,502.95					
				APROBADO	DEVENGADO	PRIORIDAD PARA EL DESARROLLO	OBJETIVO DEL PLAN MUNICIPAL DE DESARROLLO	OBJETIVO DEL PLAN ESTATAL DE DESARROLLO	OBJETIVO DEL PLAN NACIONAL DE DESARROLLO
2100	2101	Activación Física, Deportiva y Recreativa de la Población del Municipio de Morelia.	Adecuada coordinación con las instituciones y organismos públicos y privados afines a la práctica física, deportiva y recreativa.	8,611,520.86	1,907,663.42	Morelia socialmente equitativa, inclusiva, educada y sana	Fomentar y promover la cultura física y el deporte	Prevención del delito(cultura, deporte, política social, economía)	Promover el deporte de manera incluyente para fomentar una cultura de salud.
2100	2102	Activación Física, Deportiva y Recreativa de la Población del Municipio de Morelia.	Correcta implementación y difusión de programas deportivos, sociales y recreativos.	11,633,592.90	3,411,368.61	Morelia socialmente equitativa, inclusiva, educada y sana	Fomentar y promover la cultura física y el deporte	Prevención del delito(cultura, deporte, política social, economía)	Promover el deporte de manera incluyente para fomentar una cultura de salud.
2100	2103	Activación Física, Deportiva y Recreativa de la Población del Municipio de Morelia.	Ampliar la Infraestructura Deportiva existente y una Correcta Rehabilitación de Espacios	7,573,389.19	1,702,139.30	Morelia socialmente equitativa, inclusiva, educada y sana	Fomentar y promover la cultura física y el deporte	Prevención del delito(cultura, deporte, política social, economía)	Promover el deporte de manera incluyente para fomentar una cultura de salud.

ING. ALFONSO JESÚS MARTÍNEZ ALCÁZAR
PRESIDENTE MUNICIPAL Y PRESIDENTE DE LA JUNTA DE GOBIERNO

MTRA. MARÍA DEL CARMEN LÓPEZ HERREJÓN
CONTRALORA MUNICIPAL Y COMISARIA DE LA JUNTA DE GOBIERNO

LIC. VERONICA ZAMUDIO IBARRA
DIRECCIÓN GENERAL DEL IMCUFIDE

REVISÓ
C.P. OMAR MENA OLALDE
DIRECCIÓN DE ADMINISTRACIÓN Y FINANZAS

ELABORÓ
L.A.E. ARACELI OROZCO GARCÍA
OFICINA DE CONTABILIDAD Y FINANZAS

"Bajo protesta de decir verdad, declaramos que este reporte y sus notas son razonablemente correctos, y son responsabilidad del emisor."

000133

INSTITUTO MUNICIPAL DE CULTURA FÍSICA Y DEPORTE

ANEXO 6: INFORME DEL AVANCE PROGRAMÁTICO PRESUPUESTARIO

MUNICIPIO: MORELIA

DE 01 DE ENERO AL 31 DE MARZO DEL AÑO 2023

UNIDAD PROGRAMÁTICA PRESUPUESTARIA	UNIDAD RESPONSABLE	PROGRAMA	OBJETIVO GENERAL DEL PROGRAMA	ORIGEN DEL RECURSO	INDICADOR	UNIDAD DE MEDIDA	META PROGRAMADA	IMPORTE AUTORIZADO	META REALIZADA	IMPORTE DEVENGADO	% DEL CUMPLIMIENTO DE LA META	BENEFICIARIOS	
												TIPO	CANTIDAD
2100	2101, 2102, 2103	Actividad Física, Deportiva y Recreativa de la Población del Municipio de Morelia.	Activación Física, Deportiva y Recreativa de la Población del Municipio de Morelia.	MUNICIPAL	Porcentaje de participación de la población que realiza actividades físicas, deportivas y recreativas.	Porcentual	12	27,818,502.95	0.000	7,021,171.33	0.00	Población del Municipio de Morelia	729,279

ING. ALFONSO JESUS MARTÍNEZ ALCÁZAR
PRESIDENTE MUNICIPAL Y PRESIDENTE DE LA JUNTA DE GOBIERNO

MTRA. MARÍA DEL CARMEN LÓPEZ HERREJÓN
CONTRALOR MUNICIPAL Y COMISARIA DE LA JUNTA DE GOBIERNO

LIC. VERONICA ZAMUDIO IBARRA
DIRECCIÓN GENERAL DEL IMCUFIDE

REVISÓ
C.P. OMAR MENA OLALDE
DIRECCIÓN DE ADMINISTRACIÓN Y FINANZAS

ELABORÓ
L.A.E. ARACELI OROZCO GARCÍA
OFICINA DE CONTABILIDAD Y FINANZAS

"Bajo protesta de decir verdad, declaramos que este reporte y sus notas son razonablemente correctos, y son responsabilidad del emisor."

000164

INSTITUTO MUNICIPAL DE CULTURA FISICA Y DEPORTE
BALANZA DE COMPROBACION
AL 31 DE MARZO DE 2023

Nat.	Cuenta	Nombre de la cuenta	SALDO ANTERIOR DEUDOR	SALDO ANTERIOR ACREEDOR	MOVIMIENTOS DEUDOR	MOVIMIENTOS ACREEDOR	SALDO ACTUAL DEUDOR	SALDO ACTUAL ACREEDOR
D	1111-15	OMAR MENA OLALDE	0.00	0.00	20,000.00	0.00	20,000.00	0.00
			0.00	**0.00**	**20,000.00**	**0.00**	**20,000.00**	**0.00**
D	1112-01-0001	CTA. 187118387	7,267.26	0.00	4,797,449.57	4,803,215.20	1,501.63	0.00
D	1112-01-0002	CTA. 187118395	101,384.87	0.00	3,217,600.00	3,268,541.75	50,443.12	0.00
D	1112-01-0011	189117086 ING. BICENTENARIO	1,360.63	0.00	52,133.18	53,493.80	0.01	0.00
D	1112-01-0012	189117094 ING. VARIOS	18,665.11	0.00	375,368.57	393,997.20	36.48	0.00
D	1112-01-0013	189117108 ING. INDECO	19,847.30	0.00	1,865,287.27	1,884,950.47	284.10	0.00
D	1112-01-0014	189117116 ING. UNID. DEPORT.	20,433.76	0.00	70,913.50	91,347.25	0.01	0.00
D	1112-01-0015	189117795 ING ALBERCA MORELOS IND	2,079.62	0.00	711,795.41	713,797.50	77.53	0.00
			171,038.55	**0.00**	**11,090,647.50**	**11,209,343.17**	**52,342.88**	**0.00**
D	1122-02-01	Subsidio Pagado a los Empleados	2,804.04	0.00	4,099.14	4,170.00	2,733.18	0.00
D	1122-93	Subsidios y Subvenciones	0.00	0.00	4,672,049.57	4,672,049.57	0.00	0.00
			2,804.04	**0.00**	**4,676,148.71**	**4,676,219.57**	**2,733.18**	**0.00**
D	1123-01-105	JUAN MANUEL SANCHEZ	0.00	0.00	720.00	0.00	720.00	0.00
D	1123-01-150	OMAR MENA OLALDE	0.00	0.00	6,000.00	6,000.00	0.00	0.00
D	1123-01-153	ABRAHAM RAMIRES HIDALGO	0.00	0.00	410.00	410.00	0.00	0.00
D	1123-01-156	VERONICA ZAMUDIO IBARRA	0.00	0.00	20,100.20	20,100.20	0.00	0.00
D	1123-01-158	JUAN JOSE JOTAR PALMA	0.00	0.00	10,026.71	5,248.49	4,778.22	0.00
D	1123-01-20	RAUL RODRIGUEZ MEDINA	0.00	0.00	3,000.00	0.00	3,000.00	0.00
D	1123-01-28	MARIA LUISA RAZO VARGAS	0.00	0.00	4,000.00	0.00	4,000.00	0.00
D	1123-147	ABRAHAM NAIN VALLEJO CHAVEZ	0.00	0.00	1,200.00	1,200.00	0.00	0.00
			0.00	**0.00**	**45,456.91**	**32,958.69**	**12,498.22**	**0.00**
D	1124-41	INGRESOS VARIOS	0.00	0.00	3,126,424.35	3,126,424.35	0.00	0.00
			0.00	**0.00**	**3,126,424.35**	**3,126,424.35**	**0.00**	**0.00**
D	1131-28	NERI ISAI GONZALEZ LICEA	28,147.09	0.00	0.00	0.00	28,147.09	0.00
			28,147.09	**0.00**	**0.00**	**0.00**	**28,147.09**	**0.00**
D	1222-01-01	FRANCISCO CHAVEZ IBARRA	10,000.00	0.00	0.00	0.00	10,000.00	0.00
D	1222-01-02	INFONAVIT	84,223.94	0.00	0.00	0.00	84,223.94	0.00
			94,223.94	**0.00**	**0.00**	**0.00**	**94,223.94**	**0.00**
D	1241-1-51101	Mobiliario.	659,685.11	0.00	0.00	0.00	659,685.11	0.00
D	1241-3-51501	Bienes informáticos.	371,337.03	0.00	0.00	0.00	371,337.03	0.00
			1,031,022.14	**0.00**	**0.00**	**0.00**	**1,031,022.14**	**0.00**
D	1242-1-52101	Equipos y aparatos audiovisuales.	39,054.45	0.00	0.00	0.00	39,054.45	0.00
D	1242-2-52201	Aparatos deportivos.	6,397,777.87	0.00	0.00	0.00	6,397,777.87	0.00
D	1242-3-52301	Cámaras fotográficas y de video.	9,317.99	0.00	0.00	0.00	9,317.99	0.00
			6,446,150.31	**0.00**	**0.00**	**0.00**	**6,446,150.31**	**0.00**
D	1243-1-53101	Equipo médico y de laboratorio.	12,494.01	0.00	0.00	0.00	12,494.01	0.00
D	1243-2-53201	Instrumental médico y de laboratorio.	18,397.55	0.00	0.00	0.00	18,397.55	0.00
			30,891.56	**0.00**	**0.00**	**0.00**	**30,891.56**	**0.00**
D	1244-1-54103	Vehículos y equipo terrestres, destinados a servic	372,400.00	0.00	0.00	0.00	372,400.00	0.00
			372,400.00	**0.00**	**0.00**	**0.00**	**372,400.00**	**0.00**
D	1246-7-56701	Herramientas y máquinas herramienta.	145,238.50	0.00	0.00	0.00	145,238.50	0.00
			145,238.50	**0.00**	**0.00**	**0.00**	**145,238.50**	**0.00**
D	1251-0-59101	Software.	59,012.29	0.00	0.00	0.00	59,012.29	0.00
			59,012.29	**0.00**	**0.00**	**0.00**	**59,012.29**	**0.00**
A	1263-1	Depreciación Acumulada de Mobiliario y Equipo de A	0.00	892,079.24	0.00	12,781.90	0.00	904,861.14
A	1263-2	Depreciación Acumulada de Mobiliario y Equipo Educ	0.00	6,405,073.19	0.00	0.00	0.00	6,405,073.19
A	1263-4	Depreciación Acumulada de Equipo de Transporte.	0.00	373,698.95	0.00	0.00	0.00	373,698.95
A	1263-6	Depreciación Acumulada de Maquinaria, otros Equipo	0.00	139,167.73	0.00	6,667.59	0.00	145,835.32
			0.00	**7,810,019.11**	**0.00**	**19,449.49**	**0.00**	**7,829,468.60**
A	1265-1	Amortización Acumulada de Software.	0.00	59,012.32	0.00	0.00	0.00	59,012.32
			0.00	**59,012.32**	**0.00**	**0.00**	**0.00**	**59,012.32**
A	2111-0-11301	Sueldos base.	0.00	0.00	3,119,474.39	3,119,474.39	0.00	0.00
A	2111-0-12101	Honorarios Asimilables a Salarios.	0.00	0.00	798,863.18	798,863.18	0.00	0.00
A	2111-0-12201	Sueldo base al personal eventual.	0.00	0.00	431,214.56	431,214.56	0.00	0.00
A	2111-0-14103	Aportaciones al IMSS.	0.00	344,801.50	626,908.90	572,682.48	0.00	290,575.08
			0.00	**344,801.50**	**4,976,461.03**	**4,922,234.61**	**0.00**	**290,575.08**
A	2112-0-21101	Materiales y útiles de oficina.	0.00	13,247.15	15,323.19	15,323.19	0.00	13,247.15
A	2112-0-21401	Materiales y útiles para el procesamiento en equip	0.00	0.00	496.00	496.00	0.00	0.00
A	2112-0-21501	Material de apoyo informativo.	0.00	7,660.00	0.00	0.00	0.00	7,660.00
A	2112-0-21601	Material de limpieza.	0.00	28,306.52	5,925.96	5,925.96	0.00	28,306.52
A	2112-0-22104	Productos alimenticios para el personal en las ins	0.00	14,512.00	105,587.21	105,587.21	0.00	14,512.00
A	2112-0-25301	Medicinas y productos farmacéuticos.	0.00	3,039.84	11,927.66	11,927.66	0.00	3,039.84
A	2112-0-26102	Combustibles, lubricantes y aditivos para vehículo	0.00	8,480.76	90,136.60	90,136.60	0.00	8,480.76
A	2112-0-27101	Vestuario y uniformes.	0.00	51,396.78	6,769.05	6,769.05	0.00	51,396.78
A	2112-0-27301	Artículos deportivos.	0.00	26,922.00	57,211.95	30,289.95	0.00	0.00
A	2112-0-31201	Servicio de gas.	0.00	60,881.98	51,812.00	51,812.00	0.00	60,881.98
A	2112-0-31301	Servicio de agua.	0.00	15,905,221.00	12,064.00	12,064.00	0.00	15,905,221.00

INSTITUTO MUNICIPAL DE CULTURA FISICA Y DEPORTE
BALANZA DE COMPROBACION
AL 31 DE MARZO DE 2023

Nat.	Cuenta	Nombre de la cuenta	SALDO ANTERIOR DEUDOR	SALDO ANTERIOR ACREEDOR	MOVIMIENTOS DEUDOR	MOVIMIENTOS ACREEDOR	SALDO ACTUAL DEUDOR	SALDO ACTUAL ACREEDOR
A	2112-0-31401	Servicio telefónico convencional.	0.00	0.00	2,047.00	2,047.00	0.00	0.00
A	2112-0-31701	Servicios de conducción de señales analógicas y di	0.00	0.00	1,857.00	1,857.00	0.00	0.00
A	2112-0-32303	Arrendamiento de fotocopiadoras.	0.00	0.00	10,745.96	10,745.96	0.00	0.00
A	2112-0-32903	Otros Arrendamientos.	0.00	0.00	11,990.00	11,990.00	0.00	0.00
A	2112-0-33104	Otras asesorias para la operación de programas.	0.00	3,286.00	22,058.56	22,058.56	0.00	3,286.00
A	2112-0-33301	Servicios de informática.	0.00	0.00	7,198.96	7,198.96	0.00	0.00
A	2112-0-33604	Impresión y elaboración de material informativo de	0.00	63,243.42	9,920.00	9,920.00	0.00	63,243.42
A	2112-0-34101	Servicios bancarios y financieros.	0.00	0.00	55,219.02	55,219.02	0.00	0.00
A	2112-0-34501	Seguros de bienes patrimoniales.	0.00	0.00	2,605.80	2,605.80	0.00	0.00
A	2112-0-35102	Mantenimiento y conservación de inmuebles para la	0.00	468,480.77	1,493,546.66	1,493,546.66	0.00	468,480.77
A	2112-0-35301	Mantenimiento y conservación de bienes informático	0.00	12,512.23	0.00	0.00	0.00	12,512.23
A	2112-0-35501	Mantenimiento y conservación de vehiculos terrestr	0.00	1,600.00	9,706.64	9,706.64	0.00	1,600.00
A	2112-0-36101	Difusión de mensajes sobre programas y actividades	0.00	48,244.40	0.00	0.00	0.00	48,244.40
A	2112-0-37201	Pasajes terrestres nacionales para labores en camp	0.00	0.00	34,124.10	34,124.10	0.00	0.00
A	2112-0-38201	Gastos de orden social.	0.00	22,000.00	1,560.00	1,560.00	0.00	22,000.00
A	2112-0-39501	Penas, multas, accesorios y actualizaciones.	0.00	0.00	19,102.40	19,102.40	0.00	0.00
A	2112-0-39904	Gastos sindicales.	0.00	0.00	9,000.00	9,000.00	0.00	0.00
			0.00	**16,739,034.85**	**2,047,935.72**	**2,021,013.72**	**0.00**	**16,712,112.85**
A	2115-44101	Gastos relacionados con actividades culturales, de	0.00	303,242.15	0.00	0.00	0.00	303,242.15
			0.00	**303,242.15**	**0.00**	**0.00**	**0.00**	**303,242.15**
A	2117-01-01	ISR Sueldos	0.00	376,467.14	483,751.12	308,668.77	0.00	201,384.79
A	2117-01-02	IMSS Por Pagar	0.00	0.00	49,500.54	49,500.54	0.00	0.00
A	2117-02-01	10% ISR Retenido	0.00	0.00	0.00	1,101.60	0.00	1,101.60
A	2117-02-02	10.66% IVA Retenido	0.00	0.00	0.00	1,175.04	0.00	1,175.04
A	2117-02-03	CUOTAS SINDICALES SIMUDE	0.00	20,710.14	35,303.34	21,889.80	0.00	7,296.60
A	2117-02-04	CUOTAS SINDICALES STOD-SIDEMM	0.00	3,650.00	5,950.00	3,450.00	0.00	1,150.00
A	2117-03-03	RETENCIONES PACTO	0.00	0.00	125,988.80	125,988.80	0.00	0.00
A	2117-04-01	IMPUESTO SOBRE NOMINA	0.00	2,319,551.00	0.00	77,923.00	0.00	2,397,474.00
A	2117-04-02	IMSS PENDIENTE DE PAGO	0.00	236,941.97	595,652.26	601,362.75	0.00	242,652.46
A	2117-71-39801	Impuesto sobre nóminas.	0.00	0.00	77,923.00	77,923.00	0.00	0.00
			0.00	**2,957,320.25**	**1,374,069.06**	**1,268,983.30**	**0.00**	**2,852,234.49**
A	2119-01-01	Pensiones Alimenticias	0.00	11,305.92	58,245.51	46,939.59	0.00	0.00
A	2119-01-02	Nominas por pagar	0.00	666,440.63	666,440.63	409.83	0.00	409.83
			0.00	**677,746.55**	**724,686.14**	**47,349.42**	**0.00**	**409.83**
A	3220-2013	Resultado del Ejercicio Anterior 2013	0.00	585,773.29	0.00	0.00	0.00	585,773.29
A	3220-2014	Resultado del Ejercicio Anterior 2014	0.00	5,911,449.09	0.00	0.00	0.00	5,911,449.09
A	3220-2015	Resultado del Ejercicio Anterior 2015	0.00	-2,551,280.22	0.00	0.00	0.00	-2,551,280.22
A	3220-2016	Resultado del Ejercicio Anterior 2016	0.00	-6,149,423.01	0.00	0.00	0.00	-6,149,423.01
A	3220-2017	Resultado del Ejercicio Anterior 2017	0.00	-34,120.17	0.00	0.00	0.00	-34,120.17
A	3220-2018	Resultado del Ejercicio Anterior 2018	0.00	-9,413,501.01	0.00	0.00	0.00	-9,413,501.01
A	3220-2019	Resultado del Ejercicio Anterior 2019	0.00	-3,875,366.70	0.00	0.00	0.00	-3,875,366.70
A	3220-2020	Resultado del Ejercicio Anterior 2020	0.00	-2,304,464.71	0.00	0.00	0.00	-2,304,464.71
A	3220-2021	Resultado del Ejercicio Anterior 2021	0.00	-78,829.34	0.00	0.00	0.00	-78,829.34
A	3220-2022	Resultado del Ejercicio Anterior 2022	0.00	-2,600,485.53	0.00	0.00	0.00	-2,600,485.53
			0.00	**-20,510,248.31**	**0.00**	**0.00**	**0.00**	**-20,510,248.31**
A	4141-01	INGRESOS VARIOS	0.00	0.00	0.00	429,594.99	0.00	429,594.99
A	4141-02	INGRESOS ACADEMIA DE NATACION BICENTENARIO	0.00	0.00	0.00	52,133.18	0.00	52,133.18
A	4141-03	INGRESOS ACADEMIA DE NATACION MEDALLISTAS PARALIMP	0.00	0.00	0.00	1,861,987.27	0.00	1,861,987.27
A	4141-06	INGRESOS ACADEMIA DE NATACION MORELOS INDECO	0.00	0.00	0.00	711,795.41	0.00	711,795.41
A	4141-08	U.D. MORELOS INDECO	0.00	0.00	0.00	5,162.00	0.00	5,162.00
A	4141-09	U.D. MIGUEL HIDALGO	0.00	0.00	0.00	7,442.00	0.00	7,442.00
A	4141-10	U.D. BICENTENARIO	0.00	0.00	0.00	27,129.50	0.00	27,129.50
A	4141-12	U.D. FELIX IRETA	0.00	0.00	0.00	31,180.00	0.00	31,180.00
			0.00	**0.00**	**0.00**	**3,126,424.35**	**0.00**	**3,126,424.35**
A	4223-01	Subsidio Aprobado	0.00	0.00	0.00	4,672,049.57	0.00	4,672,049.57
			0.00	**0.00**	**0.00**	**4,672,049.57**	**0.00**	**4,672,049.57**
D	5111-11301	Sueldos base.	0.00	0.00	3,119,474.39	0.00	3,119,474.39	0.00
			0.00	**0.00**	**3,119,474.39**	**0.00**	**3,119,474.39**	**0.00**
D	5112-12101	Honorarios Asimilables a Salarios.	0.00	0.00	798,863.18	0.00	798,863.18	0.00
D	5112-12201	Sueldo base al personal eventual.	0.00	0.00	431,214.56	0.00	431,214.56	0.00
			0.00	**0.00**	**1,230,077.74**	**0.00**	**1,230,077.74**	**0.00**
D	5114-14103	Aportaciones al IMSS.	0.00	0.00	572,682.48	0.00	572,682.48	0.00
			0.00	**0.00**	**572,682.48**	**0.00**	**572,682.48**	**0.00**
D	5121-21101	Materiales y útiles de oficina.	0.00	0.00	15,323.19	0.00	15,323.19	0.00
D	5121-21401	Materiales y útiles para el procesamiento en equip	0.00	0.00	496.00	0.00	496.00	0.00
D	5121-21601	Material de limpieza.	0.00	0.00	5,925.96	0.00	5,925.96	0.00
			0.00	**0.00**	**21,745.15**	**0.00**	**21,745.15**	**0.00**
D	5122-22104	Productos alimenticios para el personal en las ins	0.00	0.00	105,587.21	0.00	105,587.21	0.00
			0.00	**0.00**	**105,587.21**	**0.00**	**105,587.21**	**0.00**
D	5125-25301	Medicinas y productos farmacéuticos.	0.00	0.00	11,927.66	0.00	11,927.66	0.00
			0.00	**0.00**	**11,927.66**	**0.00**	**11,927.66**	**0.00**

INSTITUTO MUNICIPAL DE CULTURA FISICA Y DEPORTE
BALANZA DE COMPROBACION
AL 31 DE MARZO DE 2023

Nat.	Cuenta	Nombre de la cuenta	SALDO ANTERIOR DEUDOR	SALDO ANTERIOR ACREEDOR	MOVIMIENTOS DEUDOR	MOVIMIENTOS ACREEDOR	SALDO ACTUAL DEUDOR	SALDO ACTUAL ACREEDOR
D	5126-26102	Combustibles, lubricantes y aditivos para vehiculo	0.00	0.00	90,136.60	0.00	90,136.60	0.00
			0.00	**0.00**	**90,136.60**	**0.00**	**90,136.60**	**0.00**
D	5127-27101	Vestuario y uniformes.	0.00	0.00	6,769.05	0.00	6,769.05	0.00
			0.00	**0.00**	**6,769.05**	**0.00**	**6,769.05**	**0.00**
D	5127-27301	Artículos deportivos.	0.00	0.00	30,289.95	0.00	30,289.95	0.00
			0.00	**0.00**	**30,289.95**	**0.00**	**30,289.95**	**0.00**
D	5131-31201	Servicio de gas.	0.00	0.00	51,812.00	0.00	51,812.00	0.00
D	5131-31301	Servicio de agua.	0.00	0.00	12,064.00	0.00	12,064.00	0.00
D	5131-31401	Servicio telefónico convencional.	0.00	0.00	2,047.00	0.00	2,047.00	0.00
D	5131-31701	Servicios de conducción de señales analógicas y di	0.00	0.00	1,857.00	0.00	1,857.00	0.00
			0.00	**0.00**	**67,780.00**	**0.00**	**67,780.00**	**0.00**
D	5132-32303	Arrendamiento de fotocopiadoras.	0.00	0.00	10,745.96	0.00	10,745.96	0.00
D	5132-32903	Otros Arrendamientos.	0.00	0.00	11,990.00	0.00	11,990.00	0.00
			0.00	**0.00**	**22,735.96**	**0.00**	**22,735.96**	**0.00**
D	5133-33104	Otras asesorías para la operación de programas.	0.00	0.00	22,058.56	0.00	22,058.56	0.00
D	5133-33301	Servicios de informática.	0.00	0.00	7,198.96	0.00	7,198.96	0.00
D	5133-33604	Impresión y elaboración de material informativo de	0.00	0.00	9,920.00	0.00	9,920.00	0.00
			0.00	**0.00**	**39,177.52**	**0.00**	**39,177.52**	**0.00**
D	5134-34101	Servicios bancarios y financieros.	0.00	0.00	55,219.02	0.00	55,219.02	0.00
D	5134-34501	Seguros de bienes patrimoniales.	0.00	0.00	2,605.80	0.00	2,605.80	0.00
			0.00	**0.00**	**57,824.82**	**0.00**	**57,824.82**	**0.00**
D	5135-35102	Mantenimiento y conservación de inmuebles para la	0.00	0.00	1,493,546.66	0.00	1,493,546.66	0.00
D	5135-35501	Mantenimiento y conservación de vehículos terrestr	0.00	0.00	9,706.64	0.00	9,706.64	0.00
			0.00	**0.00**	**1,503,253.30**	**0.00**	**1,503,253.30**	**0.00**
D	5137-37201	Pasajes terrestres nacionales para labores en camp	0.00	0.00	34,124.10	0.00	34,124.10	0.00
			0.00	**0.00**	**34,124.10**	**0.00**	**34,124.10**	**0.00**
D	5138-38201	Gastos de orden social.	0.00	0.00	1,560.00	0.00	1,560.00	0.00
			0.00	**0.00**	**1,560.00**	**0.00**	**1,560.00**	**0.00**
D	5139-39501	Penas, multas, accesorios y actualizaciones.	0.00	0.00	19,102.40	0.00	19,102.40	0.00
D	5139-39801	Impuesto sobre nóminas.	0.00	0.00	77,923.00	0.00	77,923.00	0.00
D	5139-39904	Gastos sindicales.	0.00	0.00	9,000.00	0.00	9,000.00	0.00
			0.00	**0.00**	**106,025.40**	**0.00**	**106,025.40**	**0.00**
D	5515	DEPRECIACIÓN DE BIENES MUEBLES	0.00	0.00	19,449.49	0.00	19,449.49	0.00
			0.00	**0.00**	**19,449.49**	**0.00**	**19,449.49**	**0.00**
D	7600-01	Bienes en Comodato Direccion.	412,555.70	0.00	0.00	0.00	412,555.70	0.00
D	7600-02	Bienes en Comodato U.D. Morelia 150	14,200.00	0.00	0.00	0.00	14,200.00	0.00
D	7600-03	Bienes en Comodato Auditorio Municipal	46,919.10	0.00	0.00	0.00	46,919.10	0.00
D	7600-05	Bienes en Comodato U.D. Morelos Indeco	37,603.82	0.00	0.00	0.00	37,603.82	0.00
A	7640-01	Bienes en Comodato Direccion	0.00	412,555.70	0.00	0.00	0.00	412,555.70
A	7640-02	Bienes en Comodato U.D. Morelia 150	0.00	14,200.00	0.00	0.00	0.00	14,200.00
A	7640-03	Bienes en Comodato Auditorio Municiapal	0.00	46,919.10	0.00	0.00	0.00	46,919.10
A	7640-05	Bienes en Comodato U.D. Morelos Indeco	0.00	37,603.82	0.00	0.00	0.00	37,603.82
			511,278.62	**511,278.62**	**0.00**	**0.00**	**511,278.62**	**511,278.62**
D	8110-41-01	INGRESOS VARIOS	1,310,393.05	0.00	0.00	0.00	1,310,393.05	0.00
D	8110-41-02	INGRESOS ACADEMIA DE NATACION BICENTENARIO	424,509.26	0.00	0.00	0.00	424,509.26	0.00
D	8110-41-03	INGRESOS ACADEMIA DE NATACION MEDALLISTAS PARALIMP	6,932,906.44	0.00	0.00	0.00	6,932,906.44	0.00
D	8110-41-06	INGRESOS ACADEMIA DE NATACION MORELOS INDECO	1,695,802.77	0.00	0.00	0.00	1,695,802.77	0.00
D	8110-41-07	ING CURSO DE VERANO	422,275.00	0.00	0.00	0.00	422,275.00	0.00
D	8110-41-08	U.D. MORELOS INDECO	31,279.63	0.00	0.00	0.00	31,279.63	0.00
D	8110-41-09	U.D. MIGUEL HIDALGO	23,459.72	0.00	0.00	0.00	23,459.72	0.00
D	8110-41-10	U.D. BICENTENARIO	141,875.46	0.00	0.00	0.00	141,875.46	0.00
D	8110-41-11	U.D. MORELIA 150	4,468.52	0.00	0.00	0.00	4,468.52	0.00
D	8110-41-12	U.D. FELIX IRETA	176,506.48	0.00	0.00	0.00	176,506.48	0.00
D	8110-41-13	U.D. JOSEFA OCAMPO	2,234.25	0.00	0.00	0.00	2,234.25	0.00
D	8110-41-14	U.D. PIRINDAS LOS ENCINOS	5,585.65	0.00	0.00	0.00	5,585.65	0.00
D	8110-93-01	Subsidio Aprobado	16,647,206.72	0.00	0.00	0.00	16,647,206.72	0.00
			27,818,502.95	**0.00**	**0.00**	**0.00**	**27,818,502.95**	**0.00**
A	8120-41-01	INGRESOS VARIOS	0.00	1,310,393.05	429,594.99	0.00	0.00	880,798.06
A	8120-41-02	INGRESOS ACADEMIA DE NATACION BICENTENARIO	0.00	424,509.26	52,133.18	0.00	0.00	372,376.08
A	8120-41-03	INGRESOS ACADEMIA DE NATACION MEDALLISTAS PARALIMP	0.00	6,932,906.44	1,861,987.27	0.00	0.00	5,070,919.17
A	8120-41-06	INGRESOS ACADEMIA DE NATACION MORELOS INDECO	0.00	1,695,802.77	711,795.41	0.00	0.00	984,007.36
A	8120-41-07	ING CURSO DE VERANO	0.00	422,275.00	0.00	0.00	0.00	422,275.00
A	8120-41-08	U.D. MORELOS INDECO	0.00	31,279.63	5,162.00	0.00	0.00	26,117.63
A	8120-41-09	U.D. MIGUEL HIDALGO	0.00	23,459.72	7,442.00	0.00	0.00	16,017.72
A	8120-41-10	U.D. BICENTENARIO	0.00	141,875.46	27,129.50	0.00	0.00	114,745.96
A	8120-41-11	U.D. MORELIA 150	0.00	4,468.52	0.00	0.00	0.00	4,468.52
A	8120-41-12	U.D. FELIX IRETA	0.00	176,506.48	31,180.00	0.00	0.00	145,326.48
A	8120-41-13	U.D. JOSEFA OCAMPO	0.00	2,234.25	0.00	0.00	0.00	2,234.25
A	8120-41-14	U.D. PIRINDAS LOS ENCINOS	0.00	5,585.65	0.00	0.00	0.00	5,585.65

INSTITUTO MUNICIPAL DE CULTURA FISICA Y DEPORTE
BALANZA DE COMPROBACION
AL 31 DE MARZO DE 2023

Nat.	Cuenta	Nombre de la cuenta	SALDO ANTERIOR DEUDOR	SALDO ANTERIOR ACREEDOR	MOVIMIENTOS DEUDOR	MOVIMIENTOS ACREEDOR	SALDO ACTUAL DEUDOR	SALDO ACTUAL ACREEDOR
A	8120-93-01	Subsidio Aprobado	0.00	16,647,206.72	4,672,049.57	0.00	0.00	11,975,157.15
			0.00	**27,818,502.95**	**7,798,473.92**	**0.00**	**0.00**	**20,020,029.03**
A	8140-41-01	INGRESOS VARIOS	0.00	0.00	429,594.99	429,594.99	0.00	0.00
A	8140-41-02	INGRESOS ACADEMIA DE NATACION BICENTENARIO	0.00	0.00	52,133.18	52,133.18	0.00	0.00
A	8140-41-03	INGRESOS ACADEMIA DE NATACION MEDALLISTAS PARALIMP	0.00	0.00	1,861,987.27	1,861,987.27	0.00	0.00
A	8140-41-06	INGRESOS ACADEMIA DE NATACION MORELOS INDECO	0.00	0.00	711,795.41	711,795.41	0.00	0.00
A	8140-41-08	U.D. MORELOS INDECO	0.00	0.00	5,162.00	5,162.00	0.00	0.00
A	8140-41-09	U.D. MIGUEL HIDALGO	0.00	0.00	7,442.00	7,442.00	0.00	0.00
A	8140-41-10	U.D. BICENTENARIO	0.00	0.00	27,129.50	27,129.50	0.00	0.00
A	8140-41-12	U.D. FELIX IRETA	0.00	0.00	31,180.00	31,180.00	0.00	0.00
A	8140-93-01	Subsidio Aprobado	0.00	0.00	4,672,049.57	4,672,049.57	0.00	0.00
			0.00	**0.00**	**7,798,473.92**	**7,798,473.92**	**0.00**	**0.00**
A	8150-41-01	INGRESOS VARIOS	0.00	0.00	0.00	429,594.99	0.00	429,594.99
A	8150-41-02	INGRESOS ACADEMIA DE NATACION BICENTENARIO	0.00	0.00	0.00	52,133.18	0.00	52,133.18
A	8150-41-03	INGRESOS ACADEMIA DE NATACION MEDALLISTAS PARALIMP	0.00	0.00	0.00	1,861,987.27	0.00	1,861,987.27
A	8150-41-06	INGRESOS ACADEMIA DE NATACION MORELOS INDECO	0.00	0.00	0.00	711,795.41	0.00	711,795.41
A	8150-41-08	U.D. MORELOS INDECO	0.00	0.00	0.00	5,162.00	0.00	5,162.00
A	8150-41-09	U.D. MIGUEL HIDALGO	0.00	0.00	0.00	7,442.00	0.00	7,442.00
A	8150-41-10	U.D. BICENTENARIO	0.00	0.00	0.00	27,129.50	0.00	27,129.50
A	8150-41-12	U.D. FELIX IRETA	0.00	0.00	0.00	31,180.00	0.00	31,180.00
A	8150-93-01	Subsidio Aprobado	0.00	0.00	0.00	4,672,049.57	0.00	4,672,049.57
			0.00	**0.00**	**0.00**	**7,798,473.92**	**0.00**	**7,798,473.92**
A	8210-01-11301-1	Sueldos base.(G.Corriente)	0.00	3,325,393.48	0.00	0.00	0.00	3,325,393.48
A	8210-01-12101-1	Honorarios Asimilables a Salarios.(G.Corriente)	0.00	777,187.94	0.00	0.00	0.00	777,187.94
A	8210-01-12201-1	Sueldo base al personal eventual.(G.Corriente)	0.00	997,418.41	0.00	0.00	0.00	997,418.41
A	8210-01-13201-1	Primas de vacaciones y dominical.(G.Corriente)	0.00	57,451.30	0.00	0.00	0.00	57,451.30
A	8210-01-13202-1	Aguinaldo o gratificación de fin de año.(G.Corrien	0.00	406,041.55	0.00	0.00	0.00	406,041.55
A	8210-01-14103-1	Aportaciones al IMSS.(G.Corriente)	0.00	1,998,448.18	0.00	0.00	0.00	1,998,448.18
A	8210-01-22104-1	Productos alimenticios para el personal en las ins	0.00	41,580.00	0.00	0.00	0.00	41,580.00
A	8210-01-39801-1	Impuesto sobre nóminas.(G.Corriente)	0.00	900,000.00	0.00	0.00	0.00	900,000.00
A	8210-01-39904-1	Gastos sindicales.(G.Corriente)	0.00	108,000.00	0.00	0.00	0.00	108,000.00
A	8210-02-11301-1	Sueldos base.(G.Corriente)	0.00	4,739,856.62	0.00	0.00	0.00	4,739,856.62
A	8210-02-12101-1	Honorarios Asimilables a Salarios.(G.Corriente)	0.00	1,570,373.53	0.00	0.00	0.00	1,570,373.53
A	8210-02-12201-1	Sueldo base al personal eventual.(G.Corriente)	0.00	290,487.65	0.00	0.00	0.00	290,487.65
A	8210-02-13201-1	Primas de vacaciones y dominical.(G.Corriente)	0.00	60,650.15	0.00	0.00	0.00	60,650.15
A	8210-02-13202-1	Aguinaldo o gratificación de fin de año.(G.Corrien	0.00	510,426.96	0.00	0.00	0.00	510,426.96
A	8210-02-21101-1	Materiales y útiles de oficina.(G.Corriente)	0.00	58,871.60	0.00	0.00	0.00	58,871.60
A	8210-02-21201-1	Materiales y útiles de impresión y reproducción.(G	0.00	10,000.00	0.00	0.00	0.00	10,000.00
A	8210-02-21401-1	Materiales y útiles para el procesamiento en equip	0.00	10,329.00	0.00	0.00	0.00	10,329.00
A	8210-02-21601-1	Material de limpieza.(G.Corriente)	0.00	199,980.00	0.00	0.00	0.00	199,980.00
A	8210-02-25301-1	Medicinas y productos farmacéuticos.(G.Corriente)	0.00	30,635.00	0.00	0.00	0.00	30,635.00
A	8210-02-26102-1	Combustibles, lubricantes y aditivos para vehículo	0.00	100,980.00	0.00	0.00	0.00	100,980.00
A	8210-02-27101-1	Vestuario y uniformes.(G.Corriente)	0.00	73,445.00	0.00	0.00	0.00	73,445.00
A	8210-02-27301-1	Artículos deportivos.(G.Corriente)	0.00	69,600.00	0.00	0.00	0.00	69,600.00
A	8210-02-31101-1	Servicio de energía eléctrica.(G.Corriente)	0.00	150,000.00	0.00	0.00	0.00	150,000.00
A	8210-02-31201-1	Servicio de gas.(G.Corriente)	0.00	248,633.36	0.00	0.00	0.00	248,633.36
A	8210-02-31301-1	Servicio de agua.(G.Corriente)	0.00	11,330.00	0.00	0.00	0.00	11,330.00
A	8210-02-31401-1	Servicio telefónico convencional.(G.Corriente)	0.00	47,520.00	0.00	0.00	0.00	47,520.00
A	8210-02-31801-1	Servicio postal.(G.Corriente)	0.00	4,180.00	0.00	0.00	0.00	4,180.00
A	8210-02-32303-1	Arrendamiento de fotocopiadoras.(G.Corriente)	0.00	100,980.00	0.00	0.00	0.00	100,980.00
A	8210-02-32903-1	Otros Arrendamientos.(G.Corriente)	0.00	20,511.41	0.00	0.00	0.00	20,511.41
A	8210-02-33104-1	Otras asesorías para la operación de programas.(G.	0.00	13,188.22	0.00	0.00	0.00	13,188.22
A	8210-02-33604-1	Impresión y elaboración de material informativo de	0.00	15,212.85	0.00	0.00	0.00	15,212.85
A	8210-02-34101-1	Servicios bancarios y financieros.(G.Corriente)	0.00	123,068.48	0.00	0.00	0.00	123,068.48
A	8210-02-35102-1	Mantenimiento y conservación de inmuebles para la	0.00	3,040,200.00	0.00	0.00	0.00	3,040,200.00
A	8210-02-35301-1	Mantenimiento y conservación de bienes informático	0.00	7,590.00	0.00	0.00	0.00	7,590.00
A	8210-02-35501-1	Mantenimiento y conservación de vehículos terrestr	0.00	13,612.00	0.00	0.00	0.00	13,612.00
A	8210-02-36101-1	Difusión de mensajes sobre programas y actividades	0.00	8,901.27	0.00	0.00	0.00	8,901.27
A	8210-02-37201-1	Pasajes terrestres nacionales para labores en camp	0.00	8,400.00	0.00	0.00	0.00	8,400.00
A	8210-02-37501-1	Viáticos nacionales para labores en campo y de sup	0.00	6,150.00	0.00	0.00	0.00	6,150.00
A	8210-02-39501-1	Penas, multas, accesorios y actualizaciones.(G.Cor	0.00	8,479.80	0.00	0.00	0.00	8,479.80
A	8210-02-44103-1	Premios, recompensas, pensiones de gracia y pensió	0.00	80,000.00	0.00	0.00	0.00	80,000.00
A	8210-03-11301-1	Sueldos base.(G.Corriente)	0.00	5,316,615.01	0.00	0.00	0.00	5,316,615.01
A	8210-03-12101-1	Honorarios Asimilables a Salarios.(G.Corriente)	0.00	1,372,821.21	0.00	0.00	0.00	1,372,821.21
A	8210-03-12201-1	Sueldo base al personal eventual.(G.Corriente)	0.00	261,361.43	0.00	0.00	0.00	261,361.43
A	8210-03-13201-1	Primas de vacaciones y dominical.(G.Corriente)	0.00	64,689.84	0.00	0.00	0.00	64,689.84
A	8210-03-13202-1	Aguinaldo o gratificación de fin de año.(G.Corrien	0.00	557,901.70	0.00	0.00	0.00	557,901.70
			0.00	**27,818,502.95**	**0.00**	**0.00**	**0.00**	**27,818,502.95**
D	8220-01-11301-1	Sueldos base.(G.Corriente)	3,325,393.48	0.00	0.00	699,046.02	2,626,347.46	0.00
D	8220-01-12101-1	Honorarios Asimilables a Salarios.(G.Corriente)	777,187.94	0.00	0.00	126,071.84	651,116.10	0.00
D	8220-01-12201-1	Sueldo base al personal eventual.(G.Corriente)	997,418.41	0.00	0.00	317,352.87	680,065.54	0.00
D	8220-01-13201-1	Primas de vacaciones y dominical.(G.Corriente)	57,451.30	0.00	0.00	0.00	57,451.30	0.00
D	8220-01-13202-1	Aguinaldo o gratificación de fin de año.(G.Corrien	406,041.55	0.00	0.00	0.00	406,041.55	0.00
D	8220-01-14103-1	Aportaciones al IMSS.(G.Corriente)	1,998,448.18	0.00	0.00	572,682.48	1,425,765.70	0.00
D	8220-01-22104-1	Productos alimenticios para el personal en las ins	41,580.00	0.00	100,000.00	105,587.21	35,992.79	0.00
D	8220-01-39801-1	Impuesto sobre nóminas.(G.Corriente)	900,000.00	0.00	0.00	77,923.00	822,077.00	0.00
D	8220-01-39904-1	Gastos sindicales.(G.Corriente)	108,000.00	0.00	0.00	9,000.00	99,000.00	0.00
D	8220-02-11301-1	Sueldos base.(G.Corriente)	4,739,856.62	0.00	0.00	1,083,935.88	3,655,920.74	0.00
D	8220-02-12101-1	Honorarios Asimilables a Salarios.(G.Corriente)	1,570,373.53	0.00	0.00	333,744.06	1,236,629.47	0.00
D	8220-02-12201-1	Sueldo base al personal eventual.(G.Corriente)	290,487.65	0.00	0.00	87,262.16	203,225.49	0.00

INSTITUTO MUNICIPAL DE CULTURA FISICA Y DEPORTE
BALANZA DE COMPROBACION
AL 31 DE MARZO DE 2023

Nat.	Cuenta	Nombre de la cuenta	SALDO ANTERIOR DEUDOR	SALDO ANTERIOR ACREEDOR	MOVIMIENTOS DEUDOR	MOVIMIENTOS ACREEDOR	SALDO ACTUAL DEUDOR	SALDO ACTUAL ACREEDOR
D	8220-02-13201-1	Primas de vacaciones y dominical.(G.Corriente)	60,650.15	0.00	0.00	0.00	60,650.15	0.00
D	8220-02-13202-1	Aguinaldo o gratificación de fin de año.(G.Corrien	510,426.96	0.00	0.00	0.00	510,426.96	0.00
D	8220-02-21101-1	Materiales y útiles de oficina.(G.Corriente)	58,871.60	0.00	0.00	15,323.19	43,548.41	0.00
D	8220-02-21201-1	Materiales y útiles de impresión y reproducción.(G	10,000.00	0.00	0.00	0.00	10,000.00	0.00
D	8220-02-21401-1	Materiales y útiles para el procesamiento en equip	10,329.00	0.00	0.00	496.00	9,833.00	0.00
D	8220-02-21601-1	Material de limpieza.(G.Corriente)	199,980.00	0.00	0.00	5,925.96	194,054.04	0.00
D	8220-02-25301-1	Medicinas y productos farmacéuticos.(G.Corriente)	30,635.00	0.00	0.00	11,927.66	18,707.34	0.00
D	8220-02-26102-1	Combustibles, lubricantes y aditivos para vehiculo	100,980.00	0.00	0.00	90,136.60	10,843.40	0.00
D	8220-02-27101-1	Vestuario y uniformes.(G.Corriente)	73,445.00	0.00	0.00	6,769.05	66,675.95	0.00
D	8220-02-27301-1	Artículos deportivos.(G.Corriente)	69,600.00	0.00	0.00	30,289.95	39,310.05	0.00
D	8220-02-31101-1	Servicio de energía eléctrica.(G.Corriente)	150,000.00	0.00	0.00	0.00	150,000.00	0.00
D	8220-02-31201-1	Servicio de gas.(G.Corriente)	248,633.36	0.00	0.00	51,812.00	196,821.36	0.00
D	8220-02-31301-1	Servicio de agua.(G.Corriente)	11,330.00	0.00	566,000.00	12,064.00	565,266.00	0.00
D	8220-02-31401-1	Servicio telefónico convencional.(G.Corriente)	47,520.00	0.00	0.00	2,047.00	45,473.00	0.00
D	8220-02-31701-1	Servicios de conducción de señales analógicas y di	0.00	0.00	8,000.00	1,857.00	6,143.00	0.00
D	8220-02-31801-1	Servicio postal.(G.Corriente)	4,180.00	0.00	0.00	0.00	4,180.00	0.00
D	8220-02-32303-1	Arrendamiento de fotocopiadoras.(G.Corriente)	100,980.00	0.00	0.00	10,745.96	90,234.04	0.00
D	8220-02-32903-1	Otros Arrendamientos.(G.Corriente)	20,511.41	0.00	0.00	11,990.00	8,521.41	0.00
D	8220-02-33104-1	Otras asesorías para la operación de programas.(G.	13,188.22	0.00	50,000.00	22,058.56	41,129.66	0.00
D	8220-02-33301-1	Servicios de informática.(G.Corriente)	0.00	0.00	7,200.00	7,198.96	1.04	0.00
D	8220-02-33604-1	Impresión y elaboración de material informativo de	15,212.85	0.00	0.00	9,920.00	5,292.85	0.00
D	8220-02-34101-1	Servicios bancarios y financieros.(G.Corriente)	123,068.48	0.00	0.00	55,219.02	67,849.46	0.00
D	8220-02-34501-1	Seguros de bienes patrimoniales.(G.Corriente)	0.00	0.00	5,000.00	2,605.80	2,394.20	0.00
D	8220-02-35102-1	Mantenimiento y conservación de inmuebles para la	3,040,200.00	0.00	-838,800.00	1,493,546.66	707,853.34	0.00
D	8220-02-35301-1	Mantenimiento y conservación de bienes informático	7,590.00	0.00	0.00	0.00	7,590.00	0.00
D	8220-02-35501-1	Mantenimiento y conservación de vehículos terrestr	13,612.00	0.00	0.00	9,706.64	3,905.36	0.00
D	8220-02-36101-1	Difusión de mensajes sobre programas y actividades	8,901.27	0.00	0.00	0.00	8,901.27	0.00
D	8220-02-37201-1	Pasajes terrestres nacionales para labores en camp	8,400.00	0.00	36,000.00	34,124.10	10,275.90	0.00
D	8220-02-37501-1	Viáticos nacionales para labores en campo y de sup	6,150.00	0.00	0.00	0.00	6,150.00	0.00
D	8220-02-38201-1	Gastos de orden social.(G.Corriente)	0.00	0.00	1,600.00	1,560.00	40.00	0.00
D	8220-02-39501-1	Penas, multas, accesorios y actualizaciones.(G.Cor	8,479.80	0.00	65,000.00	19,102.40	54,377.40	0.00
D	8220-02-44103-1	Premios, recompensas, pensiones de gracia y pensió	80,000.00	0.00	0.00	0.00	80,000.00	0.00
D	8220-03-11301-1	Sueldos base.(G.Corriente)	5,316,615.01	0.00	0.00	1,336,492.49	3,980,122.52	0.00
D	8220-03-12101-1	Honorarios Asimilables a Salarios.(G.Corriente)	1,372,821.21	0.00	0.00	339,047.28	1,033,773.93	0.00
D	8220-03-12201-1	Sueldo base al personal eventual.(G.Corriente)	261,361.43	0.00	0.00	26,599.53	234,761.90	0.00
D	8220-03-13201-1	Primas de vacaciones y dominical.(G.Corriente)	64,689.84	0.00	0.00	0.00	64,689.84	0.00
D	8220-03-13202-1	Aguinaldo o gratificación de fin de año.(G.Corrien	557,901.70	0.00	0.00	0.00	557,901.70	0.00
			27,818,502.95	**0.00**	**0.00**	**7,021,171.33**	**20,797,331.62**	**0.00**
A	8230-01-22104-1	Productos alimenticios para el personal en las ins	0.00	0.00	0.00	100,000.00	0.00	100,000.00
A	8230-02-31301-1	Servicio de agua.(G.Corriente)	0.00	0.00	0.00	566,000.00	0.00	566,000.00
A	8230-02-31701-1	Servicios de conducción de señales analógicas y di	0.00	0.00	0.00	8,000.00	0.00	8,000.00
A	8230-02-33104-1	Otras asesorías para la operación de programas.(G.	0.00	0.00	0.00	50,000.00	0.00	50,000.00
A	8230-02-33301-1	Servicios de informática.(G.Corriente)	0.00	0.00	0.00	7,200.00	0.00	7,200.00
A	8230-02-34501-1	Seguros de bienes patrimoniales.(G.Corriente)	0.00	0.00	0.00	5,000.00	0.00	5,000.00
A	8230-02-35102-1	Mantenimiento y conservación de inmuebles para la	0.00	0.00	838,800.00	0.00	0.00	-838,800.00
A	8230-02-37201-1	Pasajes terrestres nacionales para labores en camp	0.00	0.00	0.00	36,000.00	0.00	36,000.00
A	8230-02-38201-1	Gastos de orden social.(G.Corriente)	0.00	0.00	0.00	1,600.00	0.00	1,600.00
A	8230-02-39501-1	Penas, multas, accesorios y actualizaciones.(G.Cor	0.00	0.00	0.00	65,000.00	0.00	65,000.00
			0.00	**0.00**	**838,800.00**	**838,800.00**	**0.00**	**0.00**
D	8240-01-11301-1	Sueldos base.(G.Corriente)	0.00	0.00	699,046.02	699,046.02	0.00	0.00
D	8240-01-12101-1	Honorarios Asimilables a Salarios.(G.Corriente)	0.00	0.00	126,071.84	126,071.84	0.00	0.00
D	8240-01-12201-1	Sueldo base al personal eventual.(G.Corriente)	0.00	0.00	317,352.87	317,352.87	0.00	0.00
D	8240-01-14103-1	Aportaciones al IMSS.(G.Corriente)	0.00	0.00	572,682.48	572,682.48	0.00	0.00
D	8240-01-22104-1	Productos alimenticios para el personal en las ins	0.00	0.00	105,587.21	105,587.21	0.00	0.00
D	8240-01-39801-1	Impuesto sobre nóminas.(G.Corriente)	0.00	0.00	77,923.00	77,923.00	0.00	0.00
D	8240-01-39904-1	Gastos sindicales.(G.Corriente)	0.00	0.00	9,000.00	9,000.00	0.00	0.00
D	8240-02-11301-1	Sueldos base.(G.Corriente)	0.00	0.00	1,083,935.88	1,083,935.88	0.00	0.00
D	8240-02-12101-1	Honorarios Asimilables a Salarios.(G.Corriente)	0.00	0.00	333,744.06	333,744.06	0.00	0.00
D	8240-02-12201-1	Sueldo base al personal eventual.(G.Corriente)	0.00	0.00	87,262.16	87,262.16	0.00	0.00
D	8240-02-21101-1	Materiales y útiles de oficina.(G.Corriente)	0.00	0.00	15,323.19	15,323.19	0.00	0.00
D	8240-02-21401-1	Materiales y útiles para el procesamiento en equip	0.00	0.00	496.00	496.00	0.00	0.00
D	8240-02-21601-1	Material de limpieza.(G.Corriente)	0.00	0.00	5,925.96	5,925.96	0.00	0.00
D	8240-02-25301-1	Medicinas y productos farmacéuticos.(G.Corriente)	0.00	0.00	11,927.66	11,927.66	0.00	0.00
D	8240-02-26102-1	Combustibles, lubricantes y aditivos para vehiculo	0.00	0.00	90,136.60	90,136.60	0.00	0.00
D	8240-02-27101-1	Vestuario y uniformes.(G.Corriente)	0.00	0.00	6,769.05	6,769.05	0.00	0.00
D	8240-02-27301-1	Artículos deportivos.(G.Corriente)	0.00	0.00	30,289.95	30,289.95	0.00	0.00
D	8240-02-31201-1	Servicio de gas.(G.Corriente)	0.00	0.00	51,812.00	51,812.00	0.00	0.00
D	8240-02-31301-1	Servicio de agua.(G.Corriente)	0.00	0.00	12,064.00	12,064.00	0.00	0.00
D	8240-02-31401-1	Servicio telefónico convencional.(G.Corriente)	0.00	0.00	2,047.00	2,047.00	0.00	0.00
D	8240-02-31701-1	Servicios de conducción de señales analógicas y di	0.00	0.00	1,857.00	1,857.00	0.00	0.00
D	8240-02-32303-1	Arrendamiento de fotocopiadoras.(G.Corriente)	0.00	0.00	10,745.96	10,745.96	0.00	0.00
D	8240-02-32903-1	Otros Arrendamientos.(G.Corriente)	0.00	0.00	11,990.00	11,990.00	0.00	0.00
D	8240-02-33104-1	Otras asesorías para la operación de programas.(G.	0.00	0.00	22,058.56	22,058.56	0.00	0.00
D	8240-02-33301-1	Servicios de informática.(G.Corriente)	0.00	0.00	7,198.96	7,198.96	0.00	0.00
D	8240-02-33604-1	Impresión y elaboración de material informativo de	0.00	0.00	9,920.00	9,920.00	0.00	0.00
D	8240-02-34101-1	Servicios bancarios y financieros.(G.Corriente)	0.00	0.00	55,219.02	55,219.02	0.00	0.00
D	8240-02-34501-1	Seguros de bienes patrimoniales.(G.Corriente)	0.00	0.00	2,605.80	2,605.80	0.00	0.00
D	8240-02-35102-1	Mantenimiento y conservación de inmuebles para la	0.00	0.00	1,493,546.66	1,493,546.66	0.00	0.00
D	8240-02-35501-1	Mantenimiento y conservación de vehículos terrestr	0.00	0.00	9,706.64	9,706.64	0.00	0.00
D	8240-02-37201-1	Pasajes terrestres nacionales para labores en camp	0.00	0.00	34,124.10	34,124.10	0.00	0.00
D	8240-02-38201-1	Gastos de orden social.(G.Corriente)	0.00	0.00	1,560.00	1,560.00	0.00	0.00
D	8240-02-39501-1	Penas, multas, accesorios y actualizaciones.(G.Cor	0.00	0.00	19,102.40	19,102.40	0.00	0.00

INSTITUTO MUNICIPAL DE CULTURA FISICA Y DEPORTE
BALANZA DE COMPROBACION
AL 31 DE MARZO DE 2023

Nat.	Cuenta	Nombre de la cuenta	SALDO ANTERIOR DEUDOR	SALDO ANTERIOR ACREEDOR	MOVIMIENTOS DEUDOR	MOVIMIENTOS ACREEDOR	SALDO ACTUAL DEUDOR	SALDO ACTUAL ACREEDOR
D	8240-03-11301-1	Sueldos base.(G.Corriente)	0.00	0.00	1,336,492.49	1,336,492.49	0.00	0.00
D	8240-03-12101-1	Honorarios Asimilables a Salarios.(G.Corriente)	0.00	0.00	339,047.28	339,047.28	0.00	0.00
D	8240-03-12201-1	Sueldo base al personal eventual.(G.Corriente)	0.00	0.00	26,599.53	26,599.53	0.00	0.00
			0.00	**0.00**	**7,021,171.33**	**7,021,171.33**	**0.00**	**0.00**
D	8250-01-11301-1	Sueldos base.(G.Corriente)	0.00	0.00	699,046.02	699,046.02	0.00	0.00
D	8250-01-12101-1	Honorarios Asimilables a Salarios.(G.Corriente)	0.00	0.00	126,071.84	126,071.84	0.00	0.00
D	8250-01-12201-1	Sueldo base al personal eventual.(G.Corriente)	0.00	0.00	317,352.87	317,352.87	0.00	0.00
D	8250-01-14103-1	Aportaciones al IMSS.(G.Corriente)	0.00	0.00	572,682.48	572,682.48	0.00	0.00
D	8250-01-22104-1	Productos alimenticios para el personal en las ins	0.00	0.00	105,587.21	105,587.21	0.00	0.00
D	8250-01-39801-1	Impuesto sobre nóminas.(G.Corriente)	0.00	0.00	77,923.00	77,923.00	0.00	0.00
D	8250-01-39904-1	Gastos sindicales.(G.Corriente)	0.00	0.00	9,000.00	9,000.00	0.00	0.00
D	8250-02-11301-1	Sueldos base.(G.Corriente)	0.00	0.00	1,083,935.88	1,083,935.88	0.00	0.00
D	8250-02-12101-1	Honorarios Asimilables a Salarios.(G.Corriente)	0.00	0.00	333,744.06	333,744.06	0.00	0.00
D	8250-02-12201-1	Sueldo base al personal eventual.(G.Corriente)	0.00	0.00	87,262.16	87,262.16	0.00	0.00
D	8250-02-21101-1	Materiales y útiles de oficina.(G.Corriente)	0.00	0.00	15,323.19	15,323.19	0.00	0.00
D	8250-02-21401-1	Materiales y útiles para el procesamiento en equip	0.00	0.00	496.00	496.00	0.00	0.00
D	8250-02-21601-1	Material de limpieza.(G.Corriente)	0.00	0.00	5,925.96	5,925.96	0.00	0.00
D	8250-02-25301-1	Medicinas y productos farmacéuticos.(G.Corriente)	0.00	0.00	11,927.66	11,927.66	0.00	0.00
D	8250-02-26102-1	Combustibles, lubricantes y aditivos para vehículo	0.00	0.00	90,136.60	90,136.60	0.00	0.00
D	8250-02-27101-1	Vestuario y uniformes.(G.Corriente)	0.00	0.00	6,769.05	6,769.05	0.00	0.00
D	8250-02-27301-1	Artículos deportivos.(G.Corriente)	0.00	0.00	30,289.95	30,289.95	0.00	0.00
D	8250-02-31201-1	Servicio de gas.(G.Corriente)	0.00	0.00	51,812.00	51,812.00	0.00	0.00
D	8250-02-31301-1	Servicio de agua.(G.Corriente)	0.00	0.00	12,064.00	12,064.00	0.00	0.00
D	8250-02-31401-1	Servicio telefónico convencional.(G.Corriente)	0.00	0.00	2,047.00	2,047.00	0.00	0.00
D	8250-02-31701-1	Servicios de conducción de señales analógicas y di	0.00	0.00	1,857.00	1,857.00	0.00	0.00
D	8250-02-32303-1	Arrendamiento de fotocopiadoras.(G.Corriente)	0.00	0.00	10,745.96	10,745.96	0.00	0.00
D	8250-02-32903-1	Otros Arrendamientos.(G.Corriente)	0.00	0.00	11,990.00	11,990.00	0.00	0.00
D	8250-02-33104-1	Otras asesorías para la operación de programas.(G.	0.00	0.00	22,058.56	22,058.56	0.00	0.00
D	8250-02-33301-1	Servicios de informática.(G.Corriente)	0.00	0.00	7,198.96	7,198.96	0.00	0.00
D	8250-02-33604-1	Impresión y elaboración de material informativo de	0.00	0.00	9,920.00	9,920.00	0.00	0.00
D	8250-02-34101-1	Servicios bancarios y financieros.(G.Corriente)	0.00	0.00	55,219.02	55,219.02	0.00	0.00
D	8250-02-34501-1	Seguros de bienes patrimoniales.(G.Corriente)	0.00	0.00	2,605.80	2,605.80	0.00	0.00
D	8250-02-35102-1	Mantenimiento y conservación de inmuebles para la	0.00	0.00	1,493,546.66	1,493,546.66	0.00	0.00
D	8250-02-35501-1	Mantenimiento y conservación de vehículos terrestr	0.00	0.00	9,706.64	9,706.64	0.00	0.00
D	8250-02-37201-1	Pasajes terrestres nacionales para labores en camp	0.00	0.00	34,124.10	34,124.10	0.00	0.00
D	8250-02-38201-1	Gastos de orden social.(G.Corriente)	0.00	0.00	1,560.00	1,560.00	0.00	0.00
D	8250-02-39501-1	Penas, multas, accesorios y actualizaciones.(G.Cor	0.00	0.00	19,102.40	19,102.40	0.00	0.00
D	8250-03-11301-1	Sueldos base.(G.Corriente)	0.00	0.00	1,336,492.49	1,336,492.49	0.00	0.00
D	8250-03-12101-1	Honorarios Asimilables a Salarios.(G.Corriente)	0.00	0.00	339,047.28	339,047.28	0.00	0.00
D	8250-03-12201-1	Sueldo base al personal eventual.(G.Corriente)	0.00	0.00	26,599.53	26,599.53	0.00	0.00
			0.00	**0.00**	**7,021,171.33**	**7,021,171.33**	**0.00**	**0.00**
D	8260-01-11301-1	Sueldos base.(G.Corriente)	0.00	0.00	699,046.02	699,046.02	0.00	0.00
D	8260-01-12101-1	Honorarios Asimilables a Salarios.(G.Corriente)	0.00	0.00	126,071.84	126,071.84	0.00	0.00
D	8260-01-12201-1	Sueldo base al personal eventual.(G.Corriente)	0.00	0.00	317,352.87	317,352.87	0.00	0.00
D	8260-01-14103-1	Aportaciones al IMSS.(G.Corriente)	0.00	0.00	572,682.48	572,682.48	0.00	0.00
D	8260-01-22104-1	Productos alimenticios para el personal en las ins	0.00	0.00	105,587.21	105,587.21	0.00	0.00
D	8260-01-39801-1	Impuesto sobre nóminas.(G.Corriente)	0.00	0.00	77,923.00	77,923.00	0.00	0.00
D	8260-01-39904-1	Gastos sindicales.(G.Corriente)	0.00	0.00	9,000.00	9,000.00	0.00	0.00
D	8260-02-11301-1	Sueldos base.(G.Corriente)	0.00	0.00	1,083,935.88	1,083,935.88	0.00	0.00
D	8260-02-12101-1	Honorarios Asimilables a Salarios.(G.Corriente)	0.00	0.00	333,744.06	333,744.06	0.00	0.00
D	8260-02-12201-1	Sueldo base al personal eventual.(G.Corriente)	0.00	0.00	87,262.16	87,262.16	0.00	0.00
D	8260-02-21101-1	Materiales y útiles de oficina.(G.Corriente)	0.00	0.00	15,323.19	15,323.19	0.00	0.00
D	8260-02-21401-1	Materiales y útiles para el procesamiento en equip	0.00	0.00	496.00	496.00	0.00	0.00
D	8260-02-21601-1	Material de limpieza.(G.Corriente)	0.00	0.00	5,925.96	5,925.96	0.00	0.00
D	8260-02-25301-1	Medicinas y productos farmacéuticos.(G.Corriente)	0.00	0.00	11,927.66	11,927.66	0.00	0.00
D	8260-02-26102-1	Combustibles, lubricantes y aditivos para vehículo	0.00	0.00	90,136.60	90,136.60	0.00	0.00
D	8260-02-27101-1	Vestuario y uniformes.(G.Corriente)	0.00	0.00	6,769.05	6,769.05	0.00	0.00
D	8260-02-27301-1	Artículos deportivos.(G.Corriente)	0.00	0.00	30,289.95	30,289.95	0.00	0.00
D	8260-02-31201-1	Servicio de gas.(G.Corriente)	0.00	0.00	51,812.00	51,812.00	0.00	0.00
D	8260-02-31301-1	Servicio de agua.(G.Corriente)	0.00	0.00	12,064.00	12,064.00	0.00	0.00
D	8260-02-31401-1	Servicio telefónico convencional.(G.Corriente)	0.00	0.00	2,047.00	2,047.00	0.00	0.00
D	8260-02-31701-1	Servicios de conducción de señales analógicas y di	0.00	0.00	1,857.00	1,857.00	0.00	0.00
D	8260-02-32303-1	Arrendamiento de fotocopiadoras.(G.Corriente)	0.00	0.00	10,745.96	10,745.96	0.00	0.00
D	8260-02-32903-1	Otros Arrendamientos.(G.Corriente)	0.00	0.00	11,990.00	11,990.00	0.00	0.00
D	8260-02-33104-1	Otras asesorías para la operación de programas.(G.	0.00	0.00	22,058.56	22,058.56	0.00	0.00
D	8260-02-33301-1	Servicios de informática.(G.Corriente)	0.00	0.00	7,198.96	7,198.96	0.00	0.00
D	8260-02-33604-1	Impresión y elaboración de material informativo de	0.00	0.00	9,920.00	9,920.00	0.00	0.00
D	8260-02-34101-1	Servicios bancarios y financieros.(G.Corriente)	0.00	0.00	55,219.02	55,219.02	0.00	0.00
D	8260-02-34501-1	Seguros de bienes patrimoniales.(G.Corriente)	0.00	0.00	2,605.80	2,605.80	0.00	0.00
D	8260-02-35102-1	Mantenimiento y conservación de inmuebles para la	0.00	0.00	1,493,546.66	1,493,546.66	0.00	0.00
D	8260-02-35501-1	Mantenimiento y conservación de vehículos terrestr	0.00	0.00	9,706.64	9,706.64	0.00	0.00
D	8260-02-37201-1	Pasajes terrestres nacionales para labores en camp	0.00	0.00	34,124.10	34,124.10	0.00	0.00
D	8260-02-38201-1	Gastos de orden social.(G.Corriente)	0.00	0.00	1,560.00	1,560.00	0.00	0.00
D	8260-02-39501-1	Penas, multas, accesorios y actualizaciones.(G.Cor	0.00	0.00	19,102.40	19,102.40	0.00	0.00
D	8260-03-11301-1	Sueldos base.(G.Corriente)	0.00	0.00	1,336,492.49	1,336,492.49	0.00	0.00
D	8260-03-12101-1	Honorarios Asimilables a Salarios.(G.Corriente)	0.00	0.00	339,047.28	339,047.28	0.00	0.00
D	8260-03-12201-1	Sueldo base al personal eventual.(G.Corriente)	0.00	0.00	26,599.53	26,599.53	0.00	0.00
			0.00	**0.00**	**7,021,171.33**	**7,021,171.33**	**0.00**	**0.00**
D	8270-01-11301-1	Sueldos base.(G.Corriente)	0.00	0.00	699,046.02	0.00	699,046.02	0.00
D	8270-01-12101-1	Honorarios Asimilables a Salarios.(G.Corriente)	0.00	0.00	126,071.84	0.00	126,071.84	0.00
D	8270-01-12201-1	Sueldo base al personal eventual.(G.Corriente)	0.00	0.00	317,352.87	0.00	317,352.87	0.00

morelia brilla

Contraloría Municipal

Contacto:
Av. Acueducto No 625 Int. 308
Col. Vasco de Quiroga
C.P. 58230, Morelia Michoacán

contraloria@morelia.gob.mx
Tel. (443)3 12 99 70
www.contraloria.morelia.gob.mx

13 de abril de 2023.
Morelia, Michoacán de Ocampo.

Titular de la Contraloría Municipal.
Dirección de Auditoría y Combate a la Corrupción.
Oficio: CM-DACC-0909/2023.

Asunto: Análisis a los Estados Financieros del Primer Trimestre de 2023.

Lic. Verónica Zamudio Ibarra,
Directora General del Instituto Municipal
de Cultura Física y Deporte (IMCUFIDE).
P r e s e n t e.

De conformidad con lo dispuesto en los artículos 79 fracciones XII y XIV de la Ley Orgánica Municipal del Estado de Michoacán de Ocampo, publicada en la Novena Sección del Periódico Oficial del Gobierno Constitucional del Estado de Michoacán de Ocampo, con fecha del 04 de julio de 2022; 48 fracciones I y III del Bando de Gobierno del Municipio de Morelia, Michoacán; y 49 fracción III inciso A) de las Reformas al Bando de Gobierno del Municipio de Morelia, Michoacán; 143 fracción I del Reglamento de Organización de la Administración Pública del Municipio de Morelia, Michoacán; 1, 2, 4 fracción IV inciso A) subinciso b), 5 fracción XVIII, 20, 23 inciso b) y 25 fracción VI del Reglamento Interior de la Contraloría Municipal de Morelia, Michoacán; 1, 2, 16, 17, 35, 46, fracciones I incisos a), b), c), d), e), g) y h), II incisos a) y b), 48, 49, 50, 55 de la Ley General de Contabilidad Gubernamental; 1, 58 y 59 de la Ley de Disciplina Financiera, así como los Criterios para la Elaboración y Presentación Homogénea de la Información Financiera y de los Formatos a que hace referencia la Ley de Disciplina Financiera de las Entidades Federativas y los Municipios; 1, 8, 11, 12, 14 y 20 de los Lineamientos para la Presentación de la Cuenta Pública e Informes Trimestrales de los Municipios del Estado de Michoacán, ante la Auditoría Superior de Michoacán; 8 y 13 fracción V del Reglamento del Instituto Municipal de Cultura, Física y Deporte de Morelia, Michoacán de Ocampo.

Y derivado del análisis al Comportamiento Presupuestal y a los Estados Financieros correspondientes **al Primer Trimestre de 2023**, recibidos en esta Contraloría mediante oficio número DAF/076, el día 04 de abril de 2023, le informo que se determinó 1 (una) observación, misma que se describe para su conocimiento y solventación al informe del Primer Trimestre de 2023, en la cédula de revisión anexa al presente oficio, en 1 (una) foja, de los Estados Financieros, formatos y anexos, siguientes:

RECIBIDO
18 ABR. 2023
2:35
IMCUFIDE
DIRECCIÓN GENERAL

Morelia
2021 - 2024

morelia brilla

Contraloría Municipal

Contacto:
Av. Acueducto No 625 Int. 308
Col. Vasco de Quiroga
C.P. 58230, Morelia Michoacán

contraloria@morelia.gob.mx
Tel. (443)3 12 99 70
www.contraloria.morelia.gob.mx

13 de abril de 2023.
Morelia, Michoacán de Ocampo.

Titular de la Contraloría Municipal.
Dirección de Auditoría y Combate a la Corrupción.
Oficio: CM-DACC-0909/2023.

Asunto: Análisis a los Estados Financieros del Primer Trimestre de 2023.

Capítulo 1000		Enero	Febrero	Marzo	Aprobado Primer Trimestre	Devengado Primer Trimestre	Diferencia
Partida	Cuenta						
11301	Sueldo base	$1,942,283.88	$1,068,532.35	$1,131,387.14	$4,142,203.37	$3,119,474.39	$1,022,728.98
12101	Honorarios Asimilables a Salarios	310,031.89	310,031.89	310,031.89	930,095.67	798,863.18	131,232.49
12201	Sueldo base al personal eventual	129,105.62	129,105.62	129,105.62	387,316.87	431,214.56	-43,897.69
14103	Aportaciones al IMSS	113,467.21	219,269.73	121,749.43	454,486.37	572,682.48	-118,196.11
Total Capítulo 1000		$2,494,888.60	$1,726,939.59	$1,692,274.09	$5,914,102.28	$4,922,234.61	$991,867.67

Capítulo 2000		Enero	Febrero	Marzo	Aprobado Primer Trimestre	Devengado Primer Trimestre	Diferencia
Partida	Cuenta						
21101	Materiales y útiles de oficina	$4,905.97	$4,905.97	$4,905.97	$14,717.90	$15,323.19	-$605.29
21201	Materiales y útiles de impresión y reproducción	0.00	2,500.00	0.00	2,500.00	0.00	2,500.00
21401	Materiales y útiles para el procesamiento en equipo	0.00	1,265.00	1,265.00	2,530.00	496.00	2,034.00
21601	Material de Limpieza	16,665.00	16,665.00	16,665.00	49,995.00	5,925.96	44,069.04
22104	Productos alimenticios para el personal en las instalaciones	3,465.00	3,465.00	3,465.00	10,395.00	105,587.21	-95,192.21
25301	Medicinas y productos farmacéuticos.	0.00	0.00	3,025.00	3,025.00	11,927.66	-8,902.66
26102	Combustibles, lubricantes y aditivos para vehículo	8,415.00	8,415.00	8,415.00	25,245.00	90,136.60	-64,891.60
27101	Vestuario y uniformes	5,800.00	0.00	5,800.00	11,600.00	6,769.05	4,830.95
27301	Artículos Deportivos	5,800.00	5,800.00	5,800.00	17,400.00	30,289.95	-12,889.95
Total Capítulo 2000		$45,050.97	$43,015.97	$49,340.97	$137,407.90	$266,455.62	-$129,047.72

Morelia
2021 - 2024

morelia brilla

Contraloría Municipal

Contacto:
Av. Acueducto No 625 Int. 308
Col. Vasco de Quiroga
C.P. 58230, Morelia Michoacán

contraloria@morelia.gob.mx
Tel. (443)3 12 99 70
www.contraloria.morelia.gob.mx

13 de abril de 2023.
Morelia, Michoacán de Ocampo.

Titular de la Contraloría Municipal.
Dirección de Auditoría y Combate a la Corrupción.
Oficio: CM-DACC-0909/2023.

Asunto: Análisis a los Estados Financieros del Primer Trimestre de 2023.

Como se puede observar en el Panorama Financiero, el IMCUFIDE y de acuerdo a la determinación del Superávit y/o Déficit Financiero que establece el CONAC en el Plan de Cuentas; cerró el Primer Trimestre del 2023, con un **Superávit Financiero** de **$ 777,302.59** (Setecientos setenta y siete mil trescientos dos pesos 59/100 M.N.).

PASIVO AL PRIMER TRIMESTRE DEL 2023

Dentro del análisis al Panorama Financiero, se observa que la Entidad registró pendiente de pago un importe de **$ 20,158,574.40** (Veinte millones ciento cincuenta y ocho mil quinientos setenta y cuatro pesos 40/100 M.N.), el 79 % de la totalidad de los pasivos de la Entidad, es un adeudo al Organismo Operador de Agua Potable, Alcantarillado y Saneamiento de Morelia por el servicio de suministro de agua, por **$15,905,221.00** (Quince millones novecientos cinco mil doscientos veintiún pesos 00/100 M.N.).

En las Notas a los Estados Financieros, no se elaboran Notas Aclaratorias Específicas que contengan información a detalle, mediante las cuales se presenten entre otras, el origen del adeudo, su antigüedad y gestiones a realizar para darle cumplimiento al pago del adeudo comentado; así mismo, se conoció que para el ejercicio 2023, no se tiene recurso presupuestado para hacer frente a la obligación de pago ante el OOAPAS, así como para devengar los pagos por derecho de agua para el presente ejercicio fiscal, ya que sólo se cuenta con la suficiencia presupuestal en la partida 31301 de $ 11,330.00 (Once mil trescientos treinta pesos 00/100 M.N.), cabe mencionar que para el ejercicio fiscal 2022, el Instituto devengó en dicha partida un total de $ 2,348,458.15 (Dos millones trescientos cuarenta y ocho mil cuatrocientos cincuenta y ocho pesos 15/100 M.N.).

Lo anterior, con la finalidad de tener elementos suficientes que permitan realizar los trabajos de análisis y emitir una opinión al respecto, de conformidad con las disposiciones legales aplicables.

Morelia
2021 - 2024

CONTRALORÍA MUNICIPAL			
DIRECCIÓN DE AUDITORÍA Y COMBATE A LA CORRUPCIÓN			
ANÁLISIS A LOS ESTADOS FINANCIEROS DEL PRIMER TRIMESTRE DEL 2023			
ENTIDAD REVISADA:	INSTITUTO MUNICIPAL DE CULTURA FÍSICA Y DEPORTE	ANEXO DEL OFICIO NÚMERO CM-DACC-0909/2023 DE FECHA 13 DE ABRIL DEL 2023	
FECHA DE PRESENTACIÓN DE CONFORMIDAD CON LA CIRCULAR NO. CM-002/2023	10 DE ABRIL DEL 2023	FECHA DE PRESENTACIÓN:	04 DE ABRIL DEL 2023. OF. No./DAF/076

NOTAS A LOS ESTADOS FINANCIEROS	FORMA POR EL QUE DEBE SER PRESENTADO	IMPRESO	MAGNETICO	MEDIO UTILIZADO POR LA ENTIDAD	IMPRESO	MAGNETICO
		SI	SI		SI	S

OBSERVACIÓN

1. El Instituto no se apega a la estructura propuesta por el Consejo Nacional de Armonización Contable, en su última reforma de fecha 06 de diciembre del 2022

INCUMPLIMIENTO NORMATIVO

1. Ley General de Contabilidad Gubernamental, art. 16; Manual de Contabilidad Gubernamental. Capítulo VII de los Estados e Informes Contables, Presupuestarios, Programáticos, inciso I). Notas a los Estados Financieros A) Notas de desglose. numeral II) Notas al Estado de Actividades. Ingresos de Gestión, IV) Notas al Estado de Flujos de Efectivo y C) Notas de Gestión Administrativa (CONAC).

RECOMENDACIÓN

1. Realizar las Notas a los Estados Financieros conforme a la normativa establecida por el Consejo Nacional de Armonización Contable, considerando la última reforma realizada de fecha 06 de diciembre de 2022.

000100

Elaboró: am

Este documento forma parte de un expediente clasificado como reservado

000101

moreliabrilla

H. AYUNTAMIENTO DE MORELIA
CONTRALORIA MUNICIPAL
1005
13 ABR. 2023
RECIBIDO
OFICIALIA DE PARTES

OFICIO N° IMCUFIDE/DAF/082/2023

Morelia, Michoacán a 12 de abril de 2023

MTRA. MARÍA DEL CARMEN LÓPEZ HERREJÓN
CONTRALORA MUNICIPAL
PRESENTE

Instituto Municipal de Cultura Física y Deporte
H. Ayuntamiento de Morelia

Playa Azul #.80, Col. Expropiación Petrolera Indeco, C.P. 58190, Morelia, Michoacán.

www.imcufide.org
direccion@imcufide.org

En atención y seguimiento a las observaciones emitidas mediante oficio número CM-DACC-0682/2023 referente a los estados financieros del mes de febrero, relativo a la observación número 1 sobre la homologación del Sistema Integral para Organismos Públicos (SIOP), hago de su conocimiento que el 31 de marzo del presente año, tuvimos reunión de trabajo con la Dirección de Tecnologías de Información y Comunicaciones de la Tesorería Municipal con la finalidad de comenzar con los trabajos para la implementación de dicho sistema contable en el IMCUFIDE, por lo que el compromiso que se adquirió fue la captura y procesamiento de la información del mes de enero del presente ejercicio, con la finalidad de operarlo y que cumpla con la operatividad que actualmente tenemos en este Instituto.

Sin otro en particular, aprovecho la ocasión para enviarle un cordial saludo.

ATENTAMENTE

Veronica Zamudio I

LIC. VERONICA ZAMUDIO IBARRA
DIRECTORA GENERAL DEL IMCUFIDE

C.c.p. Archivo

Morelia
2021 - 2024

ACTA DE LA NOVENA SESIÓN EXTRAORDINARIA DE LA JUNTA DE GOBIERNO DEL INSTITUTO MUNICIPAL DE CULTURA FÍSICA Y DEPORTE, DEL EJERCICIO FISCAL 2023, CELEBRADA EL JUEVES 20 VEINTE DE ABRIL DEL 2023 DOS MIL VEINTITRÉS.

En la ciudad de Morelia Michoacán, siendo las 10:16 diez horas con dieciséis minutos, del día jueves 20 veinte de abril del año 2023 dos mil veintitrés, se encuentran reunidos los integrantes de la Junta de Gobierno del Instituto Municipal de Cultura Física y Deporte, en la Sala de Juntas del IMCUFIDE, con domicilio en calle Playa Azul número 80 ochenta de la colonia Expropiación Petrolera Indeco de la ciudad de Morelia, Michoacán, con el propósito de llevar a cabo la Novena Sesión Extraordinaria de la Junta de Gobierno del Ejercicio Fiscal 2023.

Encontrándose presentes los siguientes integrantes de la Junta de Gobierno del Instituto Municipal de Cultura Física y Deporte:

M.I. Alberto Gabriel Guzmán Díaz, representante del Ing. Alfonso Jesús Martínez Alcázar, Presidente Municipal de Morelia y Presidente de la Junta de Gobierno del IMCUFIDE.

C.P. Celia Jiménez Páramo, representante de la C.P. Susan Melissa Vásquez Pérez, Síndica Municipal y Vicepresidenta de la Junta de Gobierno del IMCUFIDE.

Lic. Alejandrina Bernal Maldonado, representante del C. Rodrigo Luengo Salivie, Regidor Coordinador de la Comisión de Salud, Desarrollo Social, Juventud y Deporte y Vocal de la Junta de Gobierno del IMCUFIDE.

Arq. Leticia González Guillen, representante de la Arq. Jessica Raquel Cruz Farías, Regidora Coordinadora de la Comisión de Educación, Cultura, Turismo, Ciencia, Tecnología e Innovación y Vocal de la Junta de Gobierno del IMCUFIDE.

L.A.E. Arturo Vidales Ramos, represente del Mtro. Héctor Gómez Trujillo, Tesorero Municipal y Vocal de la Junta de Gobierno del IMCUFIDE.

Lic. Job Antonio Meneses Eternod, representante del L.A.E. Germán Alberto Ireta Lino, Secretario de Administración y Vocal de la Junta de Gobierno del IMCUFIDE.

Lic. Anahí Baños Rosales, representante del L.A.E. Adolfo Torres Ramírez, Secretario de Bien Común y Política Social y Vocal de la Junta de Gobierno del IMCUFIDE.

Lic. Adalberto Sanhua Fernández, representante de la Lic. María Guadalupe Herrera Calderón, Secretario de Fomento Económico y Vocal de la Junta de Gobierno del IMCUFIDE.

CD. Ada Areli Mendoza Pérez, representante del Dr. José Misael López Díaz, Director de Salud de la Secretaría de Bien Común y Política Social y Vocal de la Junta de Gobierno del IMCUFIDE.

Lic. Verónica Zamudio Ibarra, Directora General y Secretaria Ejecutiva de la Junta de Gobierno del IMCUFIDE.

Mtra. María del Carmen López Herrejón, Contralora Municipal y Comisario de la Junta de Gobierno del IMCUFIDE.

Preside la sesión el M.I. Alberto Gabriel Guzmán Díaz, representante del Ing. Alfonso Jesús Martínez Alcázar, Presidente Municipal y Presidente de la Junta de Gobierno del IMCUFIDE, dando lectura al punto uno del Orden del Día.

PUNTO 1.- LISTA DE ASISTENCIA Y VERIFICACIÓN DEL QUÓRUM LEGAL.

En uso de la voz la Lic. Verónica Zamudio Ibarra, Directora General, en su carácter de Secretaria Ejecutiva de la Junta de Gobierno, da constancia de ningún integrante propietario, 9 integrantes representantes de la Junta de Gobierno con derecho a voz y voto, sin representante de Organismos Deportivos con derecho a voz únicamente, así como la presencia de la Secretaria Ejecutiva y la Contralora Municipal y Comisario de esta Junta de Gobierno, por lo que existe el Quórum legal de acuerdo al artículo 14 del Reglamento del Instituto Municipal de Cultura Física y Deporte, para llevar a cabo esta Novena Sesión Extraordinaria de la Junta de Gobierno del Ejercicio Fiscal 2023, por lo tanto, los acuerdos tomados en esta sesión tienen la validez legal.

PUNTO 2.- LECTURA Y APROBACIÓN DEL ORDEN DEL DÍA.

En desahogo de este punto el M.I. Alberto Gabriel Guzmán Díaz, representante del Ing. Alfonso Jesús Martínez Alcázar, Presidente Municipal y Presidente de la Junta de Gobierno del IMCUFIDE, cede la palabra a la Lic. Verónica Zamudio Ibarra, en su carácter de Secretaria Ejecutiva de la Junta de Gobierno del IMCUFIDE, quien procedió a dar lectura al Orden del Día propuesto, mismo que se transcribe a continuación:

ORDEN DEL DÍA

1. Lista de asistencia y verificación del Quórum legal.

2. Lectura y aprobación del Orden del Día.

3. Solicitud de aprobación del Primer Informe Trimestral del Ejercicio Fiscal 2023. (Se anexa Estado de Actividades, Estado de Situación Financiera, Cuadernillo del Trimestral en archivo comprimido y Cédula de Observaciones emitido por la Contraloría Municipal de los Estados Financieros del Primer Trimestre 2023).

En uso de la voz, el M.I. Alberto Gabriel Guzmán Díaz, representante del Ing. Alfonso Jesús Martínez Alcázar, Presidente Municipal y Presidente de la Junta de Gobierno del Instituto Municipal de Cultura Física y Deporte pide a los presentes manifestarse con respecto al Orden del Día.

Los miembros de la Junta de Gobierno por **UNANIMIDAD** aprobaron el Orden del Día de la Novena Sesión Extraordinaria de la Junta de Gobierno del Ejercicio Fiscal 2023, ordenando el desahogo de este.

Toma la palabra nuevamente el M.I. Alberto Gabriel Guzmán Díaz, representante del Ing. Alfonso Jesús Martínez Alcázar, Presidente Municipal y Presidente de la Junta de Gobierno del IMCUFIDE, para continuar con el desahogo del Orden del Día dando lectura al Punto **3.-). Solicitud de aprobación del Primer Informe Trimestral del Ejercicio Fiscal 2023.**

Solicitando a la Lic. Verónica Zamudio Ibarra, Directora General, en su carácter de Secretario Ejecutiva del IMCUFIDE, desahogue el punto en cuestión.

En uso de la voz la Lic. Verónica Zamudio Ibarra, Directora General y Secretaria Ejecutiva de la Junta de Gobierno del IMCUFIDE, otorga la palabra al Director de Administración y Finanzas del IMCUFIDE, al C.P. Omar Mena Olalde.

A su vez el Director de Administración y Finanzas del IMCUFIDE, el C.P. Omar Mena Olalde, menciona derivado de la revisión a la información financiera se hizo una observación a las notas financieras la cual se atendió esta recomendación ante la Contraloría Municipal, en tiempo y forma.

En uso de la voz la Lic. Verónica Zamudio Ibarra, Directora General y Secretaria Ejecutiva de la Junta de Gobierno del IMCUFIDE, menciona que se está transparentando en tiempo y forma los recursos económicos y conjuntamente con la Contraloría Municipal.

Mtra. María del Carmen López Herrejón, Contralora Municipal y Comisario de la Junta de Gobierno del IMCUFIDE, reconoce el trabajo administrativo del IMCUFIDE principalmente en los estados financieros y exhorta a seguir trabajando en coordinación.

En uso de la voz el M.I. Alberto Gabriel Guzmán Díaz, representante del Ing. Alfonso Jesús Martínez Alcázar, Presidente Municipal y Presidente de la Junta de Gobierno del IMCUFIDE pide a los presentes manifestarse de la forma acostumbrada para la aprobación del punto **3 del Orden de Día, a lo que la Junta de Gobierno adoptó el siguiente acuerdo:**

ACUERDO 1:

Esta Junta de Gobierno, una vez sometida a votación y manifestándose de la forma acostumbrada, aprueba por UNANIMIDAD el Primer Informe Trimestral del Ejercicio Fiscal 2023 del IMCUFIDE.

Una vez agotados todos los puntos del Orden del Día de la Novena Sesión Extraordinaria de la Junta de Gobierno del Instituto Municipal de Cultura Física y Deporte del Ejercicio Fiscal 2023 y aprobados los acuerdos correspondientes, se levanta la presente acta, firmando al calce y margen los que en ella intervinieron, para todos los efectos legales y administrativos procedentes, se clausura siendo las 10:25 diez horas con veinticinco minutos del día jueves 20 veinte de abril del año 2023 dos mil veintitrés en la ciudad de Morelia, Michoacán. - Conste. ----------

FIRMAS:

M.I. Alberto Gabriel Guzmán Díaz, representante del Ing. Alfonso Jesús Martínez Alcázar, Presidente Municipal y Presidente de la Junta de Gobierno del IMCUFIDE.	C.P. Celia Jiménez Páramo, representante de la C.P. Susan Melissa Vásquez Pérez, Síndica Municipal y Vicepresidenta de la Junta de Gobierno del IMCUFIDE.
Lic. Alejandrina Bernal Maldonado, representante del C. Rodrigo Luengo Salivie, Regidor Coordinador de la Comisión de la Salud, Desarrollo Social, Juventud y Deporte y Vocal de la Junta de Gobierno del IMCUFIDE.	Arq. Leticia González Guillen, representante de la Arq. Jessica Raquel Cruz Farías, Regidora Coordinadora de la Comisión de Educación, Cultura, Turismo, Ciencia, Tecnología e Innovación y Vocal de la Junta de Gobierno del IMCUFIDE.
L.A.E. Arturo Vidales Ramos, representante del Mtro. Héctor Gómez Trujillo, Tesorero Municipal y Vocal de la Junta de Gobierno del IMCUFIDE.	Lic. Job Antonio Meneses Eternod, representante del L.A.E. German Alberto Ireta Lino, Secretario de Administración y Vocal de la Junta de Gobierno del IMCUFIDE.
Lic. Anahí Baños Rosales, representante del L.A.E. Adolfo Torres Ramírez, Secretario de Bien Común y Política Social y Vocal de la Junta de Gobierno del IMCUFIDE.	Lic. Adalberto Sanhua Fernández, representante de la Lic. María Guadalupe Herrera Calderón, Secretaria de Fomento Económico y Vocal de la Junta de Gobierno del IMCUFIDE.
CD. Ada Areli Mendoza Pérez, representante del Dr. José Misael López Díaz, Director de Salud de la Secretaría de Bien Común y Política Social y Vocal de la Junta de Gobierno del IMCUFIDE.	Lic. Verónica Zamudio Ibarra, Directora General y Secretaria Ejecutiva de la Junta de Gobierno del IMCUFIDE.
Mtra. María Del Carmen López Herrejón, Contralora Municipal y Comisario de la Junta de Gobierno del IMCUFIDE.	

Las firmas de la presente hoja forman parte del Acta de la Novena Sesión Extraordinaria de la Junta de Gobierno del IMCUFIDE, del Ejercicio Fiscal 2023, realizada el jueves 20 veinte de abril del 2023----------

19 de abril de 2023.
Morelia, Michoacán de Ocampo.

Titular de la Contraloría Municipal.
Dirección de Auditoría y Combate a la Corrupción.
Oficio: CM-DACC-0960/2023.

Asunto: Análisis a la solventación y entrega de los cuadernillos firmados del Primer Trimestre de 2023.

morelia brilla

Contraloría Municipal

Contacto:
Av. Acueducto No 625 int. 308
Col. Vasco de Quiroga
C.P. 58230, Morelia Michoacán

contraloria@morelia.gob.mx
Tel. (443)3 12 99 70
www.contraloria.morelia.gob.mx

Lic. Verónica Zamudio Ibarra,
Directora General del Instituto Municipal
de Cultura Física y Deporte (IMCUFIDE).
P r e s e n t e.

De conformidad con lo dispuesto en el artículo 79 fracciones II, III, V, XII, XIV y XVII de la Ley Orgánica Municipal del Estado de Michoacán de Ocampo; 51 fracciones I, XIV y XVII, 53 fracción IV inciso A) subinciso a), Quinto, Séptimo y Décimo Sexto Transitorios del Bando de Gobierno del Municipio de Morelia, Michoacán; 143 fracción I del Reglamento de Organización de la Administración Pública del Municipio de Morelia, Michoacán; 1, 2, 4 fracción IV, inciso A), subinciso b), 5 fracción XVIII, 20, 23 inciso b) y 25 fracción VI del Reglamento Interior de la Contraloría Municipal del H. Ayuntamiento de Morelia, Michoacán; 1, 2, 16, 17, 35, 46 fracciones I incisos a), b), c), d), e), g) y h), II incisos a) y b), 48, 49, 50 y 55 de la Ley General de Contabilidad Gubernamental; 1, 58 y 59 de la Ley de Disciplina Financiera, así como los Criterios para la Elaboración y Presentación Homogénea de la Información Financiera y de los Formatos a que hace referencia la Ley de Disciplina Financiera de las Entidades Federativas y los Municipios; 7, 8, 11, 12, 14 y 20 de los Lineamientos para la entrega de la Cuenta Pública y de los Informes Trimestrales de las Administraciones Públicas Municipales ante la Auditoría Superior de Michoacán; 8 y 13 fracción V del Reglamento del Instituto Municipal de Cultura, Física y Deporte de Morelia, Michoacán de Ocampo.

Y en atención a su oficio número **DAF/087**, recibido en esta Contraloría el día 19 de abril del 2023, mediante el cual envía para firma los Estados Financieros correspondientes al Primer Trimestre del año 2023, y en alcance a mi similar número CM-DACC-0909/2023 de fecha 13 de abril del 2023, mediante el cual se notificó 01 (una) observación derivada de la revisión y análisis a la información presentada con oficio número DAF/076, el día 04 de abril de 2023; me permito informarle que del análisis a la solventación, se da por atendida la observación.

RECIBIDO
20 ABR. 2023
12:30
IMCUFIDE
DIRECCIÓN GENERAL

Morelia
2021 - 2024