

# JUAN CARLOS MATA GARCÍA **arquitecto**

## curriculum vitae

### Datos de Contacto:

- Domicilio: Calle Virrey de Mendoza Núm. 246, Centro Histórico, CP 58000, Morelia, Michoacán.
- Teléfono: (443) 312 04 31
- Correo electrónico: [arqmatagarcia@hotmail.com](mailto:arqmatagarcia@hotmail.com)

### • Especialidad:

#### ARQUITECTO, PROYECTO Y CONSTRUCCION

EXPERIENCIA EN OBRA CIVIL; AGUA POTABLE; DRENAJE ALCANTARILLADO; GUARNICIONES Y BANQUETAS; PLANTAS DE TRATAMIENTO DE AGUA RESIDUAL; TANQUES ALMACENAMIENTO P/AGUA POTABLE, CONCRETO REFORZADO U OTROS; PLANEACIÓN, **ANTEPROYECTO Y DISEÑO ARQUITECTONICO**, DECORACION DE EXTERIORES E INTERIORES, TOPOGRAFIA.  
SERVICIOS DE COORDINACIÓN, SUPERVISIÓN Y CONTROL OBRA (PRIVADA Y PÚBLICA); PROGRAMACION Y CONTROL DEL AVANCE DE LAS OBRAS.

### • Últimos estudios:

ARQUITECTURA. U.M.S.N.H.

### • Estudio actual:

**MAESTRIA EN VALUACION INMOBILIARIA.**  
UNIVERSIDAD DE DURANGO, CAMPUS MORELIA.

### • Experiencia laboral:

**1996-1997 DIBUJANTE, Y RESIDENTE**, DE OBRA DE CONSTRUCTORA PECSA, SA DE CV LLEVANDO A CABO LA CONSTRUCCION DEL CONJ. HAB. LOMAS DE LA JOYA DE 240 VIVIENDAS.

**1997-1999 SUPERINTENDENTE DE OBRA** DE CONSTRUCTORA PECSA, SA DE CV LLEVANDO A CABO LA CONSTRUCCION DEL CONJ. HAB. LOMAS DE LA JOYA DE 240 VIVIENDAS.

**1999-2002 GERENTE Y REPRESENTANTE LEGAL** DE CONSTRUCTORA PECSA SA DE CV. LLEVANDO A CABO LA COORDINACION DEL DISEÑO, TRAMITOLOGIA Y CONSTRUCCION DE VARIOS CONJ. HAB. **2002- A LA FECHA. PROFESIONISTA INDEPENDIENTE Y ADMINISTRADOR UNICO** DE MARQ.CONSTRUCCION, SA DE CV.

LLEVANDO LA RESPONSABILIDAD DE LAS OBRAS QUE SE ENLISTAN A CONTINUACION TANTO PARA PARTICULARES COMO PARA GOBIERNOS MUNICIPAL, ESTATAL Y FEDERAL:



## • OBRA REALIZADA, DEL 2002 A...

### 1.-PROY. Y CONSTR. DE DORMITORIOS Y BAÑOS PARA RESIDENTES (S.S.M.)

- **UBICACIÓN:** HOSPITAL CIVIL "DR. MIGUEL SILVA"
- **MUNICIPIO:** MORELIA, MICH.

### 2.- PROY. Y CONSTR. DE CANALIZACION AGUAS PLUVIALES EN CASA HAB. (PART.)

- **UBICACIÓN:** CASA HABITACION EN AV. CAMELINAS #1955
- **MUNICIPIO:** MORELIA MICH.

### 3.- PROY. Y CONSTR. DE SANITARIOS Y VESTIDORES PARA HOMBRES Y MUJERES (F. ERANDENI)

- **UBICACIÓN:** CLUB CAMPESTRE ERANDENI
- **MUNICIPIO:** TARIMBARO, MICH.

### 4.- CONSTR. DE DOS CABAÑAS PARA CUATRO O SEIS PERSONAS. (SECR. TURISMO MICH.)

- **UBICACIÓN:** PARADOR TURISTICO LA MANZANILLERA
- **MUNICIPIO:** AQUILA, MICH.



### 5.- PROYECTO Y CONSTRUCCIÓN DE CASA HABITACIÓN. 85 M2 (PART.)

- **UBICACIÓN:** NAHUAS #113 VISTA BELLA
- **MUNICIPIO:** MORELIA, MICH.

### 6.- PROYECTO Y CONSTRUCCIÓN DE CASA HABITACIÓN 213 M2 (PART.)

- **UBICACIÓN:** WINDSOR #22 AMERICAS BRITANIA
- **MUNICIPIO:** MORELIA, MICH.



### 7.- PROYECTO EJECUTIVO DEL RASTRO MUNICIPAL (MPIO. ZINAPECUARO, MICH.)

- **UBICACIÓN:** RASTRO MUNICIPAL DE ZINAPECUARO, MICH.
- **MUNICIPIO:** ZINAPECUARO, MICH.

### 8.- CONSTRUCCIÓN DE AULA MULTIUSOS. (MPIO. ZINAPECUARO, MICH.)

- **UBICACIÓN:** CENTRO DE SALUD EN ZINAPECUARO, MICH.
- **MUNICIPIO:** ZINAPECUARO, MICH.



### 9.- PROYECTO Y REMODELACIÓN DE PORTAL HISTORICO. (MPIO. ZINAPECUARO, MICH.)

- **UBICACIÓN:** JEFATURA DE TENENCIA DE TAIMEO
- **MUNICIPIO:** ZINAPECUARO, MICH.



**10.- CONSTRUCCIÓN DE CASA HABITACIÓN 265 M2 (PART.)**

- **UBICACIÓN:** PASEO MIL CUMBRES #609 FRACCIONAMIENTO CUMBRES DE MORELIA
- **MUNICIPIO:** MORELIA, MICH.

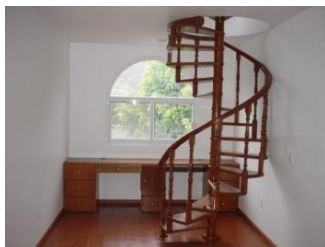

**11.- PROYECTO Y CONSTRUCCIÓN DE ÁREA DE BAR (PART.)**

- **UBICACIÓN:** AV. MIGUEL HIDALGO, BARRIO DE LA CONCEPCIÓN
- **MUNICIPIO:** CUITZEO DEL PORVENIR, MICH.

**12.- PROYECTO Y CONSTRUCCIÓN DE CASA HABITACIÓN PRIMERA ETAPA 127 M2 (PART.)**

- **UBICACIÓN:** CALLE CIRUELA #117 FRACCIONAMIENTO VISTA HERMOSA II ETAPA
- **MUNICIPIO:** MORELIA, MICH.

**13.- PROY. EJECUTIVO PARADOR ECOTURISTICO HUANIQUEO, MICH. (SECR. TURISMO MICH.)**

- **UBICACIÓN:** LOCALIDAD DE SAN PEDRO PURUATIRO
- **MUNICIPIO:** HUANIQUEO DE MORALES, MICH.

**14.- PROYECTO EJECUTIVO DE LOS PARADORES ECOTURISTICOS EN LAS PLAYAS DE: LA TICLA, IXTAPILLA, FARO DE BUCERIAS, LA MANZANILLERA, MARUATA, COLOLA Y EL ZAPOTE DE TIZUPAN (SECR. TURISMO MICH.)**

- **MUNICIPIO:** AQUILA, MICH.

**15.- PROYECTO Y AMPLIACIÓN DE CASA HABITACIÓN. 195 M2 (PART.)**

- **UBICACIÓN:** CALLE TAYACATA #43 FRACCIONAMIENTO XANGARI
- **MUNICIPIO:** MORELIA, MICH.

**16.- PROYECTO DE PORTAL EN BOCANEJO, MICH. (MPIO. ZINAPECUARO, MICH.)**

- **UBICACIÓN:** PLAZA PRINCIPAL
- **MUNICIPIO:** ZINAPECUARO, MICH.

**17.- PROYECTO DE BALNEARIO ECOTURÍSTICO HUANIQUEO, MICH. (SECR. TURISMO MICH.)**

- **UBICACIÓN:** POBLACION DE HUANIQUEO MICH.
- **MUNICIPIO:** HUANIQUEO, MICH.

**18.- CONSTR. AULA ESCUELA PRIMARIA VENTA DEL CAPULIN. (MPIO. ZINAPECUARO, MICH.)**

- **UBICACIÓN:** LOCALIDAD LA VENTA DEL CAPULIN
- **MUNICIPIO:** ZINAPECUARO, MICH.



**19.- IMPERMEABILIZACIÓN DE AULAS EN TARIMBARO MICH. (MPIO. TARIMBARO, MICH)**

- **UBICACIÓN:** DIFERENTES LOCALIDADES DEL MUNICIPIO DE TARIMBARO
- **MUNICIPIO:** TARIMBARO, MICH.

**20.- CONSTRUCCIÓN DE SANITARIOS Y REHAB. DE TECHUMBRE. (MPIO. ZINAPECUARO, MICH.)**

- **UBICACIÓN:** LOCALIDAD DE LA PARRA
- **MUNICIPIO:** ZINAPECUARO, MICH.



**21.- ENLADRILLADO DE LOSA CONSPIRADOR CHILPANCINGO (PART.)**

- **UBICACIÓN:** CONGRESISTA DE CHILPANCINGO N° 130.
- **MUNICIPIO:** MORELIA, MICH.

**22.-CONSTRUCCIÓN DE AMPLIACIÓN CASA PARTICULAR FRAC. RINCON QUIETO. 95 M2 (PART.)**

- **UBICACIÓN:** RINCON DE CORUCHA #142
- **MUNICIPIO:** MORELIA MICH.

**23.- PROYECTO PARA ALBERGUE TURÍSTICO ISLA LA PACANDA. (SECR. TURISMO MICH.)**

- **UBICACIÓN:** LA PACANDA
- **MUNICIPIO:** TZINTZUNTZAN, MICH.

**24.-CONSTRUCCIÓN DE REMODELACIÓN DE FACHADA TACAMBARO. (PART.)**

- **UBICACIÓN:** VENUSTIANO CARRANZA #47
- **MUNICIPIO:** TACAMBARO MICH.

**25.-PROYECTO SIERRA CHINCUA. (SECR. TURISMO MICH.)**

- **UBICACIÓN:** EJIDO CERRO PRIETO
- **MUNICIPIO:** OCAMPO, MICH.



**26.-CONSTRUCCION DE CASA PARTICULAR EN FRACC. PERIODISTAS 125 M2 (PART.)**

- **UBICACIÓN:** CALLE REPORTAJE #162
- **MUNICIPIO:** MORELIA, MICH.



**27.-MEJORAMIENTO DE IMAGEN URBANA CHARAPAN. (S.C.O.P.)**

- **UBICACIÓN:** LOCALIDAD DE CHARAPAN
- **MUNICIPIO:** CHARAPAN MICH.



**28.- CONSTRUCCIÓN DE REDES TELEFONICAS. (GRUPO CARSO, SA DE CV)**

- **UBICACIÓN:** MORELIA Y CUITZEO.
- **MUNICIPIO:** MORELIA Y CUITZEO, MICH.



**29.- PROYECTO ARQ. CAMPAMENTO TURÍSTICO Y TALLER ARTESANAL. (SECR. TURISMO MICH.)**

- **UBICACIÓN:** COMUNIDAD PUENTE DEL ENCINO, LOCALIDAD DE AGOSTITLAN
- **MUNICIPIO:** HIDALGO, MICHOACAN



**30.- CONSTRUCCIÓN DE ANEXO AL CENTRO DE SALUD. (SEDESOL)**

- **UBICACIÓN:** BUENA VISTA
- **MUNICIPIO:** CONTEPEC, MICH



**31.- CONSTRUCCIÓN DE CISTERNA Y MANTTO. DEL CENTRO DE SALUD. (SEDESOL)**

- **UBICACIÓN:** TEPETONGO
- **MUNICIPIO:** CONTEPEC, MICH.



**32.- CONSTRUCCIÓN DE PARADOR TURÍSTICO EN ARTEAGA, MICH. (SECR. TURISMO MICH.)**

- **UBICACIÓN:** ARTEAGA
- **MUNICIPIO:** ARTEAGA, MICH.



**33.- SUM. Y COLOC. DE HERRERIA BARDA PERIMETRAL OFICINAS DELEGACIONALES. (SEDESOL)**

- **UBICACIÓN:** MORELIA
- **MUNICIPIO:** MORELIA, MICH.



**34.- PROGRAMA DE MEJORAMIENTO DE VIVIENDAS. (SEDESOL)**

- **UBICACIÓN:** TZITZIO Y EL DEVANADOR.
- **MUNICIPIO:** TZITZIO, MICH.



**35.- PROGRAMA DE MEJORAMIENTO DE VIVIENDAS. (SEDESOL)**

- **UBICACIÓN:** TLALPUJAHUILLA Y SAN FRANCISCO DE LOS REYES.
- **MUNICIPIO:** TLALPUJAHUA, MICH.

**36.- REMODELACIÓN DE PALCO EN ESTADIO MORELOS. (PART.)**

- **UBICACIÓN:** MORELIA



**37.- CONSTRUCCIÓN DE FRACCIONAMIENTO 65 CASAS INTERES SOCIAL (PART.)**

- **UBICACIÓN:** FRACCIONAMIENTO PAJARITOS
- **MUNICIPIO:** TACAMBARO MICH.



**38.- CONSTRUCCIÓN DE MÓDULO DE ACCESO. (SEDESOL)**

- **UBICACIÓN:** OFICINAS DELEGACIONALES SEDESOL
- **MUNICIPIO:** MORELIA, MICH.

**39.- PROYECTO CINÉPOLIS LA NOGALERA. (ORGANIZACIÓN CINEPOLIS)**

- **UBICACIÓN:** COAHUILA
- **MUNICIPIO:** COAHUILA, COAH.

**40.- PROYECTO Y CONSTRUCCIÓN DE CASA HABITACIÓN. 240 M2 (PART.)**

- **UBICACIÓN:** CALLE GUTIERREZ DE ZETINA, FRACC. MIRADOR DEL PUNHUATO.
- **MUNICIPIO:** MORELIA, MICH.



**41.- PROYECTO Y CONSTRUCCIÓN DE CONSULTORIOS EN TARIMBARO, MICH. (PART.)**

- **UBICACIÓN:** KM 6.5 CARR. MORELIA-SALAMANCA.
- **MUNICIPIO:** TARIMBARO, MICH.

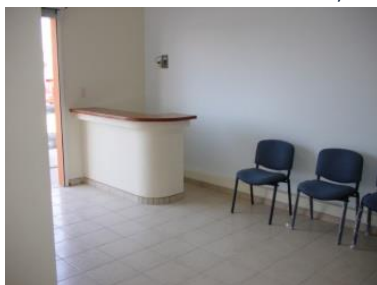

**42.- PROYECTO DEL CENTRO ECOTURÍSTICO DE ICHAQUEO. (SECR. TURISMO MICH.)**

- **UBICACIÓN:** MORELIA
- **MUNICIPIO:** MORELIA, MICH.

**43.- PROYECTO DEL CENTRO ECOTURÍSTICO DE ANGAHUAN. (SECR. TURISMO MICH.)**

- **UBICACIÓN:** ANGAGUAN
- **MUNICIPIO:** ANGAGUAN, MICH.

**44.- CONSTRUCCIÓN DE SILO, CORRALES PARA ENGORDA, EMBUDO Y BASCULA.(PART.)**

- **UBICACIÓN:** LOCALIDAD DE TURICATO
- **MUNICIPIO:** TURICATO, MICH.

**46.- PROYECTO Y CONSTRUCCIÓN DE CASA HABITACIÓN. 260 M2 (PART.)**

- **UBICACIÓN:** CALLE DATILES # 257, FRACC. LOMAS DE LA HUERTA
- **MUNICIPIO:** MORFIA, MICH.

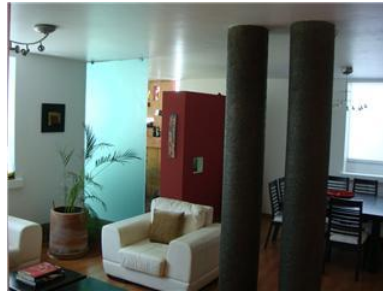

**47.- PROYECTO Y CONSTRUCCIÓN CASA HABITACIÓN EN FRACC. PIEDRA LISA. 135 M2 (PART.)**

- **UBICACIÓN:** ARCADIO ZENTELLA P. ESQ. MARTIN L. GUZMAN, NO. 19, FRACC. PIEDRA LISA.
- **MUNICIPIO:** MORELIA, MICH.

**48.- PROYECTO RINCÓN DE LA CUMBRE. (PART.)**

- **UBICACIÓN:** RINCON DE LA CUMBRE.
- **MUNICIPIO:** MORELIA, MICH.

**49.- PROYECTO Y CONSTRUCCIÓN DE AUTO-HOTEL AQUA EN MORELIA, MICH. 32 HAB. (PART.)**

- **UBICACIÓN:** PERIFERICO PASEO DE LA REPUBLICA, MORELIA, MICH.
- **MUNICIPIO:** MORELIA, MICH.



**50.- REMODELACIÓN DE CASA HABITACION, MORELIA, MICH. (PART.)**

- **UBICACIÓN:** CARPINTEROS DE PARACHO NO. 497, MORELIA, MICH.
- **MUNICIPIO:** MORELIA, MICH.

**51.- PROYECTO Y CONSTRUCCIÓN DE CABAÑAS EN ZIRAHUEN, MICH. (PART.)**

- **UBICACIÓN:** ZIRAHUEN
- **MUNICIPIO:** ZIRAHUEN, MICH.

**52.- REMODELACIÓN GENERAL PUESTO VIGILANCIA MILITAR DE AGUILILLA, MICH. (SEDENA)**

- **UBICACIÓN:** PUESTO DE VIGILANCIA MILITAR DE LA 43 Z.M. DE APATZINGAN
- **MUNICIPIO:** APATZINGAN, MICH.

**53.- CONSTRUCCIÓN DE CANCHA EN INST. CUARTEL MILITAR DE APATZINGAN, MICH. (SEDENA)**

- **UBICACIÓN:** CUARTEL MILITAR DE LA 43 Z.M. DE APATZINGAN, MICH.

**54.- CONSTR. DE BARDA PERIMETRAL EN RECINTO, DENTRO DEL DESARROLLO INTERMODAL DE LA ISLA DE LAS PALMAS DE LÁZARO CÁRDENAS, MICH. (PART.)**

- **UBICACIÓN:** RECINTO FISCALIZADO ESTRATEGICO
- **MUNICIPIO:** LÁZARO CÁRDENAS, MICH.

**55.- TERMINACIÓN Y AMPLIACIÓN DEL HOSPITAL INTEGRAL COMUNITARIO "LAZARO CARDENAS DEL RÍO" DE JIQUILPAN, MICH. (SSM)**

- **UBICACIÓN:** DOM. CONOCIDO JIQUILPAN, MICH.
- **MUNICIPIO:** JIQUILPAN, MICH.

**56.-REMODELACIÓN GENERAL CUARTEL MILITAR DE LA 21 Z.M. DE MORELIA MICH. (SEDENA)**

- **UBICACIÓN:** AV ACUEDUCTO S/N MORELIA, MICH.
- **MUNICIPIO:** MORELIA, MICH.

**57.- PROYECTO Y CONSTR. DE AUTO-HOTEL EN URUAPAN, MICH. 47 HAB. (PART.)**

- **UBICACIÓN:** LIB. OTE., URUAPAN, MICH.
- **MUNICIPIO:** URUAPAN, MICH.



**59.- PROYECTO Y CONSTRUCCIÓN DE CASA HABITACIÓN EN MORELIA, MICH. 285 M2 (PART.)**

- **UBICACIÓN:** FRANCISCA MICHELENA, FRACC HÉROES INSURGENTES, MORELIA, MICH.
- **MUNICIPIO:** MORELIA, MICH.

**60.- PROYECTO Y REMODELACIÓN DE CASA HABITACIÓN EN MORELIA, MICH. (PART.)**

- **UBICACIÓN:** FRACC. UACUSECHA
- **MUNICIPIO:** MORELIA, MICH.



**61.- PROYECTO, ADMON. Y SUPERVISIÓN DE OBRA DENOMINADA AUTO HOTEL. 45 HAB (PART.)**

- **UBICACIÓN:** AV. FRANCISCO I MADERO PTE. NO. 5410.
- **MUNICIPIO:** MORELIA, MICH.

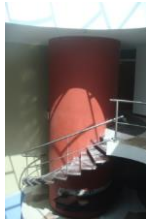

**62.- CONSTRUCCIÓN DE GUARNICIONES, BANQUETAS, CIMENTACIÓN, MUROS DE CONTENCIÓN, PAVIMENTOS DE TUNEL, ASÍ COMO BANQUETAS. Y CONSTRUCCIÓN DE REMATE DE PILOTES Y MUROS DE CONTENCIÓN DEL DISTRIBUIDOR SALIDA A CHARO, EN MORELIA, MICH. (S.C.T.)**

- **UBICACIÓN:** MORELIA
- **MUNICIPIO:** MORELIA, MICH.



**63.- CONSTRUCCIÓN DE PAVIMENTO A BASE DE CONCRETO, REHABILITACIÓN DE DRENAJE, EN LA CALLE MELCHOR OCAMPO DE LOCALIDAD DE CUAMIO. (MPIO. DE CUITZEO, MICH.)**

- **UBICACIÓN:** CUITZEO
- **MUNICIPIO:** CUITZEO, MICH.

**64.- CONSTRUCCIÓN DE CASA HABITACIÓN. 180 M2 (PART)**

- **UBICACIÓN:** MORELIA
- **MUNICIPIO:** MORELIA, MICH.



**65.- CONSTRUCCIÓN DE CASA HABITACIÓN. 205 M2 (PART.)**

- **UBICACIÓN:** NARAXAN 585, COL. FELIX IRETA
- **MUNICIPIO:** MORELIA, MICH.





**66.- CONSTRUCCIÓN DE SALON DE FIESTAS. (PART.)**

- **UBICACIÓN:** SANTIAGO UNDAMEO
- **MUNICIPIO:** MORELIA, MICH.



**67.- REMODELACION Y PINTURA EN AUTOHOTEL SPA. (2 ETAPAS) (PART.)**

- **UBICACIÓN:** LIBRAMIENTO PONIENTE
- **MUNICIPIO:** MORELIA, MICH.

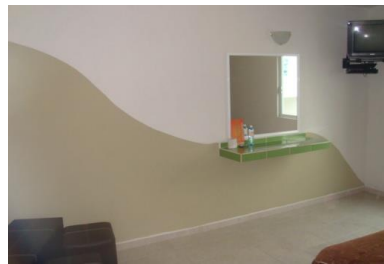

**68.- CASA HABITACION EN FRACC LAS AMERICAS. 365 M2 (PART.)**

- **UBICACIÓN:** ECUADOR NO. 167, FRACC. LAS AMERICAS.
- **MUNICIPIO:** MORELIA, MICH.



**69.- REMODELACION DE CENTRO DE SALUD. (S.S.M.)**

- **UBICACIÓN:** ANSIHUACUARO.
- **MUNICIPIO:** PENJAMILLO, MICH.



**70.- DISTRIBUIDOR VIAL LA PIEDAD, MICHOACÁN. (S.C.T.)**

- **UBICACIÓN:** LA PIEDAD
- **MUNICIPIO:** L PIEDAD, MICH.



**71.- AULA TALLER. (IFFEM, MICH.)**

- **UBICACIÓN:** CAÑADA DE LOS SAUCES
- **MUNICIPIO:** TARIMBARO, MICH.



**72.- CONSTRUCCIÓN DE BARDA PERIMETRAL (PARQUES INDUSTRIALES DE MICHOACAN)**

- **UBICACIÓN:** PARQUE INDUSTRIAL
- **MUNICIPIO:** CONTEPEC, MICH.



**73.- CASA HABITACIÓN FRACC.LA FLORESTA 360 M2 (PART.)**

- **UBICACIÓN:** FRACC. LA FLORESTA MICHOACANA
- **MUNICIPIO:** MORELIA, MICH.



**74.- REMODELACIÓN CADER. (SAGARPA)**

- **UBICACIÓN:** ALVARO OBREGON
- **MUNICIPIO:** ALVARO OBREGON, MICH.



**75.- CONSTRUCCIÓN DE CASA HABITACIÓN 355 M2 (PART.)**

- **UBICACIÓN:** PINZAN 771, FRACC. ERANDENI
- **MUNICIPIO:** TARÍMBARO, MICH.



**76.- CONSTRUCCIÓN DE CASA HABITACIÓN. 160 M2 (PART.)**

- **UBICACIÓN:** ARCOS DE MORELIA
- **MUNICIPIO:** MORELIA, MICH.



**77.-REMODELACION DE HANGAR. (PART.)**

- **UBICACIÓN:** HANGAR 6, AEROPUERTO INTERNACIONAL DE MORELIA.
- **MUNICIPIO:** ALVARO OBREGON, MICH.

**78.-REMODELACION DE BAR "BENITTOS" (PART.)**

- **UBICACIÓN:** AV. LAZARO CARDENAS, MORELIA, MICH.
- **MUNICIPIO:** MORELIA, MICH.



**79.-CONTRUCCION DE ESTRUCTURA EN PUENTES EL CARRETERA COSTERA (SCT)**

- **UBICACIÓN:** CARRERA LAZARO CARDENAS- CALETA DE CAMPOS.
- **MUNICIPIO:** LAZARO CARDENAS, MICH.



**80.-CONSTRUCCION DE ESTRUCTURA EN PUENTES EN TRAMO SAHUAYO-AUT. OCCIDENTE (SCT/FELUXA)**

- **UBICACIÓN:** LA BARCA, JAL.
- **MUNICIPIO:** LA BARCA, JAL.



**81.-TERMINACION DE HOSPITAL (SSM)**

- **UBICACIÓN:** TARETAN, MICH.
- **MUNICIPIO:** TARETAN, MICH.



**82.-ELABORACION DE PROYECTO ARQUITECTONICO PARA AUTOHOTEL 55 HAB. (PART)**

- **UBICACIÓN:** LIBRAMIENTO ORIENTE S.N.
- **MUNICIPIO:** URUAPAN, MICH.

**83.-CONSTRUCCION DE CASA HABITACION 355 M2 (PART)**

- **UBICACIÓN:** CIRCUITO ERANDENI 337, FRACC. ERANDENI
- **MUNICIPIO:** MORELIA, MICH.

**84.-ELABORACION DE PROYECTO ARQUITECTONICO PARA AUTOHOTEL 44 HAB. (PART)**

- **UBICACIÓN:** AVENIDA INDUSTRIAL S.N.
- **MUNICIPIO:** URUAPAN, MICH.

**.. 2015**

**SE DECLARA LO ANTERIOR BAJO PROTESTA DE DECIR VERDAD.**

**JUAN CARLOS MATA G. arq**